

Warszawa, dnia 18 kwietnia 2017 r.

Poz. 793

**ROZPORZĄDZENIE  
MINISTRA ŚRODOWISKA<sup>1)</sup>**

z dnia 7 marca 2017 r.

**w sprawie specjalnego obszaru ochrony siedlisk Puławy (PLH060055)**

Na podstawie art. 27a ust. 1 ustawy z dnia 16 kwietnia 2004 r. o ochronie przyrody (Dz. U. z 2016 r. poz. 2134, 2249 i 2260 oraz z 2017 r. poz. 60 i 132) zarządza się, co następuje:

§ 1. 1. Wyznacza się specjalny obszar ochrony siedlisk Puławy (PLH060055<sup>2)</sup>), obejmujący obszar 1156,97 ha, położony w województwie lubelskim, składający się z dwóch powiązanych funkcjonalnie enklaw.

2. Granica obszaru, o którym mowa w ust. 1, w postaci wykazu współrzędnych punktów załamania granicy, jest określona w załączniku nr 1 do rozporządzenia.

§ 2. Mapa obszaru, o którym mowa w § 1, jest określona w załączniku nr 2 do rozporządzenia.

§ 3. Obszar, o którym mowa w § 1, wyznacza się w celu:

- 1) trwałej ochrony populacji zagrożonych wyginięciem gatunków zwierząt innych niż ptaki lub
  - 2) odtworzenia właściwego stanu ochrony gatunków, o których mowa w pkt 1
- w stosunku do przedmiotów ochrony.

§ 4. Przedmiotem ochrony na obszarze, o którym mowa w § 1, są gatunki zwierząt innych niż ptaki, określone w załączniku nr 3 do rozporządzenia, oraz ich siedliska.

§ 5. Rozporządzenie wchodzi w życie po upływie 14 dni od dnia ogłoszenia.

Minister Środowiska: *J. Szyszko*

---

<sup>1)</sup> Minister Środowiska kieruje działem administracji rządowej – środowisko, na podstawie § 1 ust. 2 pkt 2 rozporządzenia Prezesa Rady Ministrów z dnia 17 listopada 2015 r. w sprawie szczegółowego zakresu działania Ministra Środowiska (Dz. U. poz. 1904 i 2095).

<sup>2)</sup> Kod obszaru został określony zgodnie z decyzją wykonawczą Komisji (UE) 2016/2334 z dnia 9 grudnia 2016 r. w sprawie przyjęcia dziesiątego zaktualizowanego wykazu terenów mających znaczenie dla Wspólnoty składających się na kontynentalny region biogeograficzny (notyfikowaną jako dokument nr C(2016) 8191) (Dz. Urz. UE L 353 z 23.12.2016, str. 324).

Załączniki do rozporządzenia Ministra Środowiska  
z dnia 7 marca 2017 r. (poz. 793)

**Załącznik nr 1**

**GRANICA SPECJALNEGO OBSZARU OCHRONY SIEDLISK PUŁAWY (PLH060055)<sup>1)</sup>**

**1) granica pierwszej enklawy obszaru**

| Numer punktu<br>załamania granicy | Współrzędne punktów załamania granicy (PL-1992) <sup>2)</sup> |           |
|-----------------------------------|---|-----------|
|                                   | X   | Y         |
| 1                                 | 399286,74   | 706967,73 |
| 2                                 | 399191,90   | 706861,45 |
| 3                                 | 399280,02   | 706785,44 |
| 4                                 | 399375,51   | 706891,33 |
| 5                                 | 399286,74   | 706967,73 |

**2) granica drugiej enklawy obszaru**

| Numer punktu<br>załamania granicy | Współrzędne punktów załamania granicy (PL-1992) <sup>2)</sup> |           |
|-----------------------------------|---|-----------|
|                                   | X   | Y         |
| 1                                 | 2   | 3         |
| 1                                 | 401735,63   | 707794,16 |
| 2                                 | 401632,35   | 707958,19 |
| 3                                 | 401568,56   | 708040,20 |
| 4                                 | 401501,73   | 708070,58 |
| 5                                 | 401434,90   | 708070,58 |
| 6                                 | 401413,64   | 708140,44 |
| 7                                 | 401386,30   | 708198,16 |
| 8                                 | 401413,64   | 708252,83 |
| 9                                 | 401440,98   | 708289,28 |
| 10                                | 401453,13   | 708319,66 |
| 11                                | 401483,51   | 708368,26 |
| 12                                | 401498,69   | 708380,41 |
| 13                                | 401492,62   | 708511,03 |
| 14                                | 401513,88   | 708611,27 |
| 15                                | 401516,92   | 708681,13 |
| 16                                | 401489,58   | 708869,46 |
| 17                                | 401492,62   | 708936,29 |
| 18                                | 401526,03   | 708975,78 |

<sup>1)</sup> Specjalny obszar ochrony siedlisk Puławy (PLH060055) składa się z dwóch powiązanych funkcjonalnie enklaw.

<sup>2)</sup> Układ współrzędnych płaskich prostokątnych PL-1992 jest jednym z układów tworzących państwowy system odniesień przestrzennych, o którym mowa w przepisach wydanych na podstawie art. 3 ust. 5 ustawy z dnia 17 maja 1989 r. – Prawo geodezyjne i kartograficzne (Dz. U. z 2016 r. poz. 1629 i 1948 oraz z 2017 r. poz. 60).

| 1  | 2         | 3         |
|----|-----------|-----------|
| 19 | 401550,25 | 709007,00 |
| 20 | 401645,11 | 709073,05 |
| 21 | 401627,46 | 709119,25 |
| 22 | 401611,75 | 709134,77 |
| 23 | 401571,36 | 709140,01 |
| 24 | 401552,45 | 709115,80 |
| 25 | 401537,00 | 709126,09 |
| 26 | 401528,00 | 709138,98 |
| 27 | 401502,19 | 709168,80 |
| 28 | 401509,34 | 709178,48 |
| 29 | 401492,66 | 709179,01 |
| 30 | 401404,11 | 709146,77 |
| 31 | 401368,03 | 709212,64 |
| 32 | 401358,81 | 709227,33 |
| 33 | 401340,43 | 709251,96 |
| 34 | 401334,00 | 709260,57 |
| 35 | 401326,76 | 709280,96 |
| 36 | 401352,50 | 709319,78 |
| 37 | 401365,48 | 709350,23 |
| 38 | 401368,14 | 709368,99 |
| 39 | 401383,43 | 709387,08 |
| 40 | 401415,77 | 709422,84 |
| 41 | 401414,71 | 709435,20 |
| 42 | 401397,11 | 709480,68 |
| 43 | 401378,21 | 709511,86 |
| 44 | 401329,63 | 709524,80 |
| 45 | 401270,40 | 709600,73 |
| 46 | 401252,58 | 709613,12 |
| 47 | 401236,35 | 709615,86 |
| 48 | 401169,02 | 709658,65 |
| 49 | 401170,31 | 709688,33 |
| 50 | 401154,15 | 709751,69 |
| 51 | 401161,24 | 709762,45 |
| 52 | 401191,55 | 709808,54 |
| 53 | 401172,50 | 709825,22 |
| 54 | 401170,77 | 709832,80 |
| 55 | 401173,16 | 709840,31 |
| 56 | 401165,97 | 709865,87 |

| 1  | 2         | 3         |
|----|-----------|-----------|
| 57 | 401164,21 | 709873,76 |
| 58 | 401194,24 | 709894,17 |
| 59 | 401196,87 | 709937,07 |
| 60 | 401183,30 | 709953,40 |
| 61 | 401173,42 | 709950,06 |
| 62 | 401147,30 | 709949,24 |
| 63 | 401119,35 | 709955,09 |
| 64 | 401091,68 | 710010,19 |
| 65 | 401076,55 | 710024,00 |
| 66 | 401004,70 | 710053,14 |
| 67 | 400962,69 | 710032,15 |
| 68 | 400931,14 | 710052,93 |
| 69 | 400926,99 | 710128,13 |
| 70 | 400854,04 | 710175,71 |
| 71 | 400849,42 | 710180,98 |
| 72 | 400815,44 | 710219,68 |
| 73 | 400808,58 | 710259,96 |
| 74 | 400798,76 | 710275,18 |
| 75 | 400781,09 | 710263,14 |
| 76 | 400768,27 | 710268,89 |
| 77 | 400737,43 | 710293,48 |
| 78 | 400720,93 | 710317,50 |
| 79 | 400687,46 | 710332,71 |
| 80 | 400644,67 | 710365,33 |
| 81 | 400625,43 | 710387,35 |
| 82 | 400622,74 | 710390,43 |
| 83 | 400609,36 | 710421,10 |
| 84 | 400606,54 | 710432,62 |
| 85 | 400633,78 | 710482,19 |
| 86 | 400630,75 | 710480,62 |
| 87 | 400624,55 | 710481,84 |
| 88 | 400623,37 | 710491,77 |
| 89 | 400595,50 | 710500,25 |
| 90 | 400586,01 | 710500,85 |
| 91 | 400565,43 | 710502,12 |
| 92 | 400532,74 | 710515,66 |
| 93 | 400520,70 | 710514,53 |
| 94 | 400491,40 | 710517,69 |

| 1   | 2         | 3         |
|-----|-----------|-----------|
| 95  | 400468,94 | 710515,79 |
| 96  | 400457,56 | 710508,36 |
| 97  | 400419,05 | 710494,94 |
| 98  | 400408,87 | 710490,34 |
| 99  | 400396,01 | 710486,69 |
| 100 | 400366,29 | 710487,38 |
| 101 | 400350,07 | 710485,27 |
| 102 | 400330,63 | 710482,09 |
| 103 | 400312,01 | 710490,04 |
| 104 | 400284,78 | 710504,43 |
| 105 | 400270,63 | 710495,71 |
| 106 | 400266,41 | 710486,13 |
| 107 | 400244,52 | 710467,13 |
| 108 | 400219,11 | 710462,48 |
| 109 | 400214,93 | 710457,37 |
| 110 | 400211,26 | 710445,20 |
| 111 | 400205,32 | 710429,29 |
| 112 | 400197,70 | 710419,66 |
| 113 | 400190,12 | 710415,87 |
| 114 | 400172,87 | 710433,28 |
| 115 | 400165,72 | 710435,89 |
| 116 | 400157,44 | 710441,30 |
| 117 | 400149,31 | 710432,45 |
| 118 | 400146,34 | 710426,42 |
| 119 | 400144,81 | 710408,88 |
| 120 | 400144,52 | 710392,74 |
| 121 | 400137,50 | 710369,51 |
| 122 | 400134,77 | 710359,18 |
| 123 | 400138,84 | 710353,69 |
| 124 | 400154,53 | 710346,05 |
| 125 | 400160,90 | 710345,30 |
| 126 | 400173,45 | 710340,41 |
| 127 | 400185,01 | 710331,29 |
| 128 | 400189,69 | 710316,10 |
| 129 | 400182,91 | 710297,28 |
| 130 | 400181,50 | 710286,26 |
| 131 | 400175,41 | 710272,86 |
| 132 | 400171,16 | 710267,56 |

| 1   | 2         | 3         |
|-----|-----------|-----------|
| 133 | 400168,70 | 710264,50 |
| 134 | 400128,90 | 710241,57 |
| 135 | 400092,98 | 710221,50 |
| 136 | 400072,15 | 710235,91 |
| 137 | 400050,46 | 710257,76 |
| 138 | 400032,31 | 710282,31 |
| 139 | 399983,57 | 710348,26 |
| 140 | 399954,75 | 710381,66 |
| 141 | 399922,24 | 710419,15 |
| 142 | 399810,10 | 710389,95 |
| 143 | 399690,55 | 710403,75 |
| 144 | 399538,63 | 710421,92 |
| 145 | 399516,98 | 710424,51 |
| 146 | 399476,19 | 710429,30 |
| 147 | 399435,40 | 710434,09 |
| 148 | 399411,83 | 710411,92 |
| 149 | 399383,04 | 710438,01 |
| 150 | 399354,25 | 710464,11 |
| 151 | 399328,04 | 710477,38 |
| 152 | 399319,85 | 710481,72 |
| 153 | 399305,39 | 710489,40 |
| 154 | 399287,94 | 710497,47 |
| 155 | 399276,83 | 710451,12 |
| 156 | 399273,57 | 710437,53 |
| 157 | 399223,13 | 710221,02 |
| 158 | 399182,67 | 710046,13 |
| 159 | 399138,13 | 709853,57 |
| 160 | 399131,35 | 709857,41 |
| 161 | 399132,56 | 709853,71 |
| 162 | 399164,43 | 709781,05 |
| 163 | 399126,82 | 709562,42 |
| 164 | 399098,61 | 709407,26 |
| 165 | 399021,03 | 709369,64 |
| 166 | 398999,87 | 709310,87 |
| 167 | 398879,98 | 708784,28 |
| 168 | 398788,29 | 708530,38 |
| 169 | 398865,87 | 708424,59 |
| 170 | 399061,00 | 708208,31 |

| 1   | 2         | 3         |
|-----|-----------|-----------|
| 171 | 399230,26 | 708015,54 |
| 172 | 399446,54 | 707764,00 |
| 173 | 399674,57 | 707538,31 |
| 174 | 399794,47 | 707448,98 |
| 175 | 399699,83 | 707380,95 |
| 176 | 399628,68 | 707289,91 |
| 177 | 399772,42 | 707159,48 |
| 178 | 399679,26 | 707074,30 |
| 179 | 399631,35 | 707015,74 |
| 180 | 399556,82 | 706864,02 |
| 181 | 399506,24 | 706805,46 |
| 182 | 399551,79 | 706768,21 |
| 183 | 399601,14 | 706718,86 |
| 184 | 399638,15 | 706665,40 |
| 185 | 399609,36 | 706603,72 |
| 186 | 399547,68 | 706525,58 |
| 187 | 399337,95 | 706225,38 |
| 188 | 399251,59 | 706073,23 |
| 189 | 399272,15 | 705916,96 |
| 190 | 399284,48 | 705842,93 |
| 191 | 399259,81 | 705777,14 |
| 192 | 399251,59 | 705699,00 |
| 193 | 399239,25 | 705604,42 |
| 194 | 399243,36 | 705485,16 |
| 195 | 399235,14 | 705386,46 |
| 196 | 399231,02 | 705304,22 |
| 197 | 399300,93 | 705279,54 |
| 198 | 399354,39 | 705295,99 |
| 199 | 399399,63 | 705357,68 |
| 200 | 399469,54 | 705370,01 |
| 201 | 399502,44 | 705324,78 |
| 202 | 399543,56 | 705217,86 |
| 203 | 399597,02 | 705156,17 |
| 204 | 399675,16 | 705102,71 |
| 205 | 399757,41 | 705094,49 |
| 206 | 399839,65 | 705082,15 |
| 207 | 399897,23 | 705086,26 |
| 208 | 399954,80 | 705110,94 |

| 1   | 2         | 3         |
|-----|-----------|-----------|
| 209 | 400008,26 | 705127,39 |
| 210 | 400111,07 | 705078,04 |
| 211 | 400279,67 | 705045,14 |
| 212 | 400505,85 | 705073,92 |
| 213 | 400871,85 | 705246,64 |
| 214 | 401081,58 | 705357,68 |
| 215 | 401213,18 | 705452,26 |
| 216 | 401344,77 | 705699,00 |
| 217 | 401414,68 | 705793,59 |
| 218 | 401422,91 | 705859,38 |
| 219 | 401455,81 | 705921,07 |
| 220 | 401492,82 | 706027,99 |
| 221 | 401509,27 | 706085,56 |
| 222 | 401563,70 | 706144,93 |
| 223 | 401667,60 | 706363,95 |
| 224 | 401737,79 | 706521,19 |
| 225 | 401796,76 | 706771,09 |
| 226 | 401806,59 | 706894,64 |
| 227 | 401814,60 | 707022,61 |
| 228 | 401784,23 | 707101,59 |
| 229 | 401726,51 | 707174,49 |
| 230 | 401687,02 | 707235,24 |
| 231 | 401717,40 | 707292,96 |
| 232 | 401775,11 | 707320,30 |
| 233 | 401820,68 | 707362,82 |
| 234 | 401832,83 | 707411,42 |
| 235 | 401826,75 | 707514,70 |
| 236 | 401811,56 | 707709,11 |
| 237 | 401735,63 | 707794,16 |



## MAPA SPECJALNEGO OBSZARU OCHRONY SIEDLISK PUŁAWY (PLH060055)

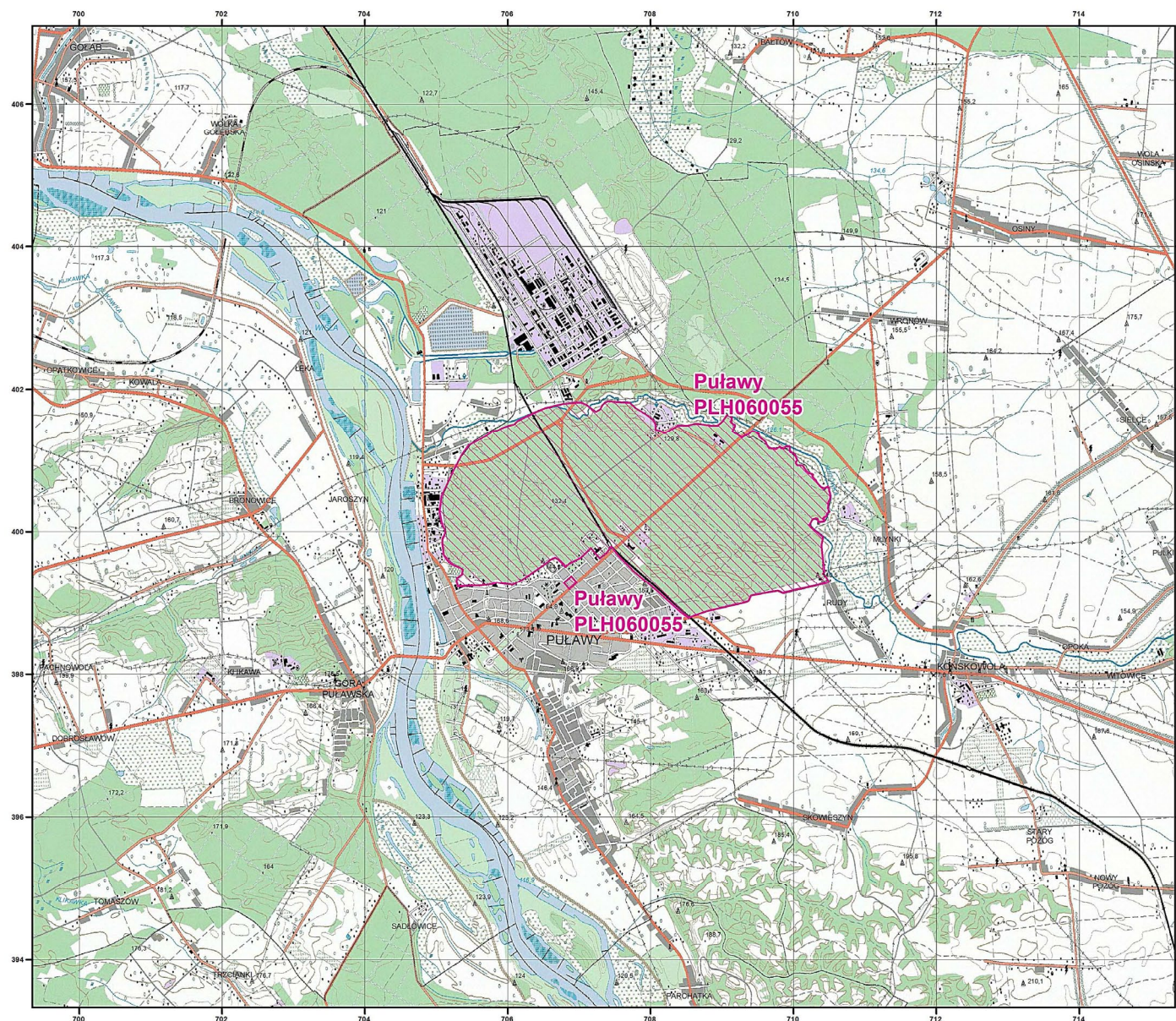

MAPA  
SPECJALNEGO  
OBSZARU  
OCHRONY SIEDLISK

PUŁAWY

PLH060055

arkusz 1/1

Skala 1:50 000 dla wydruków w formacie A3



 specjalny obszar  
ochrony siedlisk

Układ współrzędnych płaskich prostokątnych: PL-1992



## Załącznik nr 3

GATUNKI ZWIERZĄT INNYCH NIŻ PTAKI, BĘDĄCE PRZEDMIOTEM OCHRONY  
NA SPECJALNYM OBSZARZE OCHRONY SIEDLISK PUŁAWY (PLH060055)

| Lp. | Nazwa polska | Nazwa naukowa        | Populacja objęta ochroną |
|-----|--------------|----------------------|--------------------------|
| 1   | nocek duży   | <i>Myotis myotis</i> | rozrodcza                |