

Warszawa, dnia 25 lutego 2021 r.

Poz. 348

**ROZPORZĄDZENIE
MINISTRA KLIMATU I ŚRODOWISKA¹⁾**

z dnia 4 lutego 2021 r.

w sprawie specjalnego obszaru ochrony siedlisk Łąki Kazuńskie (PLH140048)

Na podstawie art. 27a ust. 1 ustawy z dnia 16 kwietnia 2004 r. o ochronie przyrody (Dz. U. z 2020 r. poz. 55, 471 i 1378) zarządza się, co następuje:

§ 1. 1. Wyznacza się specjalny obszar ochrony siedlisk Łąki Kazuńskie (PLH140048²⁾), obejmujący obszar 340,02 ha, położony w województwie mazowieckim.

2. Granica obszaru, o którym mowa w ust. 1, w postaci wykazu współrzędnych punktów załamania granicy, jest określona w załączniku nr 1 do rozporządzenia.

§ 2. Mapa obszaru, o którym mowa w § 1, jest określona w załączniku nr 2 do rozporządzenia.

§ 3. Obszar, o którym mowa w § 1, wyznacza się w celu:

- 1) trwałej ochrony:
 - a) siedlisk przyrodniczych,
 - b) populacji zagrożonych wyginięciem gatunków zwierząt innych niż ptaki lub
- 2) odtworzenia właściwego stanu ochrony siedlisk przyrodniczych lub właściwego stanu ochrony gatunków, o których mowa w pkt 1 lit. b

– w stosunku do przedmiotów ochrony.

§ 4. Przedmiotem ochrony na obszarze, o którym mowa w § 1, są:

- 1) siedliska przyrodnicze określone w załączniku nr 3 do rozporządzenia;
- 2) gatunki zwierząt innych niż ptaki, określone w załączniku nr 4 do rozporządzenia, oraz ich siedliska.

§ 5. Rozporządzenie wchodzi w życie po upływie 14 dni od dnia ogłoszenia.

Minister Klimatu i Środowiska: *wz. A. Guibourgé-Czetwertyński*

¹⁾ Minister Klimatu i Środowiska kieruje działem administracji rządowej – środowisko, na podstawie § 1 ust. 2 pkt 4 rozporządzenia Prezesa Rady Ministrów z dnia 6 października 2020 r. w sprawie szczegółowego zakresu działania Ministra Klimatu i Środowiska (Dz. U. poz. 1720 i 2004).

²⁾ Kod obszaru został określony zgodnie z decyzją wykonawczą Komisji (UE) 2020/97 z dnia 28 listopada 2019 r. w sprawie przyjęcia trzynastego zaktualizowanego wykazu terenów mających znaczenie dla Wspólnoty składających się na kontynentalny region biogeograficzny (notyfikowaną jako dokument nr C(2019) 8586) (Dz. Urz. UE L 28 z 31.01.2020, str. 144).

Załączniki do rozporządzenia Ministra Klimatu
i Środowiska z dnia 4 lutego 2021 r. (poz. 348)

Załącznik nr 1

GRANICA SPECJALNEGO OBSZARU OCHRONY SIEDLISK
ŁĄKI KAZUŃSKIE (PLH140048)

| Numer punktu załamania granicy | Współrzędne punktów załamania granicy (PL-1992) ¹⁾ | |
|-----------------------------------|---|-----------|
| | X | Y |
| 1 | 2 | 3 |
| 1 | 506705,64 | 613932,10 |
| 2 | 506702,40 | 613938,04 |
| 3 | 506711,75 | 613963,55 |
| 4 | 506707,50 | 614006,93 |
| 5 | 506700,70 | 614029,89 |
| 6 | 506691,34 | 614049,45 |
| 7 | 506670,08 | 614070,72 |
| 8 | 506661,57 | 614106,44 |
| 9 | 506651,37 | 614133,65 |
| 10 | 506637,76 | 614166,82 |
| 11 | 506623,30 | 614188,08 |
| 12 | 506624,15 | 614198,29 |
| 13 | 506620,75 | 614245,07 |
| 14 | 506607,99 | 614278,23 |
| 15 | 506587,58 | 614322,46 |
| 16 | 506563,25 | 614353,14 |
| 17 | 506510,38 | 614388,39 |
| 18 | 506477,33 | 614421,43 |
| 19 | 506442,85 | 614475,40 |
| 20 | 506426,66 | 614500,74 |
| 21 | 506404,63 | 614560,23 |
| 22 | 506364,97 | 614635,13 |
| 23 | 506336,33 | 614688,01 |
| 24 | 506325,32 | 614729,86 |
| 25 | 506274,65 | 614778,33 |
| 26 | 506223,98 | 614833,41 |
| 27 | 506221,56 | 614843,66 |
| 28 | 506153,48 | 615133,03 |

¹⁾ Układ współrzędnych płaskich prostokątnych PL-1992 jest jednym z układów tworzących państwowy system odniesień przestrzennych, o którym mowa w przepisach wydanych na podstawie art. 3 ust. 5 ustawy z dnia 17 maja 1989 r. – Prawo geodezyjne i kartograficzne (Dz. U. z 2020 r. poz. 2052).

| 1 | 2 | 3 |
|----|-----------|-----------|
| 29 | 506025,53 | 615110,62 |
| 30 | 505901,91 | 614986,55 |
| 31 | 505901,20 | 614989,85 |
| 32 | 505862,12 | 615170,15 |
| 33 | 505809,66 | 615318,48 |
| 34 | 505809,66 | 615340,18 |
| 35 | 505792,81 | 615367,09 |
| 36 | 505871,16 | 615406,21 |
| 37 | 505816,55 | 615547,57 |
| 38 | 505788,09 | 615699,71 |
| 39 | 505776,89 | 615767,70 |
| 40 | 505763,29 | 615770,90 |
| 41 | 505747,29 | 615831,70 |
| 42 | 505701,69 | 615806,90 |
| 43 | 505652,90 | 615781,30 |
| 44 | 505644,10 | 615766,10 |
| 45 | 505625,70 | 615766,90 |
| 46 | 505536,91 | 615713,31 |
| 47 | 505513,71 | 615744,51 |
| 48 | 505351,33 | 615711,71 |
| 49 | 505349,51 | 615719,89 |
| 50 | 505344,93 | 615740,51 |
| 51 | 505304,94 | 615739,71 |
| 52 | 505234,54 | 615710,11 |
| 53 | 505141,75 | 615712,51 |
| 54 | 504949,90 | 615650,40 |
| 55 | 504945,43 | 615641,16 |
| 56 | 504887,25 | 615626,50 |
| 57 | 504839,49 | 615623,66 |
| 58 | 504828,13 | 615603,33 |
| 59 | 504812,05 | 615603,80 |
| 60 | 504801,70 | 615629,56 |
| 61 | 504783,68 | 615698,87 |
| 62 | 504828,13 | 615704,54 |
| 63 | 504853,24 | 615752,30 |
| 64 | 504867,88 | 615790,09 |
| 65 | 504830,97 | 615875,75 |
| 66 | 504809,22 | 615922,10 |

| 1 | 2 | 3 |
|-----|-----------|-----------|
| 67 | 504796,92 | 615960,41 |
| 68 | 504785,09 | 616015,28 |
| 69 | 504779,57 | 616049,36 |
| 70 | 504770,80 | 616052,16 |
| 71 | 504760,42 | 616055,48 |
| 72 | 504434,63 | 616159,66 |
| 73 | 504419,34 | 616103,59 |
| 74 | 504418,75 | 616101,46 |
| 75 | 504355,43 | 616075,67 |
| 76 | 504301,84 | 616071,67 |
| 77 | 504264,85 | 616074,84 |
| 78 | 504194,22 | 616080,90 |
| 79 | 504189,85 | 616081,27 |
| 80 | 504133,02 | 616047,31 |
| 81 | 504062,67 | 616005,28 |
| 82 | 503960,78 | 615923,88 |
| 83 | 503947,18 | 615918,44 |
| 84 | 503946,76 | 615914,53 |
| 85 | 503867,32 | 615802,37 |
| 86 | 503820,59 | 615666,85 |
| 87 | 503811,60 | 615603,93 |
| 88 | 503792,55 | 615470,58 |
| 89 | 503755,16 | 615255,61 |
| 90 | 503733,10 | 614966,99 |
| 91 | 503738,17 | 614915,58 |
| 92 | 503751,50 | 614780,61 |
| 93 | 503756,95 | 614747,03 |
| 94 | 503765,00 | 614697,55 |
| 95 | 503782,69 | 614588,63 |
| 96 | 503837,89 | 614508,64 |
| 97 | 503957,88 | 614423,84 |
| 98 | 504102,98 | 614268,41 |
| 99 | 504154,91 | 614381,58 |
| 100 | 504156,26 | 614384,52 |
| 101 | 504225,58 | 614331,13 |
| 102 | 504245,25 | 614326,45 |
| 103 | 504314,57 | 614295,54 |
| 104 | 504376,39 | 614259,01 |

| 1 | 2 | 3 |
|-----|-----------|-----------|
| 105 | 504394,25 | 614245,35 |
| 106 | 504393,64 | 614246,96 |
| 107 | 504474,23 | 614210,10 |
| 108 | 504559,96 | 614176,67 |
| 109 | 504709,46 | 614241,32 |
| 110 | 504718,56 | 614245,25 |
| 111 | 504721,11 | 614238,00 |
| 112 | 504730,94 | 614210,07 |
| 113 | 504798,96 | 614227,58 |
| 114 | 504797,74 | 614220,28 |
| 115 | 504766,52 | 614100,67 |
| 116 | 504752,83 | 614023,57 |
| 117 | 504886,76 | 614102,24 |
| 118 | 504943,62 | 614323,77 |
| 119 | 504999,80 | 614343,32 |
| 120 | 505121,94 | 614328,66 |
| 121 | 505234,31 | 614345,76 |
| 122 | 505314,92 | 614379,96 |
| 123 | 505364,86 | 614385,90 |
| 124 | 505435,32 | 614430,24 |
| 125 | 505506,02 | 614520,12 |
| 126 | 505525,03 | 614552,70 |
| 127 | 505624,63 | 614723,32 |
| 128 | 505669,68 | 614768,37 |
| 129 | 505709,22 | 614801,47 |
| 130 | 505711,30 | 614798,98 |
| 131 | 505732,20 | 614773,89 |
| 132 | 505766,22 | 614783,09 |
| 133 | 505768,78 | 614782,44 |
| 134 | 505813,18 | 614771,18 |
| 135 | 505896,78 | 614749,99 |
| 136 | 506060,58 | 614720,71 |
| 137 | 506087,11 | 614715,97 |
| 138 | 506113,61 | 614713,02 |
| 139 | 506120,21 | 614712,29 |
| 140 | 506163,42 | 614684,70 |
| 141 | 506194,68 | 614649,77 |
| 142 | 506225,03 | 614602,87 |

| 1 | 2 | 3 |
|-----|-----------|-----------|
| 143 | 506241,58 | 614582,65 |
| 144 | 506256,29 | 614539,43 |
| 145 | 506269,16 | 614489,78 |
| 146 | 506289,39 | 614434,62 |
| 147 | 506291,23 | 614413,47 |
| 148 | 506354,67 | 614284,75 |
| 149 | 506370,71 | 614242,51 |
| 150 | 506380,91 | 614204,24 |
| 151 | 506489,77 | 614035,85 |
| 152 | 506517,84 | 614037,55 |
| 153 | 506534,85 | 614024,79 |
| 154 | 506553,56 | 613983,11 |
| 155 | 506581,63 | 613948,24 |
| 156 | 506623,30 | 613867,45 |
| 157 | 506632,93 | 613861,03 |
| 158 | 506641,16 | 613855,54 |
| 159 | 506676,88 | 613809,62 |
| 160 | 506682,52 | 613801,09 |
| 161 | 506708,35 | 613761,99 |
| 162 | 506756,83 | 613707,56 |
| 163 | 506783,19 | 613681,19 |
| 164 | 506814,66 | 613672,69 |
| 165 | 506830,82 | 613654,83 |
| 166 | 506861,44 | 613654,83 |
| 167 | 506874,20 | 613641,22 |
| 168 | 506898,01 | 613624,21 |
| 169 | 506905,45 | 613635,10 |
| 170 | 506873,34 | 613676,09 |
| 171 | 506863,45 | 613698,68 |
| 172 | 506847,83 | 613721,16 |
| 173 | 506816,36 | 613757,74 |
| 174 | 506803,60 | 613787,50 |
| 175 | 506787,45 | 613814,72 |
| 176 | 506761,08 | 613843,63 |
| 177 | 506735,54 | 613882,70 |
| 178 | 506717,71 | 613909,97 |
| 179 | 506705,64 | 613932,10 |

Załącznik nr 2

MAPA SPECJALNEGO OBSZARU OCHRONY SIEDLISK ŁĄKI KAZUŃSKIE (PLH140048)

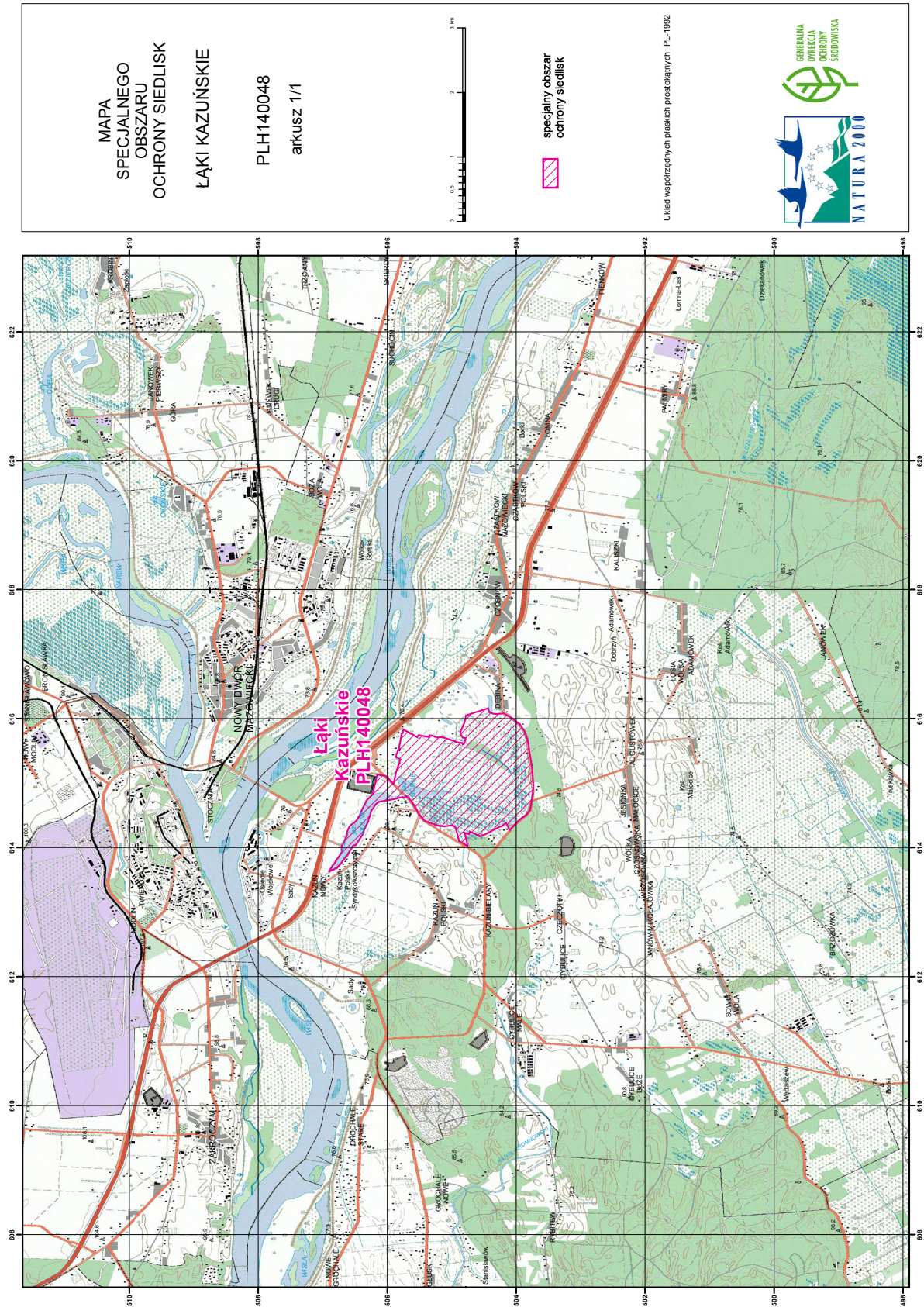

MAPA
SPECJALNEGO
OBSZARU
OCHRONY SIEDLISK
ŁĄKI KAZUŃSKIE

PLH140048
arkusz 1/1



specjalny obszar
ochrony siedlisk

Układ współrzędnych płaskich prostokątnych: PL-1992



Załącznik nr 3

SIEDLISKA PRZYRODNICZE BĘDĄCE PRZEDMIOTEM OCHRONY
NA SPECJALNYM OBSZARZE OCHRONY SIEDLISK ŁĄKI KAZUŃSKIE (PLH140048)

| Lp. | Kod ¹⁾ | Nazwa |
|-----|-------------------|---|
| 1 | 3150 | Starorzecza i naturalne eutroficzne zbiorniki wodne ze zbiorowiskami z <i>Nympheion</i> , <i>Potamion</i> |
| 2 | 6410 | Zmiennowilgotne łąki trzęślicowe (<i>Molinion</i>) |
| 3 | 6510 | Niżowe i górskie świeże łąki użytkowane ekstensywnie (<i>Arrhenatherion elatioris</i>) |

¹⁾ Kody siedlisk są zgodne z rozporządzeniem Ministra Środowiska z dnia 13 kwietnia 2010 r. w sprawie siedlisk przyrodniczych oraz gatunków będących przedmiotem zainteresowania Wspólnoty, a także kryteriów wyboru obszarów kwalifikujących się do uznania lub wyznaczenia jako obszary Natura 2000 (Dz. U. z 2014 r. poz. 1713).

Załącznik nr 4

GATUNKI ZWIERZĄT INNYCH NIŻ PTAKI, BĘDĄCE PRZEDMIOTEM OCHRONY
NA SPECJALNYM OBSZARZE OCHRONY SIEDLISK ŁĄKI KAZUŃSKIE (PLH140048)

| Lp. | Nazwa polska | Nazwa naukowa | Populacja objęta ochroną |
|-----|----------------------|-----------------------|--------------------------|
| 1 | czerwończyk nieparek | <i>Lycaena dispar</i> | osiadła |