

Warszawa, dnia 17 stycznia 2022 r.

Poz. 95

**ROZPORZĄDZENIE  
MINISTRA KLIMATU I ŚRODOWISKA<sup>1)</sup>**

z dnia 19 października 2021 r.

**w sprawie specjalnego obszaru ochrony siedlisk Solniska Szubińskie (PLH040030)**

Na podstawie art. 27a ust. 1 ustawy z dnia 16 kwietnia 2004 r. o ochronie przyrody (Dz. U. z 2021 r. poz. 1098 i 1718 oraz z 2022 r. poz. 84) zarządza się, co następuje:

**§ 1.** 1. Wyznacza się specjalny obszar ochrony siedlisk Solniska Szubińskie (PLH040030<sup>2)</sup>), obejmujący obszar 361,88 ha, położony w województwie kujawsko-pomorskim.

2. Granica obszaru, o którym mowa w ust. 1, w postaci wykazu współrzędnych punktów załamania granicy, jest określona w załączniku nr 1 do rozporządzenia.

**§ 2.** Mapa obszaru, o którym mowa w § 1, jest określona w załączniku nr 2 do rozporządzenia.

**§ 3.** Obszar, o którym mowa w § 1, wyznacza się w celu:

- 1) trwałej ochrony:
  - a) siedlisk przyrodniczych,
  - b) populacji zagrożonych wyginięciem gatunków roślin lub
- 2) odtworzenia właściwego stanu ochrony siedlisk przyrodniczych lub właściwego stanu ochrony gatunków, o których mowa w pkt 1 lit. b

– w stosunku do przedmiotów ochrony.

**§ 4.** Przedmiotem ochrony na obszarze, o którym mowa w § 1, są:

- 1) siedliska przyrodnicze określone w załączniku nr 3 do rozporządzenia;
- 2) gatunki roślin, określone w załączniku nr 4 do rozporządzenia, oraz ich siedliska.

**§ 5.** Rozporządzenie wchodzi w życie po upływie 14 dni od dnia ogłoszenia.

Minister Klimatu i Środowiska: *M. Kurtyka*

---

<sup>1)</sup> Minister Klimatu i Środowiska kieruje działem administracji rządowej – środowisko, na podstawie § 1 ust. 2 pkt 4 rozporządzenia Prezesa Rady Ministrów z dnia 6 października 2020 r. w sprawie szczegółowego zakresu działania Ministra Klimatu i Środowiska (Dz. U. z 2021 r. poz. 941).

<sup>2)</sup> Kod obszaru został określony zgodnie z decyzją wykonawczą Komisji (UE) 2021/161 z dnia 21 stycznia 2021 r. w sprawie przyjęcia czternastego zaktualizowanego wykazu terenów mających znaczenie dla Wspólnoty składających się na kontynentalny region biogeograficzny (notyfikowaną jako dokument nr C(2021) 21) (Dz. Urz. UE L 51 z 15.02.2021, str. 330).

Załączniki do rozporządzenia Ministra Klimatu i Środowiska  
z dnia 19 października 2021 r. (poz. 95)

## Załącznik nr 1

GRANICA SPECJALNEGO OBSZARU OCHRONY SIEDLISK  
SOLNISKA SZUBIŃSKIE (PLH040030)

Numer punktu załamania granicy	Współrzędne punktów załamania granicy (PL-1992) <sup>1)</sup>	
	X	Y
1	2	3
1	572792,88	407984,58
2	572606,99	408240,77
3	572723,42	408257,80
4	572681,93	408392,82
5	572633,10	408549,80
6	572656,30	408791,06
7	572607,59	408839,78
8	572340,81	409361,74
9	572254,35	409549,10
10	572205,35	409624,58
11	572165,63	409686,83
12	572106,03	409733,18
13	572069,37	409777,06
14	572060,99	409785,86
15	572058,05	409795,50
16	572051,77	409891,87
17	572046,74	409946,77
18	572040,04	409956,40
19	572031,66	409964,36
20	571960,42	410016,74
21	571883,32	410076,66
22	571875,60	410088,09
23	571815,02	410145,80
24	571810,71	410155,63
25	571809,99	410191,47
26	571805,81	410204,46
27	571798,99	410220,75
28	571794,49	410230,02
29	571786,11	410237,15

<sup>1)</sup> Układ współrzędnych płaskich prostokątnych PL-1992 jest jednym z układów tworzących państwowy system odniesień przestrzennych, o którym mowa w przepisach wydanych na podstawie art. 3 ust. 5 ustawy z dnia 17 maja 1989 r. – Prawo geodezyjne i kartograficzne (Dz. U. z 2021 r. poz. 1990).

1	2	3
30	571773,12	410242,59
31	571763,48	410240,50
32	571750,08	410230,02
33	571741,28	410222,90
34	571724,10	410220,38
35	571668,37	410218,71
36	571643,23	410223,74
37	571621,44	410232,54
38	571601,32	410237,15
39	571676,33	410312,57
40	571725,96	410383,41
41	571602,16	410393,44
42	571438,58	410409,90
43	571372,37	410417,84
44	571333,96	410417,84
45	571288,94	410413,87
46	571245,23	410421,82
47	571205,50	410427,11
48	571193,59	410342,36
49	571106,18	410331,76
50	571061,29	410403,57
51	571045,26	410411,22
52	570994,94	410394,01
53	571055,86	410301,30
54	571012,16	410248,33
55	570965,81	410164,90
56	570927,40	410103,98
57	570891,64	410064,25
58	570828,08	410015,25
59	570769,81	409963,61
60	570738,67	409924,76
61	570730,16	409888,71
62	570726,58	409862,13
63	570715,82	409772,72
64	570698,39	409645,83
65	570676,43	409559,09
66	570618,47	409373,87
67	570555,60	409183,72

1	2	3
68	570499,16	409011,76
69	570474,51	408942,81
70	570643,07	408775,01
71	570693,83	408723,50
72	570709,73	408721,22
73	570781,36	408715,21
74	570809,33	408692,83
75	570802,53	408642,82
76	570876,77	408635,24
77	570871,09	408567,82
78	570829,43	408573,50
79	570831,32	408527,67
80	570834,35	408472,75
81	570807,46	408481,46
82	570804,81	408430,32
83	570765,79	408436,38
84	570769,96	408486,38
85	570710,11	408491,68
86	570680,57	408491,31
87	570668,68	408441,22
88	570647,61	408386,01
89	570604,81	408273,89
90	570591,55	408205,56
91	570628,62	408145,99
92	570694,82	408073,17
93	570749,10	408094,35
94	570870,90	408116,86
95	570992,70	408173,79
96	571172,54	408208,95
97	571229,14	408266,30
98	571284,25	408324,38
99	571321,48	408401,83
100	571388,55	408498,14
101	571415,02	408581,55
102	571415,02	408740,42
103	571415,02	408819,85
104	571440,18	408858,25
105	571578,84	408419,09

1	2	3
106	571655,97	408173,79
107	571738,84	407931,44
108	571795,04	407983,60
109	571860,70	408049,27
110	571891,01	408071,49
111	571934,45	408072,50
112	571952,64	408182,62
113	572017,29	408199,80
114	572044,57	408199,80
115	572085,99	408215,96
116	572173,88	408201,82
117	572246,62	408081,60
118	572324,41	407976,53
119	572396,39	407867,30
120	572453,97	407801,14
121	572484,27	407793,06
122	572521,64	407782,46
123	572539,32	407770,34
124	572546,89	407754,18
125	572588,87	407829,07
126	572626,77	407902,64
127	572640,15	407927,73
128	572650,74	407953,37
129	572747,73	407986,81
130	572763,34	407996,84
131	572776,16	407997,40
132	572792,88	407984,58

MAPA SPECJALNEGO OBSZARU OCHRONY SIEDLISK SOLNICKA SZUBIŃSKIE (PLH040030)

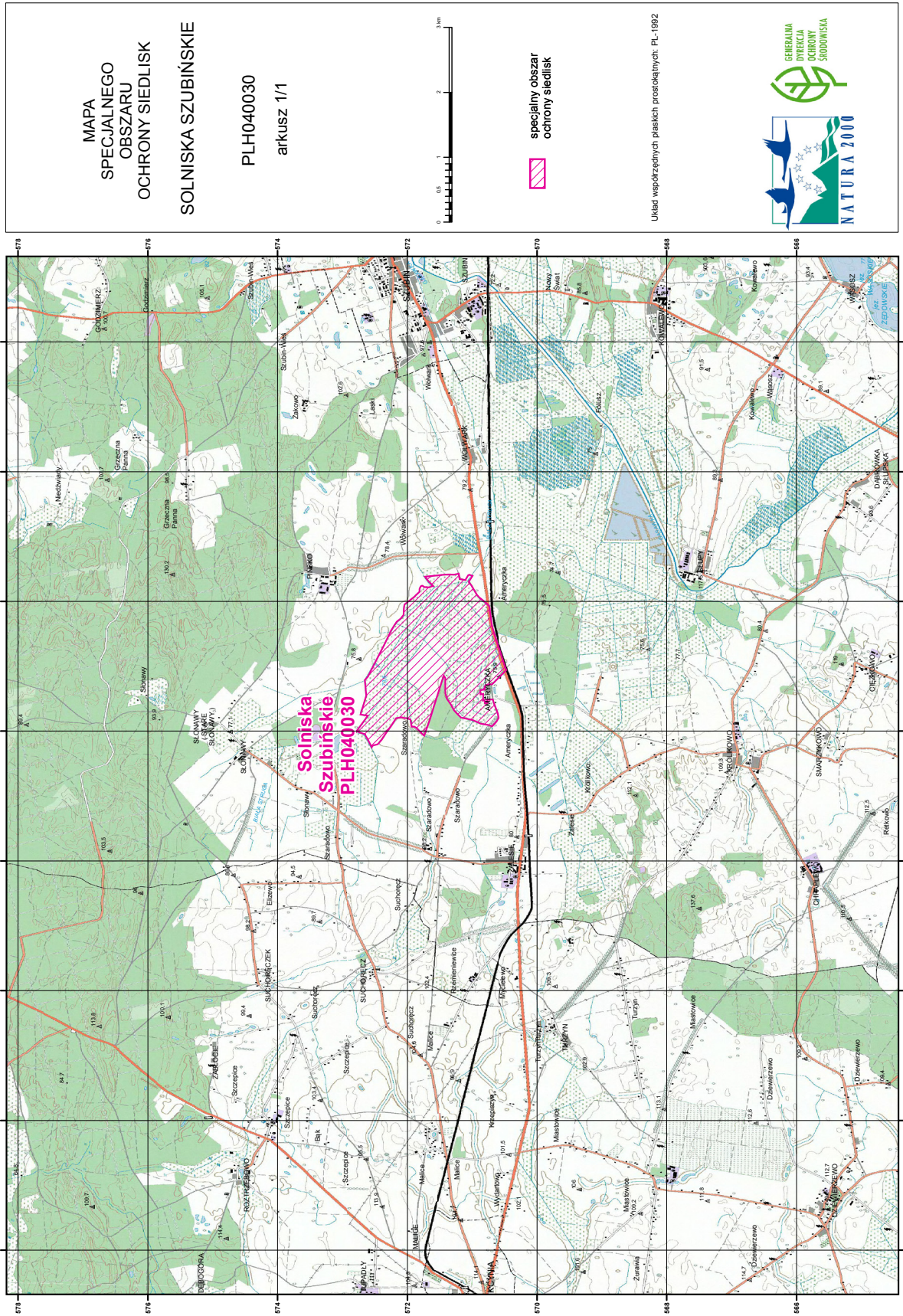

## Załącznik nr 3

SIEDLISKA PRZYRODNICZE BĘDĄCE PRZEDMIOTEM OCHRONY  
NA SPECJALNYM OBSZARZE OCHRONY SIEDLISK SOLNISKA SZUBIŃSKIE (PLH040030)

Lp.	Kod <sup>1)</sup>	Nazwa
1	1340	Śródlądowe słone łąki, pastwiska i szuwary ( <i>Glauco-Puccinietalia</i> , część – zbiorowiska śródlądowe)
2	6410	Zmienneowilgotne łąki trzęślicowe ( <i>Molinion</i> )

<sup>1)</sup> Kody siedlisk są zgodne z rozporządzeniem Ministra Środowiska z dnia 13 kwietnia 2010 r. w sprawie siedlisk przyrodniczych oraz gatunków będących przedmiotem zainteresowania Wspólnoty, a także kryteriów wyboru obszarów kwalifikujących się do uznania lub wyznaczenia jako obszary Natura 2000 (Dz. U. z 2014 r. poz. 1713).

## Załącznik nr 4

GATUNKI ROŚLIN BĘDĄCE PRZEDMIOTEM OCHRONY  
NA SPECJALNYM OBSZARZE OCHRONY SIEDLISK SOLNISKA SZUBIŃSKIE (PLH040030)

Lp.	Nazwa polska	Nazwa naukowa
1	starodub łąkowy	<i>Angelica palustris</i> (= <i>Ostericum palustre</i> )