

Warszawa, dnia 25 lipca 2022 r.

Poz. 1548

**ROZPORZĄDZENIE
MINISTRA KLIMATU I ŚRODOWISKA¹⁾**

z dnia 13 czerwca 2022 r.

w sprawie specjalnego obszaru ochrony siedlisk Przełom Nysy Kłodzkiej koło Morzyszowa (PLH020043)

Na podstawie art. 27a ust. 1 ustawy z dnia 16 kwietnia 2004 r. o ochronie przyrody (Dz. U. z 2022 r. poz. 916) zarządza się, co następuje:

§ 1. 1. Wyznacza się specjalny obszar ochrony siedlisk Przełom Nysy Kłodzkiej koło Morzyszowa (PLH020043²⁾), obejmujący obszar 282,37 ha, położony w województwie dolnośląskim.

2. Granica obszaru, o którym mowa w ust. 1, w postaci wykazu współrzędnych punktów załamania granicy, jest określona w załączniku nr 1 do rozporządzenia.

§ 2. Mapa obszaru, o którym mowa w § 1, jest określona w załączniku nr 2 do rozporządzenia.

§ 3. Obszar, o którym mowa w § 1, wyznacza się w celu:

- 1) trwałej ochrony:
 - a) siedlisk przyrodniczych,
 - b) populacji zagrożonych wyginięciem gatunków zwierząt innych niż ptaki lub
- 2) odtworzenia właściwego stanu ochrony siedlisk przyrodniczych lub właściwego stanu ochrony gatunków, o których mowa w pkt 1 lit. b

– w stosunku do przedmiotów ochrony.

§ 4. Przedmiotem ochrony na obszarze, o którym mowa w § 1, są:

- 1) siedliska przyrodnicze określone w załączniku nr 3 do rozporządzenia;
- 2) gatunki zwierząt innych niż ptaki, określone w załączniku nr 4 do rozporządzenia, oraz ich siedliska.

§ 5. Rozporządzenie wchodzi w życie po upływie 14 dni od dnia ogłoszenia.

Minister Klimatu i Środowiska: *A. Moskwa*

¹⁾ Minister Klimatu i Środowiska kieruje działem administracji rządowej – środowisko, na podstawie § 1 ust. 2 pkt 3 rozporządzenia Prezesa Rady Ministrów z dnia 27 października 2021 r. w sprawie szczegółowego zakresu działania Ministra Klimatu i Środowiska (Dz. U. poz. 1949).

²⁾ Kod obszaru został określony zgodnie z decyzją wykonawczą Komisji (UE) 2022/231 z dnia 16 lutego 2022 r. w sprawie przyjęcia piętnastego zaktualizowanego wykazu terenów mających znaczenie dla Wspólnoty składających się na kontynentalny region biogeograficzny (notyfikowaną jako dokument nr C(2022) 854) (Dz. Urz. UE L 39 z 21.02.2022, str. 14).

Załączniki do rozporządzenia Ministra Klimatu i Środowiska
z dnia 13 czerwca 2022 r. (poz. 1548)

Załącznik nr 1

GRANICA SPECJALNEGO OBSZARU OCHRONY SIEDLISK
PRZEŁOM NYSY KŁODZKIEJ KOŁO MORZYSZOWA (PLH020043)

| Numer punktu załamania granicy | Współrzędne punktów załamania granicy (PL-1992) ¹⁾ | |
|-----------------------------------|---|-----------|
| | X | Y |
| 1 | 2 | 3 |
| 1 | 295564,49 | 336533,92 |
| 2 | 295564,49 | 336533,50 |
| 3 | 295557,87 | 336542,35 |
| 4 | 295522,47 | 336595,23 |
| 5 | 295481,62 | 336661,58 |
| 6 | 295446,34 | 336660,07 |
| 7 | 295380,40 | 336616,55 |
| 8 | 295356,82 | 336599,02 |
| 9 | 295341,99 | 336593,02 |
| 10 | 295326,18 | 336591,33 |
| 11 | 295301,81 | 336612,31 |
| 12 | 295260,41 | 336646,22 |
| 13 | 295246,29 | 336640,25 |
| 14 | 295204,06 | 336662,62 |
| 15 | 295196,00 | 336679,04 |
| 16 | 295188,06 | 336717,10 |
| 17 | 295171,21 | 336747,93 |
| 18 | 295170,31 | 336798,77 |
| 19 | 295135,65 | 336856,77 |
| 20 | 295129,73 | 336866,55 |
| 21 | 295106,76 | 336904,49 |
| 22 | 295060,67 | 336943,07 |
| 23 | 295049,14 | 336969,77 |
| 24 | 295037,23 | 337016,84 |
| 25 | 295019,75 | 337020,85 |
| 26 | 294973,55 | 336987,84 |
| 27 | 294938,66 | 336982,31 |
| 28 | 294926,29 | 337001,05 |
| 29 | 294916,55 | 337033,29 |

¹⁾ Układ współrzędnych płaskich prostokątnych PL-1992 jest jednym z układów tworzących państwowy system odniesień przestrzennych, o którym mowa w przepisach wydanych na podstawie art. 3 ust. 5 ustawy z dnia 17 maja 1989 r. – Prawo geodezyjne i kartograficzne (Dz. U. z 2021 r. poz. 1990).

| 1 | 2 | 3 |
|----|-----------|-----------|
| 30 | 294898,47 | 337061,42 |
| 31 | 294879,29 | 337081,94 |
| 32 | 294831,73 | 337054,25 |
| 33 | 294838,41 | 337018,74 |
| 34 | 294857,79 | 336982,82 |
| 35 | 294836,84 | 336954,78 |
| 36 | 294815,42 | 336963,58 |
| 37 | 294779,37 | 336978,95 |
| 38 | 294747,47 | 336980,20 |
| 39 | 294720,81 | 336985,65 |
| 40 | 294704,70 | 336986,06 |
| 41 | 294685,75 | 336995,66 |
| 42 | 294656,96 | 336996,35 |
| 43 | 294619,75 | 336990,87 |
| 44 | 294600,77 | 336996,13 |
| 45 | 294578,07 | 337002,44 |
| 46 | 294566,76 | 337005,58 |
| 47 | 294523,22 | 337013,26 |
| 48 | 294509,52 | 337024,77 |
| 49 | 294489,01 | 337041,17 |
| 50 | 294474,43 | 337069,43 |
| 51 | 294459,39 | 337095,40 |
| 52 | 294448,00 | 337130,95 |
| 53 | 294439,34 | 337157,38 |
| 54 | 294437,18 | 337172,04 |
| 55 | 294436,88 | 337177,30 |
| 56 | 294476,70 | 337253,24 |
| 57 | 294456,32 | 337285,65 |
| 58 | 294459,10 | 337330,10 |
| 59 | 294467,44 | 337341,21 |
| 60 | 294465,03 | 337359,18 |
| 61 | 294466,31 | 337379,00 |
| 62 | 294473,98 | 337403,94 |
| 63 | 294484,22 | 337427,17 |
| 64 | 294501,69 | 337464,90 |
| 65 | 294475,05 | 337488,55 |
| 66 | 294456,51 | 337504,54 |
| 67 | 294465,08 | 337510,09 |

| 1 | 2 | 3 |
|-----|-----------|-----------|
| 68 | 294475,34 | 337521,02 |
| 69 | 294503,14 | 337550,64 |
| 70 | 294525,01 | 337577,07 |
| 71 | 294540,05 | 337607,15 |
| 72 | 294523,65 | 337658,42 |
| 73 | 294463,33 | 337729,40 |
| 74 | 294430,72 | 337776,72 |
| 75 | 294406,63 | 337820,84 |
| 76 | 294343,54 | 337782,90 |
| 77 | 294321,63 | 337764,36 |
| 78 | 294315,88 | 337768,09 |
| 79 | 294279,70 | 337739,12 |
| 80 | 294245,66 | 337711,86 |
| 81 | 294214,88 | 337687,22 |
| 82 | 294173,58 | 337654,15 |
| 83 | 294122,92 | 337613,58 |
| 84 | 294130,32 | 337608,42 |
| 85 | 294118,87 | 337545,29 |
| 86 | 294114,27 | 337523,82 |
| 87 | 294091,94 | 337465,53 |
| 88 | 294077,25 | 337427,17 |
| 89 | 294057,29 | 337375,06 |
| 90 | 294075,53 | 337347,66 |
| 91 | 294073,31 | 337319,66 |
| 92 | 294085,72 | 337304,30 |
| 93 | 294101,11 | 337300,73 |
| 94 | 294109,18 | 337280,03 |
| 95 | 294109,23 | 337248,65 |
| 96 | 294109,30 | 337195,40 |
| 97 | 294118,51 | 337144,56 |
| 98 | 294124,90 | 337123,33 |
| 99 | 294153,39 | 337095,64 |
| 100 | 294172,99 | 337078,47 |
| 101 | 294206,49 | 337053,16 |
| 102 | 294202,37 | 337032,71 |
| 103 | 294192,75 | 337021,87 |
| 104 | 294218,12 | 337019,46 |
| 105 | 294263,82 | 337010,67 |

| 1 | 2 | 3 |
|-----|-----------|-----------|
| 106 | 294277,34 | 337003,08 |
| 107 | 294278,44 | 337000,04 |
| 108 | 294277,80 | 337000,19 |
| 109 | 294271,45 | 336983,52 |
| 110 | 294271,45 | 336967,65 |
| 111 | 294272,51 | 336964,40 |
| 112 | 294277,85 | 336950,19 |
| 113 | 294283,11 | 336932,80 |
| 114 | 294284,39 | 336926,52 |
| 115 | 294294,38 | 336883,08 |
| 116 | 294299,07 | 336865,28 |
| 117 | 294311,80 | 336853,43 |
| 118 | 294334,38 | 336852,03 |
| 119 | 294341,05 | 336848,32 |
| 120 | 294362,05 | 336846,85 |
| 121 | 294379,05 | 336836,37 |
| 122 | 294371,95 | 336813,21 |
| 123 | 294428,08 | 336807,17 |
| 124 | 294437,31 | 336806,17 |
| 125 | 294452,64 | 336803,13 |
| 126 | 294467,57 | 336800,17 |
| 127 | 294495,45 | 336794,65 |
| 128 | 294552,81 | 336782,79 |
| 129 | 294586,07 | 336768,24 |
| 130 | 294609,36 | 336755,08 |
| 131 | 294631,58 | 336736,33 |
| 132 | 294648,00 | 336723,13 |
| 133 | 294695,48 | 336684,98 |
| 134 | 294763,54 | 336633,12 |
| 135 | 294779,32 | 336652,79 |
| 136 | 294800,67 | 336679,02 |
| 137 | 294819,06 | 336700,84 |
| 138 | 294845,36 | 336731,76 |
| 139 | 294866,74 | 336736,59 |
| 140 | 294884,09 | 336728,98 |
| 141 | 294893,26 | 336724,96 |
| 142 | 294910,50 | 336708,09 |
| 143 | 294912,91 | 336705,73 |

| 1 | 2 | 3 |
|-----|-----------|-----------|
| 144 | 294916,94 | 336700,48 |
| 145 | 294925,61 | 336691,51 |
| 146 | 294936,95 | 336671,83 |
| 147 | 294942,25 | 336662,76 |
| 148 | 294950,17 | 336652,01 |
| 149 | 294971,59 | 336632,42 |
| 150 | 294998,93 | 336603,71 |
| 151 | 295017,87 | 336586,83 |
| 152 | 295034,73 | 336568,17 |
| 153 | 295039,55 | 336562,04 |
| 154 | 295049,35 | 336545,05 |
| 155 | 295056,56 | 336551,97 |
| 156 | 295064,16 | 336544,02 |
| 157 | 295089,49 | 336504,00 |
| 158 | 295085,06 | 336465,17 |
| 159 | 295083,24 | 336439,20 |
| 160 | 295078,22 | 336393,63 |
| 161 | 295075,94 | 336376,77 |
| 162 | 295066,38 | 336328,01 |
| 163 | 295057,77 | 336294,46 |
| 164 | 295067,86 | 336290,04 |
| 165 | 295040,58 | 336203,62 |
| 166 | 295037,92 | 336195,19 |
| 167 | 295024,50 | 336169,74 |
| 168 | 295013,59 | 336149,70 |
| 169 | 294996,16 | 336117,79 |
| 170 | 294984,84 | 336097,06 |
| 171 | 294953,51 | 336054,07 |
| 172 | 294941,18 | 336034,10 |
| 173 | 294909,90 | 336005,60 |
| 174 | 294876,14 | 335974,84 |
| 175 | 294864,30 | 335964,05 |
| 176 | 294829,98 | 335950,15 |
| 177 | 294804,32 | 335939,76 |
| 178 | 294778,49 | 335929,30 |
| 179 | 294728,10 | 335917,91 |
| 180 | 294719,75 | 335921,09 |
| 181 | 294698,43 | 335918,66 |

| 1 | 2 | 3 |
|-----|-----------|-----------|
| 182 | 294678,22 | 335916,36 |
| 183 | 294635,04 | 335933,35 |
| 184 | 294611,75 | 335944,55 |
| 185 | 294592,70 | 335954,38 |
| 186 | 294563,21 | 335969,58 |
| 187 | 294544,99 | 335978,79 |
| 188 | 294571,12 | 335990,74 |
| 189 | 294561,32 | 335996,23 |
| 190 | 294540,87 | 336001,20 |
| 191 | 294506,12 | 336024,94 |
| 192 | 294476,24 | 336035,59 |
| 193 | 294444,44 | 336075,55 |
| 194 | 294412,29 | 336093,78 |
| 195 | 294376,17 | 336113,05 |
| 196 | 294351,95 | 336138,49 |
| 197 | 294360,26 | 336153,05 |
| 198 | 294376,54 | 336163,05 |
| 199 | 294394,53 | 336174,09 |
| 200 | 294408,90 | 336184,68 |
| 201 | 294415,59 | 336189,60 |
| 202 | 294423,77 | 336200,62 |
| 203 | 294421,11 | 336219,10 |
| 204 | 294414,73 | 336218,19 |
| 205 | 294394,68 | 336205,43 |
| 206 | 294359,59 | 336201,78 |
| 207 | 294333,62 | 336190,39 |
| 208 | 294297,62 | 336164,87 |
| 209 | 294292,19 | 336166,27 |
| 210 | 294288,91 | 336160,88 |
| 211 | 294252,42 | 336171,66 |
| 212 | 294231,12 | 336185,82 |
| 213 | 294217,18 | 336198,28 |
| 214 | 294206,33 | 336215,36 |
| 215 | 294194,22 | 336272,37 |
| 216 | 294179,33 | 336274,26 |
| 217 | 294175,53 | 336230,93 |
| 218 | 294168,31 | 336214,16 |
| 219 | 294106,16 | 336208,34 |

| 1 | 2 | 3 |
|-----|-----------|-----------|
| 220 | 294106,15 | 336195,01 |
| 221 | 293977,44 | 336197,19 |
| 222 | 293982,09 | 336213,46 |
| 223 | 293994,78 | 336213,63 |
| 224 | 293995,16 | 336228,70 |
| 225 | 293958,64 | 336250,40 |
| 226 | 293952,57 | 336221,39 |
| 227 | 293949,52 | 336220,19 |
| 228 | 293930,80 | 336238,99 |
| 229 | 293920,18 | 336235,06 |
| 230 | 293886,96 | 336223,10 |
| 231 | 293842,26 | 336205,05 |
| 232 | 293819,75 | 336197,65 |
| 233 | 293819,96 | 336196,38 |
| 234 | 293816,23 | 336194,93 |
| 235 | 293817,57 | 336188,91 |
| 236 | 293819,38 | 336186,42 |
| 237 | 293795,74 | 336182,44 |
| 238 | 293794,53 | 336189,57 |
| 239 | 293754,10 | 336178,58 |
| 240 | 293754,10 | 336178,58 |
| 241 | 293698,76 | 336175,09 |
| 242 | 293608,47 | 336163,18 |
| 243 | 293561,83 | 336161,60 |
| 244 | 293511,01 | 336150,95 |
| 245 | 293453,09 | 336126,67 |
| 246 | 293375,83 | 336087,18 |
| 247 | 293342,93 | 336071,95 |
| 248 | 293303,40 | 336055,99 |
| 249 | 293215,37 | 336012,47 |
| 250 | 293139,81 | 335957,29 |
| 251 | 293125,68 | 335944,60 |
| 252 | 293105,90 | 335918,09 |
| 253 | 293067,16 | 335864,77 |
| 254 | 293047,57 | 335831,51 |
| 255 | 293024,29 | 335793,97 |
| 256 | 293022,68 | 335790,32 |
| 257 | 292965,53 | 335659,75 |

| 1 | 2 | 3 |
|-----|-----------|-----------|
| 258 | 292942,51 | 335582,75 |
| 259 | 292940,92 | 335530,37 |
| 260 | 292949,39 | 335525,36 |
| 261 | 292942,76 | 335523,32 |
| 262 | 292936,97 | 335488,45 |
| 263 | 292935,88 | 335461,72 |
| 264 | 292927,43 | 335466,07 |
| 265 | 292926,63 | 335455,75 |
| 266 | 292916,32 | 335372,41 |
| 267 | 292909,97 | 335318,44 |
| 268 | 292910,32 | 335315,39 |
| 269 | 292906,75 | 335292,94 |
| 270 | 292914,71 | 335273,95 |
| 271 | 293067,90 | 335226,65 |
| 272 | 293073,06 | 335231,85 |
| 273 | 293080,62 | 335205,33 |
| 274 | 293086,11 | 335197,34 |
| 275 | 293095,54 | 335196,59 |
| 276 | 293131,36 | 335202,11 |
| 277 | 293171,14 | 335189,68 |
| 278 | 293198,93 | 335171,00 |
| 279 | 293226,73 | 335150,04 |
| 280 | 293239,49 | 335140,01 |
| 281 | 293254,53 | 335140,47 |
| 282 | 293282,78 | 335124,06 |
| 283 | 293318,33 | 335105,83 |
| 284 | 293341,04 | 335091,72 |
| 285 | 293364,81 | 335079,40 |
| 286 | 293390,78 | 335066,19 |
| 287 | 293426,75 | 335051,72 |
| 288 | 293431,56 | 335048,14 |
| 289 | 293446,98 | 335004,23 |
| 290 | 293552,88 | 335006,47 |
| 291 | 293643,63 | 335013,88 |
| 292 | 293656,59 | 335001,84 |
| 293 | 293652,73 | 334979,68 |
| 294 | 293665,26 | 334980,12 |
| 295 | 293678,54 | 334987,40 |

| 1 | 2 | 3 |
|-----|-----------|-----------|
| 296 | 293681,85 | 334983,61 |
| 297 | 293711,66 | 334979,09 |
| 298 | 293736,21 | 334987,60 |
| 299 | 293802,68 | 335010,19 |
| 300 | 293776,98 | 335071,30 |
| 301 | 293779,34 | 335071,48 |
| 302 | 293809,57 | 335073,48 |
| 303 | 293837,82 | 335067,56 |
| 304 | 293861,97 | 335057,99 |
| 305 | 293877,32 | 335038,35 |
| 306 | 293887,03 | 335035,66 |
| 307 | 293915,36 | 335037,56 |
| 308 | 293928,40 | 335038,68 |
| 309 | 293955,04 | 335039,73 |
| 310 | 293984,41 | 335038,92 |
| 311 | 293997,42 | 335038,55 |
| 312 | 294034,74 | 335032,58 |
| 313 | 294066,89 | 334948,86 |
| 314 | 294105,55 | 334855,04 |
| 315 | 294142,67 | 334764,96 |
| 316 | 294137,78 | 334744,08 |
| 317 | 294134,56 | 334730,36 |
| 318 | 294155,45 | 334698,73 |
| 319 | 294179,17 | 334662,56 |
| 320 | 294186,16 | 334650,26 |
| 321 | 294191,59 | 334639,15 |
| 322 | 294214,25 | 334602,40 |
| 323 | 294238,49 | 334613,91 |
| 324 | 294239,42 | 334610,74 |
| 325 | 294250,44 | 334615,83 |
| 326 | 294261,12 | 334593,12 |
| 327 | 294264,28 | 334583,92 |
| 328 | 294246,55 | 334567,13 |
| 329 | 294211,49 | 334560,82 |
| 330 | 294200,12 | 334558,48 |
| 331 | 294179,16 | 334554,58 |
| 332 | 294159,53 | 334550,92 |
| 333 | 294148,68 | 334548,90 |

| 1 | 2 | 3 |
|-----|-----------|-----------|
| 334 | 294121,26 | 334550,80 |
| 335 | 294094,38 | 334551,71 |
| 336 | 294055,98 | 334558,40 |
| 337 | 294038,08 | 334561,88 |
| 338 | 293995,30 | 334580,21 |
| 339 | 293945,96 | 334592,05 |
| 340 | 293868,27 | 334595,05 |
| 341 | 293758,49 | 334603,78 |
| 342 | 293757,85 | 334592,01 |
| 343 | 293738,43 | 334596,93 |
| 344 | 293712,30 | 334601,59 |
| 345 | 293686,36 | 334610,25 |
| 346 | 293641,54 | 334634,68 |
| 347 | 293618,67 | 334644,83 |
| 348 | 293587,61 | 334661,72 |
| 349 | 293571,35 | 334670,56 |
| 350 | 293561,51 | 334678,86 |
| 351 | 293555,67 | 334683,78 |
| 352 | 293552,70 | 334686,28 |
| 353 | 293549,52 | 334688,88 |
| 354 | 293538,41 | 334692,49 |
| 355 | 293531,29 | 334698,32 |
| 356 | 293518,85 | 334699,00 |
| 357 | 293466,53 | 334706,15 |
| 358 | 293450,85 | 334705,45 |
| 359 | 293435,93 | 334687,62 |
| 360 | 293422,77 | 334687,20 |
| 361 | 293421,79 | 334698,46 |
| 362 | 293394,08 | 334697,24 |
| 363 | 293359,64 | 334702,47 |
| 364 | 293336,62 | 334690,11 |
| 365 | 293315,98 | 334696,98 |
| 366 | 293283,61 | 334699,09 |
| 367 | 293266,08 | 334699,92 |
| 368 | 293247,58 | 334703,37 |
| 369 | 293213,69 | 334684,24 |
| 370 | 293189,54 | 334689,73 |
| 371 | 293178,17 | 334707,48 |

| 1 | 2 | 3 |
|-----|-----------|-----------|
| 372 | 293158,67 | 334702,52 |
| 373 | 293167,72 | 334681,94 |
| 374 | 293141,31 | 334669,17 |
| 375 | 293104,88 | 334651,55 |
| 376 | 293071,47 | 334635,40 |
| 377 | 293048,95 | 334597,96 |
| 378 | 293043,44 | 334591,40 |
| 379 | 293034,21 | 334586,18 |
| 380 | 293046,89 | 334560,19 |
| 381 | 293083,72 | 334586,36 |
| 382 | 293106,14 | 334604,09 |
| 383 | 293113,94 | 334610,31 |
| 384 | 293137,40 | 334623,74 |
| 385 | 293158,37 | 334635,60 |
| 386 | 293199,66 | 334650,85 |
| 387 | 293234,44 | 334651,31 |
| 388 | 293258,63 | 334651,54 |
| 389 | 293269,42 | 334648,85 |
| 390 | 293287,37 | 334642,71 |
| 391 | 293309,88 | 334636,85 |
| 392 | 293325,49 | 334633,12 |
| 393 | 293356,76 | 334630,82 |
| 394 | 293382,48 | 334629,02 |
| 395 | 293391,43 | 334628,74 |
| 396 | 293402,79 | 334630,87 |
| 397 | 293417,77 | 334641,03 |
| 398 | 293453,72 | 334639,60 |
| 399 | 293479,53 | 334631,38 |
| 400 | 293489,93 | 334619,28 |
| 401 | 293507,40 | 334604,47 |
| 402 | 293496,65 | 334567,42 |
| 403 | 293482,97 | 334527,36 |
| 404 | 293478,51 | 334514,91 |
| 405 | 293484,98 | 334511,83 |
| 406 | 293496,83 | 334506,42 |
| 407 | 293512,69 | 334498,82 |
| 408 | 293543,08 | 334485,29 |
| 409 | 293565,90 | 334478,12 |

| 1 | 2 | 3 |
|-----|-----------|-----------|
| 410 | 293603,85 | 334469,64 |
| 411 | 293615,67 | 334466,28 |
| 412 | 293625,06 | 334462,45 |
| 413 | 293632,73 | 334459,23 |
| 414 | 293639,54 | 334455,65 |
| 415 | 293682,37 | 334428,27 |
| 416 | 293691,15 | 334414,12 |
| 417 | 293688,70 | 334403,77 |
| 418 | 293685,81 | 334390,49 |
| 419 | 293684,25 | 334388,05 |
| 420 | 293670,70 | 334369,24 |
| 421 | 293660,52 | 334354,56 |
| 422 | 293664,14 | 334330,32 |
| 423 | 293664,44 | 334324,43 |
| 424 | 293664,89 | 334315,33 |
| 425 | 293665,19 | 334309,40 |
| 426 | 293664,20 | 334305,49 |
| 427 | 293660,10 | 334289,35 |
| 428 | 293676,31 | 334270,21 |
| 429 | 293678,30 | 334252,69 |
| 430 | 293671,78 | 334237,83 |
| 431 | 293668,86 | 334231,80 |
| 432 | 293662,43 | 334222,93 |
| 433 | 293660,41 | 334219,06 |
| 434 | 293748,75 | 334193,73 |
| 435 | 293741,16 | 334167,07 |
| 436 | 293726,03 | 334123,66 |
| 437 | 293720,36 | 334106,15 |
| 438 | 293717,67 | 334097,85 |
| 439 | 293715,16 | 334090,10 |
| 440 | 293713,33 | 334077,80 |
| 441 | 293714,39 | 334067,70 |
| 442 | 293722,68 | 334036,46 |
| 443 | 293690,00 | 334010,39 |
| 444 | 293655,92 | 333983,20 |
| 445 | 293658,48 | 333979,92 |
| 446 | 293654,14 | 333977,16 |
| 447 | 293654,43 | 333974,58 |

| 1 | 2 | 3 |
|-----|-----------|-----------|
| 448 | 293691,05 | 333951,89 |
| 449 | 293694,44 | 333944,47 |
| 450 | 293701,60 | 333931,29 |
| 451 | 293785,09 | 333914,56 |
| 452 | 293818,74 | 333887,69 |
| 453 | 293810,47 | 333833,00 |
| 454 | 293798,45 | 333755,56 |
| 455 | 293789,85 | 333700,16 |
| 456 | 293811,06 | 333683,75 |
| 457 | 293828,01 | 333670,64 |
| 458 | 293836,98 | 333663,70 |
| 459 | 293899,68 | 333660,32 |
| 460 | 293919,05 | 333645,36 |
| 461 | 293952,69 | 333683,76 |
| 462 | 293922,40 | 333710,05 |
| 463 | 293919,70 | 333742,77 |
| 464 | 293889,12 | 333771,50 |
| 465 | 293922,89 | 333807,22 |
| 466 | 293950,12 | 333836,02 |
| 467 | 293961,14 | 333858,74 |
| 468 | 293945,20 | 333914,35 |
| 469 | 293978,50 | 333924,33 |
| 470 | 294044,08 | 333939,68 |
| 471 | 294078,13 | 333946,88 |
| 472 | 294101,06 | 333951,73 |
| 473 | 294129,57 | 333957,77 |
| 474 | 294153,52 | 333967,03 |
| 475 | 294163,32 | 333946,96 |
| 476 | 294169,14 | 333921,01 |
| 477 | 294164,90 | 333907,07 |
| 478 | 294158,55 | 333886,21 |
| 479 | 294170,93 | 333863,80 |
| 480 | 294179,36 | 333862,49 |
| 481 | 294209,88 | 333857,76 |
| 482 | 294234,84 | 333853,82 |
| 483 | 294244,08 | 333851,97 |
| 484 | 294262,84 | 333848,19 |
| 485 | 294312,53 | 333838,20 |

| 1 | 2 | 3 |
|-----|-----------|-----------|
| 486 | 294328,32 | 333835,03 |
| 487 | 294338,06 | 333832,21 |
| 488 | 294359,53 | 333824,68 |
| 489 | 294354,45 | 333809,51 |
| 490 | 294338,81 | 333798,99 |
| 491 | 294335,39 | 333796,68 |
| 492 | 294330,25 | 333772,71 |
| 493 | 294323,75 | 333742,38 |
| 494 | 294324,85 | 333721,71 |
| 495 | 294323,10 | 333689,16 |
| 496 | 294342,87 | 333693,36 |
| 497 | 294334,82 | 333651,04 |
| 498 | 294350,17 | 333638,49 |
| 499 | 294407,67 | 333620,75 |
| 500 | 294430,48 | 333546,55 |
| 501 | 294437,63 | 333543,56 |
| 502 | 294493,73 | 333520,74 |
| 503 | 294513,74 | 333522,19 |
| 504 | 294511,29 | 333525,88 |
| 505 | 294518,36 | 333548,44 |
| 506 | 294537,04 | 333557,17 |
| 507 | 294563,33 | 333571,12 |
| 508 | 294597,55 | 333588,39 |
| 509 | 294615,90 | 333597,64 |
| 510 | 294626,29 | 333618,43 |
| 511 | 294632,63 | 333631,12 |
| 512 | 294638,56 | 333642,96 |
| 513 | 294643,92 | 333653,70 |
| 514 | 294621,78 | 333666,05 |
| 515 | 294595,66 | 333670,05 |
| 516 | 294594,56 | 333795,12 |
| 517 | 294613,84 | 333789,49 |
| 518 | 294616,41 | 333767,16 |
| 519 | 294634,93 | 333734,23 |
| 520 | 294639,06 | 333698,51 |
| 521 | 294651,54 | 333668,94 |
| 522 | 294765,23 | 333666,72 |
| 523 | 294760,60 | 333693,01 |

| 1 | 2 | 3 |
|-----|-----------|-----------|
| 524 | 294761,42 | 333717,69 |
| 525 | 294760,46 | 333726,64 |
| 526 | 294755,69 | 333743,56 |
| 527 | 294746,51 | 333758,22 |
| 528 | 294728,91 | 333797,45 |
| 529 | 294720,03 | 333833,10 |
| 530 | 294722,68 | 333850,13 |
| 531 | 294723,19 | 333857,87 |
| 532 | 294719,91 | 333871,75 |
| 533 | 294699,17 | 333903,75 |
| 534 | 294692,89 | 333917,50 |
| 535 | 294652,91 | 333934,55 |
| 536 | 294612,66 | 333947,35 |
| 537 | 294587,30 | 333961,50 |
| 538 | 294582,25 | 333969,27 |
| 539 | 294577,47 | 333976,65 |
| 540 | 294566,05 | 333990,32 |
| 541 | 294571,52 | 334034,46 |
| 542 | 294587,27 | 334059,68 |
| 543 | 294603,78 | 334073,13 |
| 544 | 294617,62 | 334084,46 |
| 545 | 294640,58 | 334103,24 |
| 546 | 294654,15 | 334094,21 |
| 547 | 294677,56 | 334102,84 |
| 548 | 294701,70 | 334155,27 |
| 549 | 294689,02 | 334183,27 |
| 550 | 294665,44 | 334223,94 |
| 551 | 294627,40 | 334256,80 |
| 552 | 294620,49 | 334247,41 |
| 553 | 294601,85 | 334221,24 |
| 554 | 294588,45 | 334219,91 |
| 555 | 294584,46 | 334220,09 |
| 556 | 294568,60 | 334220,84 |
| 557 | 294556,86 | 334233,03 |
| 558 | 294506,03 | 334239,54 |
| 559 | 294486,42 | 334251,80 |
| 560 | 294471,73 | 334266,24 |
| 561 | 294439,12 | 334298,41 |

| 1 | 2 | 3 |
|-----|-----------|-----------|
| 562 | 294394,56 | 334280,05 |
| 563 | 294342,41 | 334324,95 |
| 564 | 294360,90 | 334351,99 |
| 565 | 294366,19 | 334367,87 |
| 566 | 294354,84 | 334365,60 |
| 567 | 294336,04 | 334398,78 |
| 568 | 294364,95 | 334418,31 |
| 569 | 294373,24 | 334422,22 |
| 570 | 294380,48 | 334422,87 |
| 571 | 294383,52 | 334422,51 |
| 572 | 294379,09 | 334436,89 |
| 573 | 294377,04 | 334446,16 |
| 574 | 294372,12 | 334476,70 |
| 575 | 294375,13 | 334490,67 |
| 576 | 294381,31 | 334489,71 |
| 577 | 294391,37 | 334504,81 |
| 578 | 294390,74 | 334532,01 |
| 579 | 294390,36 | 334548,71 |
| 580 | 294377,90 | 334585,22 |
| 581 | 294367,34 | 334590,82 |
| 582 | 294339,81 | 334605,42 |
| 583 | 294342,81 | 334628,10 |
| 584 | 294344,32 | 334639,52 |
| 585 | 294341,77 | 334667,53 |
| 586 | 294343,95 | 334681,35 |
| 587 | 294345,46 | 334690,91 |
| 588 | 294348,07 | 334707,36 |
| 589 | 294345,61 | 334726,62 |
| 590 | 294318,04 | 334755,48 |
| 591 | 294315,74 | 334770,10 |
| 592 | 294318,84 | 334793,28 |
| 593 | 294323,92 | 334831,27 |
| 594 | 294321,58 | 334842,32 |
| 595 | 294307,76 | 334907,84 |
| 596 | 294293,10 | 334964,27 |
| 597 | 294280,66 | 335011,36 |
| 598 | 294289,17 | 335017,62 |
| 599 | 294313,38 | 334997,71 |

| 1 | 2 | 3 |
|-----|-----------|-----------|
| 600 | 294332,36 | 334973,56 |
| 601 | 294366,92 | 334949,35 |
| 602 | 294379,60 | 334939,25 |
| 603 | 294400,97 | 334919,50 |
| 604 | 294462,86 | 334920,24 |
| 605 | 294472,96 | 334924,62 |
| 606 | 294493,77 | 334934,56 |
| 607 | 294496,18 | 334934,48 |
| 608 | 294490,15 | 334875,35 |
| 609 | 294610,23 | 334822,88 |
| 610 | 294623,15 | 334802,62 |
| 611 | 294631,34 | 334772,26 |
| 612 | 294630,08 | 334754,34 |
| 613 | 294629,44 | 334745,26 |
| 614 | 294595,97 | 334697,66 |
| 615 | 294593,10 | 334679,67 |
| 616 | 294597,96 | 334657,82 |
| 617 | 294601,47 | 334633,07 |
| 618 | 294616,50 | 334608,44 |
| 619 | 294643,73 | 334563,84 |
| 620 | 294661,99 | 334558,56 |
| 621 | 294663,25 | 334558,34 |
| 622 | 294679,63 | 334555,43 |
| 623 | 294689,18 | 334521,10 |
| 624 | 294692,03 | 334514,45 |
| 625 | 294701,87 | 334491,85 |
| 626 | 294702,94 | 334489,38 |
| 627 | 294705,60 | 334478,95 |
| 628 | 294709,05 | 334465,41 |
| 629 | 294710,21 | 334460,85 |
| 630 | 294713,63 | 334447,43 |
| 631 | 294709,77 | 334436,06 |
| 632 | 294705,20 | 334422,60 |
| 633 | 294700,28 | 334408,08 |
| 634 | 294711,29 | 334415,29 |
| 635 | 294726,14 | 334431,86 |
| 636 | 294739,65 | 334446,94 |
| 637 | 294745,03 | 334452,95 |

| 1 | 2 | 3 |
|-----|-----------|-----------|
| 638 | 294749,86 | 334458,34 |
| 639 | 294758,66 | 334468,16 |
| 640 | 294768,58 | 334494,27 |
| 641 | 294786,58 | 334506,97 |
| 642 | 294815,50 | 334520,43 |
| 643 | 294828,49 | 334593,48 |
| 644 | 294833,35 | 334622,74 |
| 645 | 294790,39 | 334656,68 |
| 646 | 294797,02 | 334717,14 |
| 647 | 294800,67 | 334740,32 |
| 648 | 294814,02 | 334787,53 |
| 649 | 294826,58 | 334827,79 |
| 650 | 294835,52 | 334879,00 |
| 651 | 294820,06 | 334915,00 |
| 652 | 294812,89 | 334940,16 |
| 653 | 294781,97 | 334939,46 |
| 654 | 294784,69 | 334979,14 |
| 655 | 294789,19 | 334981,62 |
| 656 | 294762,87 | 335066,76 |
| 657 | 294742,84 | 335076,60 |
| 658 | 294686,36 | 335103,52 |
| 659 | 294649,19 | 335118,83 |
| 660 | 294666,04 | 335146,68 |
| 661 | 294730,89 | 335226,27 |
| 662 | 294771,10 | 335273,19 |
| 663 | 294808,49 | 335325,04 |
| 664 | 294868,56 | 335416,55 |
| 665 | 294820,24 | 335401,70 |
| 666 | 294784,20 | 335367,62 |
| 667 | 294768,33 | 335335,22 |
| 668 | 294742,34 | 335299,59 |
| 669 | 294704,32 | 335275,46 |
| 670 | 294661,03 | 335259,72 |
| 671 | 294638,05 | 335241,49 |
| 672 | 294621,32 | 335233,62 |
| 673 | 294572,10 | 335210,44 |
| 674 | 294532,66 | 335131,86 |
| 675 | 294429,92 | 335177,01 |

| 1 | 2 | 3 |
|-----|-----------|-----------|
| 676 | 294355,46 | 335198,02 |
| 677 | 294334,30 | 335214,66 |
| 678 | 294288,27 | 335206,54 |
| 679 | 294260,59 | 335210,92 |
| 680 | 294237,88 | 335264,74 |
| 681 | 294220,37 | 335288,09 |
| 682 | 294189,88 | 335299,92 |
| 683 | 294160,39 | 335301,98 |
| 684 | 294152,53 | 335307,83 |
| 685 | 294110,05 | 335289,92 |
| 686 | 294076,67 | 335275,85 |
| 687 | 294046,85 | 335263,28 |
| 688 | 294031,63 | 335256,86 |
| 689 | 293997,65 | 335259,36 |
| 690 | 293973,95 | 335261,09 |
| 691 | 293957,13 | 335265,57 |
| 692 | 293926,55 | 335274,40 |
| 693 | 293904,62 | 335288,29 |
| 694 | 293877,38 | 335305,55 |
| 695 | 293842,27 | 335327,79 |
| 696 | 293821,55 | 335347,96 |
| 697 | 293813,92 | 335321,22 |
| 698 | 293758,08 | 335335,59 |
| 699 | 293721,05 | 335348,18 |
| 700 | 293682,26 | 335361,01 |
| 701 | 293677,33 | 335352,91 |
| 702 | 293667,25 | 335331,50 |
| 703 | 293741,08 | 335304,79 |
| 704 | 293746,51 | 335267,63 |
| 705 | 293745,13 | 335260,40 |
| 706 | 293694,25 | 335268,08 |
| 707 | 293644,23 | 335289,58 |
| 708 | 293635,71 | 335284,06 |
| 709 | 293575,25 | 335299,92 |
| 710 | 293571,85 | 335290,74 |
| 711 | 293570,84 | 335272,67 |
| 712 | 293568,50 | 335257,13 |
| 713 | 293601,77 | 335246,19 |

| 1 | 2 | 3 |
|-----|-----------|-----------|
| 714 | 293602,68 | 335236,62 |
| 715 | 293596,76 | 335216,11 |
| 716 | 293592,66 | 335204,26 |
| 717 | 293580,35 | 335205,63 |
| 718 | 293555,29 | 335207,00 |
| 719 | 293488,30 | 335214,29 |
| 720 | 293435,90 | 335217,48 |
| 721 | 293421,31 | 335218,85 |
| 722 | 293406,28 | 335231,61 |
| 723 | 293396,81 | 335241,49 |
| 724 | 293395,46 | 335238,81 |
| 725 | 293341,60 | 335246,64 |
| 726 | 293307,78 | 335229,13 |
| 727 | 293288,65 | 335210,10 |
| 728 | 293274,91 | 335218,55 |
| 729 | 293287,69 | 335249,78 |
| 730 | 293246,41 | 335262,49 |
| 731 | 293207,68 | 335305,50 |
| 732 | 293226,39 | 335347,95 |
| 733 | 293248,10 | 335382,44 |
| 734 | 293234,69 | 335393,56 |
| 735 | 293232,20 | 335398,85 |
| 736 | 293221,72 | 335408,42 |
| 737 | 293203,49 | 335434,85 |
| 738 | 293184,81 | 335479,50 |
| 739 | 293175,24 | 335514,59 |
| 740 | 293172,05 | 335558,34 |
| 741 | 293176,50 | 335593,42 |
| 742 | 293189,59 | 335621,79 |
| 743 | 293198,48 | 335658,14 |
| 744 | 293218,07 | 335705,07 |
| 745 | 293230,38 | 335742,90 |
| 746 | 293253,62 | 335783,45 |
| 747 | 293265,47 | 335804,42 |
| 748 | 293287,79 | 335827,20 |
| 749 | 293310,12 | 335860,47 |
| 750 | 293340,20 | 335894,64 |
| 751 | 293417,67 | 335950,24 |

| 1 | 2 | 3 |
|-----|-----------|-----------|
| 752 | 293460,50 | 335969,38 |
| 753 | 293491,03 | 335977,58 |
| 754 | 293528,40 | 335987,61 |
| 755 | 293575,79 | 335996,72 |
| 756 | 293615,90 | 336013,58 |
| 757 | 293668,76 | 336020,87 |
| 758 | 293709,31 | 336020,87 |
| 759 | 293779,49 | 336020,87 |
| 760 | 293820,50 | 336019,50 |
| 761 | 293867,90 | 336008,11 |
| 762 | 293902,07 | 335991,71 |
| 763 | 293937,16 | 335974,85 |
| 764 | 293981,36 | 335958,44 |
| 765 | 294007,34 | 335951,61 |
| 766 | 294058,38 | 335960,26 |
| 767 | 294090,73 | 335970,74 |
| 768 | 294156,35 | 335976,21 |
| 769 | 294192,35 | 335977,58 |
| 770 | 294228,35 | 335978,95 |
| 771 | 294255,69 | 335985,78 |
| 772 | 294274,38 | 335990,80 |
| 773 | 294290,33 | 335980,77 |
| 774 | 294327,78 | 335965,71 |
| 775 | 294342,29 | 335954,45 |
| 776 | 294293,44 | 335945,62 |
| 777 | 294228,80 | 335850,00 |
| 778 | 294228,55 | 335838,93 |
| 779 | 294199,69 | 335844,65 |
| 780 | 294186,66 | 335823,92 |
| 781 | 294171,64 | 335796,21 |
| 782 | 294103,92 | 335719,95 |
| 783 | 294136,16 | 335714,32 |
| 784 | 294153,41 | 335695,96 |
| 785 | 294172,12 | 335693,42 |
| 786 | 294203,55 | 335705,22 |
| 787 | 294211,03 | 335720,30 |
| 788 | 294196,29 | 335762,06 |
| 789 | 294230,19 | 335806,20 |

| 1 | 2 | 3 |
|-----|-----------|-----------|
| 790 | 294247,64 | 335781,34 |
| 791 | 294295,79 | 335689,08 |
| 792 | 294354,75 | 335662,27 |
| 793 | 294403,95 | 335606,09 |
| 794 | 294421,32 | 335608,58 |
| 795 | 294417,56 | 335628,88 |
| 796 | 294405,99 | 335682,12 |
| 797 | 294426,62 | 335781,03 |
| 798 | 294498,91 | 335802,68 |
| 799 | 294532,90 | 335789,15 |
| 800 | 294588,06 | 335778,10 |
| 801 | 294625,75 | 335774,74 |
| 802 | 294675,11 | 335781,87 |
| 803 | 294698,37 | 335778,89 |
| 804 | 294771,52 | 335770,04 |
| 805 | 294800,95 | 335774,74 |
| 806 | 294829,90 | 335796,63 |
| 807 | 294874,53 | 335816,29 |
| 808 | 294899,34 | 335822,53 |
| 809 | 294927,70 | 335829,67 |
| 810 | 295003,73 | 335853,03 |
| 811 | 295029,68 | 335905,96 |
| 812 | 295099,44 | 335900,60 |
| 813 | 295110,12 | 335888,16 |
| 814 | 295124,00 | 335728,45 |
| 815 | 295116,66 | 335679,88 |
| 816 | 295131,66 | 335646,47 |
| 817 | 295189,14 | 335670,94 |
| 818 | 295212,28 | 335697,60 |
| 819 | 295234,91 | 335773,50 |
| 820 | 295249,00 | 335813,61 |
| 821 | 295253,94 | 335830,92 |
| 822 | 295291,65 | 335867,27 |
| 823 | 295366,29 | 335833,87 |
| 824 | 295348,04 | 335951,21 |
| 825 | 295335,51 | 336016,30 |
| 826 | 295444,82 | 336015,65 |
| 827 | 295458,90 | 335988,05 |

| 1 | 2 | 3 |
|-----|-----------|-----------|
| 828 | 295507,39 | 335954,31 |
| 829 | 295599,93 | 336475,40 |
| 830 | 295638,18 | 336417,89 |
| 831 | 295638,96 | 336418,21 |
| 832 | 295639,42 | 336417,54 |
| 833 | 295665,59 | 336429,21 |
| 834 | 295717,11 | 336450,51 |
| 835 | 295761,44 | 336361,86 |
| 836 | 295865,68 | 336377,26 |
| 837 | 295869,24 | 336386,74 |
| 838 | 295807,64 | 336469,66 |
| 839 | 295828,96 | 336486,25 |
| 840 | 295788,68 | 336576,28 |
| 841 | 295766,17 | 336573,91 |
| 842 | 295734,19 | 336556,14 |
| 843 | 295716,42 | 336576,28 |
| 844 | 295692,73 | 336557,32 |
| 845 | 295721,16 | 336527,71 |
| 846 | 295709,31 | 336524,15 |
| 847 | 295635,87 | 336557,32 |
| 848 | 295564,49 | 336533,92 |

Załącznik nr 2

MAPA SPECJALNEGO OBSZARU OCHRONY SIEDLISK PRZEŁOM NYSY KŁODZKIEJ KOŁO MORZYSZOWA (PLH020043)

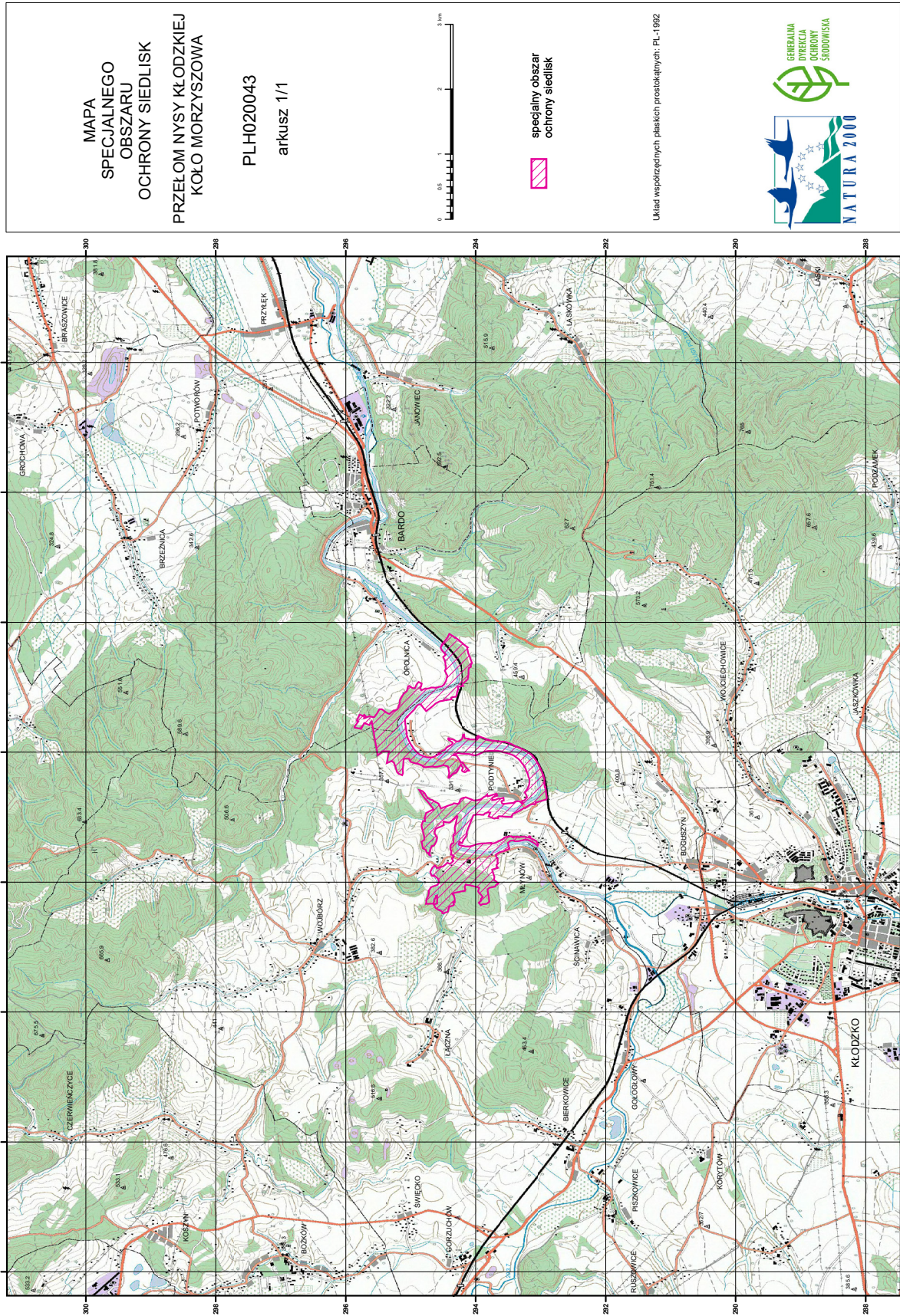

Załącznik nr 3

SIEDLISKA PRZYRODNICZE BĘDĄCE PRZEDMIOTEM OCHRONY
NA SPECJALNYM OBSZARZE OCHRONY SIEDLISK
PRZEŁOM NYSY KŁODZKIEJ KOŁO MORZYSZOWA (PLH020043)

| Lp. | Kod ¹⁾ | Nazwa |
|-----|-------------------|--|
| 1 | 3220 | Pionierska roślinność na kamieńcach górskich potoków |
| 2 | 3260 | Nizinne i podgórskie rzeki ze zbiorowiskami włosieniczników (<i>Ranunculion fluitantis</i>) |
| 3 | 40A0 | Subkontynentalne zarośla okołopannońskie |
| 4 | 6190 | Murawy pannońskie (<i>Stipo-Festucetalia pallentis</i>) |
| 5 | 6510 | Niżowe i górskie świeże łąki użytkowane ekstensywnie (<i>Arrhenatherion elatioris</i>) |
| 6 | 8220 | Ściany skalne i urwiska krzemianowe ze zbiorowiskami z <i>Androsacion vandellii</i> |
| 7 | 9130 | Żyzne buczyny (<i>Dentario glandulosae Fagenion</i> , <i>Galio odorati-Fagenion</i>) |
| 8 | 9170 | Grąd środkowoeuropejski i subkontynentalny (<i>Galio-Carpinetum</i> , <i>Tilio-Carpinetum</i>) |
| 9 | 9180 | Jaworzyny i lasy klonowo-lipowe na stokach i zboczach (<i>Tilio plathyphyllis-Acerion pseudoplatani</i>) |
| 10 | 9190 | Kwaśne dąbrowy (<i>Quercion robori-petraeae</i>) |
| 11 | 91E0 | Łęgi wierzbowe, topolowe, olszowe i jesionowe (<i>Salicetum albo-fragilis</i> , <i>Populetum albae</i> , <i>Alnenion glutinoso-incanae</i>) i olsy źródłiskowe |
| 12 | 91I0 | Ciepłolubne dąbrowy (<i>Quercetalia pubescenti-petraeae</i>) |

¹⁾ Kody siedlisk są zgodne z rozporządzeniem Ministra Środowiska z dnia 13 kwietnia 2010 r. w sprawie siedlisk przyrodniczych oraz gatunków będących przedmiotem zainteresowania Wspólnoty, a także kryteriów wyboru obszarów kwalifikujących się do uznania lub wyznaczenia jako obszary Natura 2000 (Dz. U. z 2014 r. poz. 1713).

Załącznik nr 4

GATUNKI ZWIERZĄT INNYCH NIŻ PTAKI, BĘDĄCE PRZEDMIOTEM OCHRONY
NA SPECJALNYM OBSZARZE OCHRONY SIEDLISK
PRZEŁOM NYSY KŁODZKIEJ KOŁO MORZYSZOWA (PLH020043)

| Lp. | Nazwa polska | Nazwa naukowa | Populacja objęta ochroną |
|-----|---------------------|---|--------------------------|
| 1 | modraszek nausitous | <i>Maculinea (Phengaris) nausithous</i> | osiadła |
| 2 | mopek | <i>Barbastella barbastellus</i> | rozrodcza |
| 3 | nocek Bechsteina | <i>Myotis bechsteinii</i> | rozrodcza |
| 4 | nocek duży | <i>Myotis myotis</i> | rozrodcza |
| 5 | nocek orzęsiony | <i>Myotis emarginatus</i> | rozrodcza |
| 6 | wydra | <i>Lutra lutra</i> | osiadła |