



# DZIENNIK URZĘDOWY

## WOJEWÓDZTWA DOLNOŚLĄSKIEGO

---

Wrocław, dnia 4 sierpnia 2017 r.

Poz. 3451

### UCHWAŁA NR XXXVI.269.2017 RADY MIEJSKIEJ W JELCZU - LASKOWICACH

z dnia 28 lipca 2017

**w sprawie: zaliczenia dróg wewnętrznych do kategorii dróg gminnych oraz ustalenia ich przebiegu.**

Na podstawie art.18 ust. 2 pkt 15 ustawy z dnia 8 marca 1990r. o samorządzie gminnym (tekst jednolity Dz.U. z 2016 r. poz. 446 z późn. zm.) oraz art. 7 ust. 1, 2 i 3 ustawy z dnia 21 marca 1985 r. o drogach publicznych (tekst jednolity Dz.U. z 2016 r. poz. 1440 z późn. zm.), po zasięgnięciu opinii Zarządu Powiatu Oławskiego, Rada Miejska w Jelczu-Laskowicach uchwala, co następuje:

**§ 1.** Zalicza się do kategorii dróg gminnych, na terenie Gminy Jelcz-Laskowice następujące drogi:

- 1) Miłoszyce, ul. Polna, działki nr 467, 460/1, 545 AM-2; (położenie przedmiotowej drogi przedstawiono na załączniku graficznym nr 1 stanowiącym integralną część niniejszej uchwały),
- 2) Piekary, ul. Górna, działki nr część 91, 103 AM-1; (położenie przedmiotowej drogi przedstawiono na załączniku graficznym nr 2 stanowiącym integralną część niniejszej uchwały),
- 3) Kopalina, ul. Leśna, działki nr 316, 318, 140/13, 140/18, 140/17 AM-1; (położenie przedmiotowej drogi przedstawiono na załączniku graficznym nr 3 stanowiącym integralną część niniejszej uchwały).
- 4) Jelcz-Laskowice, ul. Żurawia, ul. Sowia i ul. Bażantowa, działki nr 9, 29, 5/1, 6/36, 7/41, 10/8, 11/14, 11/16, 11/13 AM-27, 28/3, 31/3, część 33/9, część 34/13 AM-33; (położenie przedmiotowej drogi przedstawiono na załączniku graficznym nr 4 stanowiącym integralną część niniejszej uchwały).

**§ 2.** Położenie i przebieg dróg, o których mowa § 1 ustala się zgodnie z oznaczeniem na mapach stanowiących załączniki graficzne nr 1, 2, 3, 4 do niniejszej uchwały.

**§ 3.** Wykonanie uchwały powierza się Burmistrzowi Jelcza-Laskowic.

**§ 4.** Uchwała wchodzi w życie po upływie 14 dni od dnia ogłoszenia w Dzienniku Urzędowym Województwa Dolnośląskiego.

Przewodnicząca Rady Miejskiej:

*B. Bejda*

**Załącznik nr 1**  
**do Uchwały Nr XXXVI.269.2017**  
**Rady Miejskiej w Jelczu-Laskowicach**  
**z dnia 28 lipca 2017 r.**

**Przebieg drogi gminnej ul. Polnej w Miłoszycach**

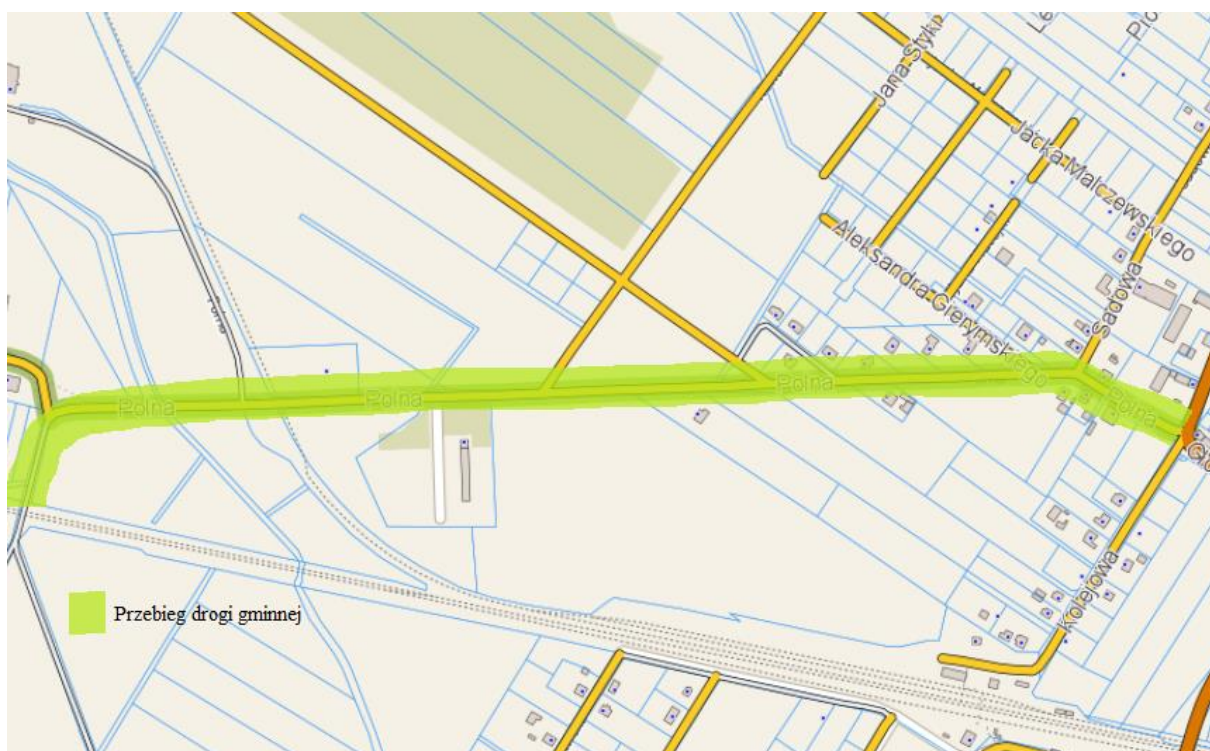

**Przewodnicząca Rady**

**Miejskiej**

**Beata Bejda**

**Załącznik nr 2**  
**do Uchwały Nr XXXVI.269.2017**  
**Rady Miejskiej w Jelczu-Laskowicach**  
**z dnia 28 lipca 2017 r.**

**Przebieg drogi gminnej ul. Górnej w Piekarach**



**Przewodnicząca Rady**

**Miejskiej**

**Beata Bejda**

**Załącznik nr 3**  
**do Uchwały Nr XXXVI.269.2017**  
**Rady Miejskiej w Jelczu-Laskowicach**  
**z dnia 28 lipca 2017 r.**

**Przebieg drogi gminnej ul. Leśnej w Kopalinie**

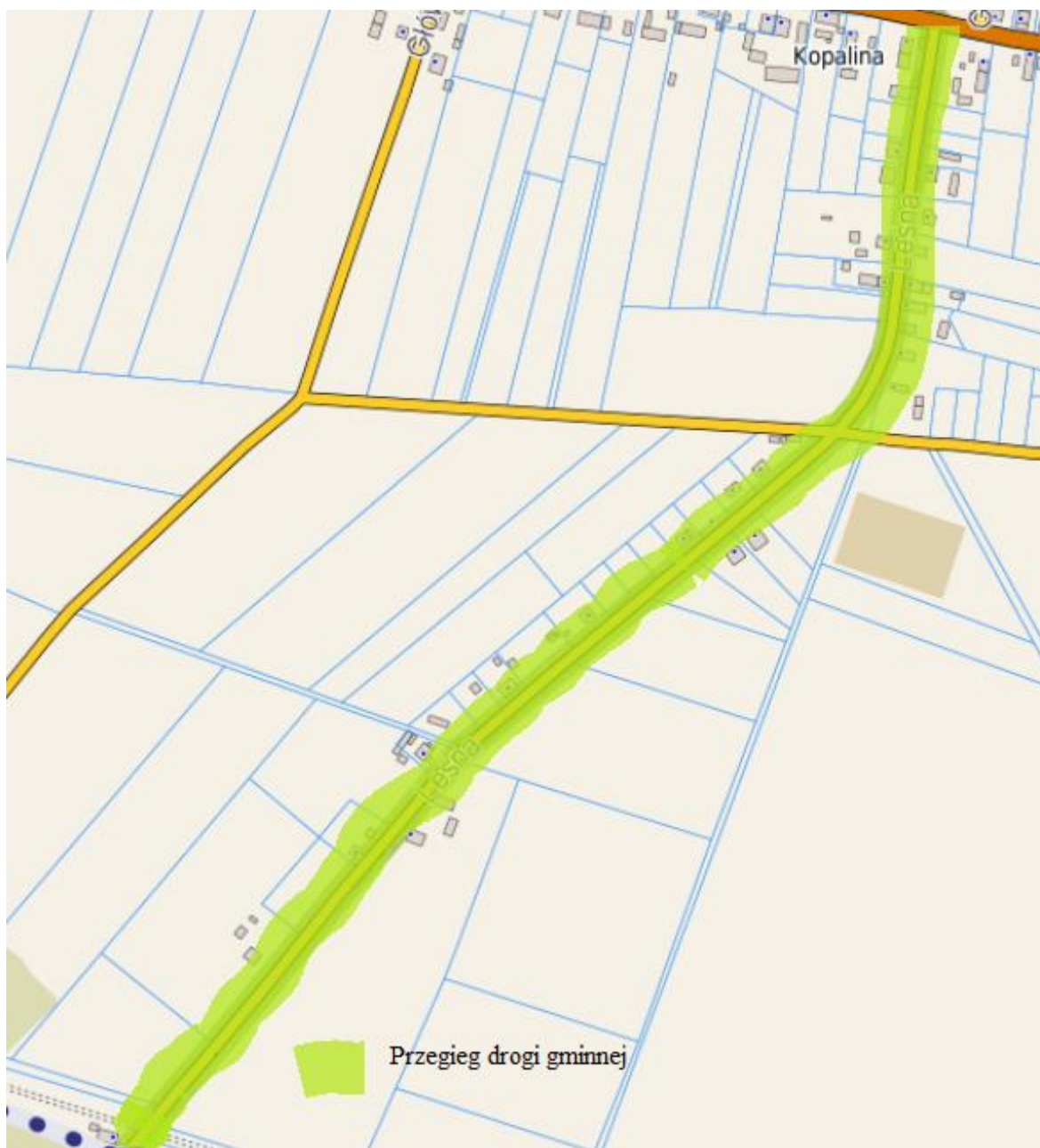

**Przewodnicząca Rady Miejskiej**

**Beata Bejda**



**Załącznik nr 4**  
**do Uchwały Nr XXXVI.269.2017**  
**Rady Miejskiej w Jelczu-Laskowicach**  
**z dnia 28 lipca 2017 r.**

**Przebieg drogi gminnej ul. Bażantowej, ul. Sowiej i ul. Żurawiej w Jelczu-Laskowicach**

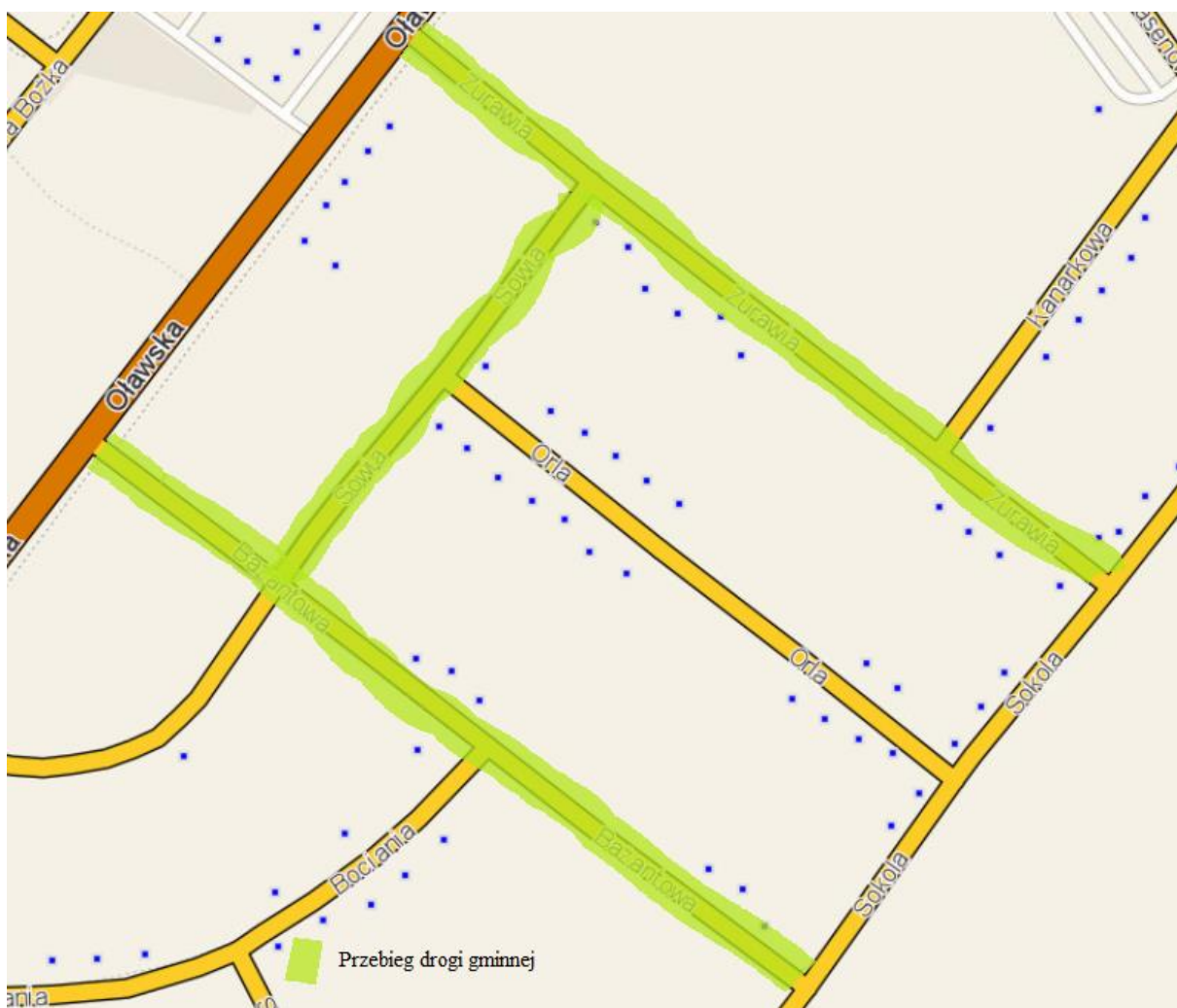

**Przewodnicząca Rady Miejskiej**

**Beata Bejda**