



DZIENNIK URZĘDOWY

WOJEWÓDZTWA DOLNOŚLĄSKIEGO

Wrocław, dnia 20 listopada 2017 r.

Poz. 4783

UCHWAŁA NR XXXIV/190/2017 RADY MIASTA I GMINY ŚWIERZAWA

z dnia 26 października 2017 r.

w sprawie zaliczenia dróg do kategorii dróg gminnych oraz ustalenia ich przebiegu

Na podstawie art. 18 ust. 2 pkt 15 ustawy z dnia 8 marca 1990 r. o samorządzie gminnym (Dz. U. z 2017 roku poz. 1875) oraz art. 7 ust. 2 i ust. 3 ustawy z dnia 21 marca 1985 r. o drogach publicznych (Dz. U. z 2016 roku poz. 1440 ze zm.), po zasięgnięciu opinii Zarządu Powiatu Złotoryjskiego, wyrażonej w uchwale nr 194/2017 z dnia 12.07.2017 r., Rada Miasta i Gminy Świerzawa uchwala, co następuje:

§ 1. 1. Zalicza się do kategorii dróg gminnych drogi o znaczeniu lokalnym niezaliczone do innych kategorii, stanowiące uzupełnienie sieci dróg służących miejscowym potrzebom obejmujące działki położone na terenie miejscowości Nowy Kościół o numerach geodezyjnych 24/1, 25 i 71 o łącznej długości 0,890 km, zgodnie z wykazem stanowiącym załącznik nr 1 do niniejszej uchwały.

2. Przebieg dróg gminnych wymienionych w ust. 1 został określony na mapach stanowiących załączniki graficzne nr 1, do niniejszej uchwały.

§ 2. Wykonanie uchwały powierza się Burmistrzowi Miasta i Gminy Świerzawa.

§ 3. Uchwała wchodzi w życie po upływie 14 dni od dnia ogłoszenia w Dzienniku Urzędowym Województwa Dolnośląskiego.

Przewodniczący Rady Miasta i Gminy:
P. Kisowski

Załącznik nr 1 do uchwały nr XXXIV/190/2017 Rady
Miasta i Gminy Świerzawa z dnia 26 października 2017 r.

Starosta Złotoryjski
Plac Niepodległości 8
59-500 Złotoryja
tel. (76) 87-82-438

Kopia mapy ewidencyjnej

Skala 1:5000

Województwo: dolnośląskie
Powiat: ZŁOTORYJA
Gmina: Świerzawa
Jednostka ew.: 022604_5, ŚWIERZAWA - OBSZAR WIEJSKI
Obręb: 0005, Nowy Kościół
Arkusz: -

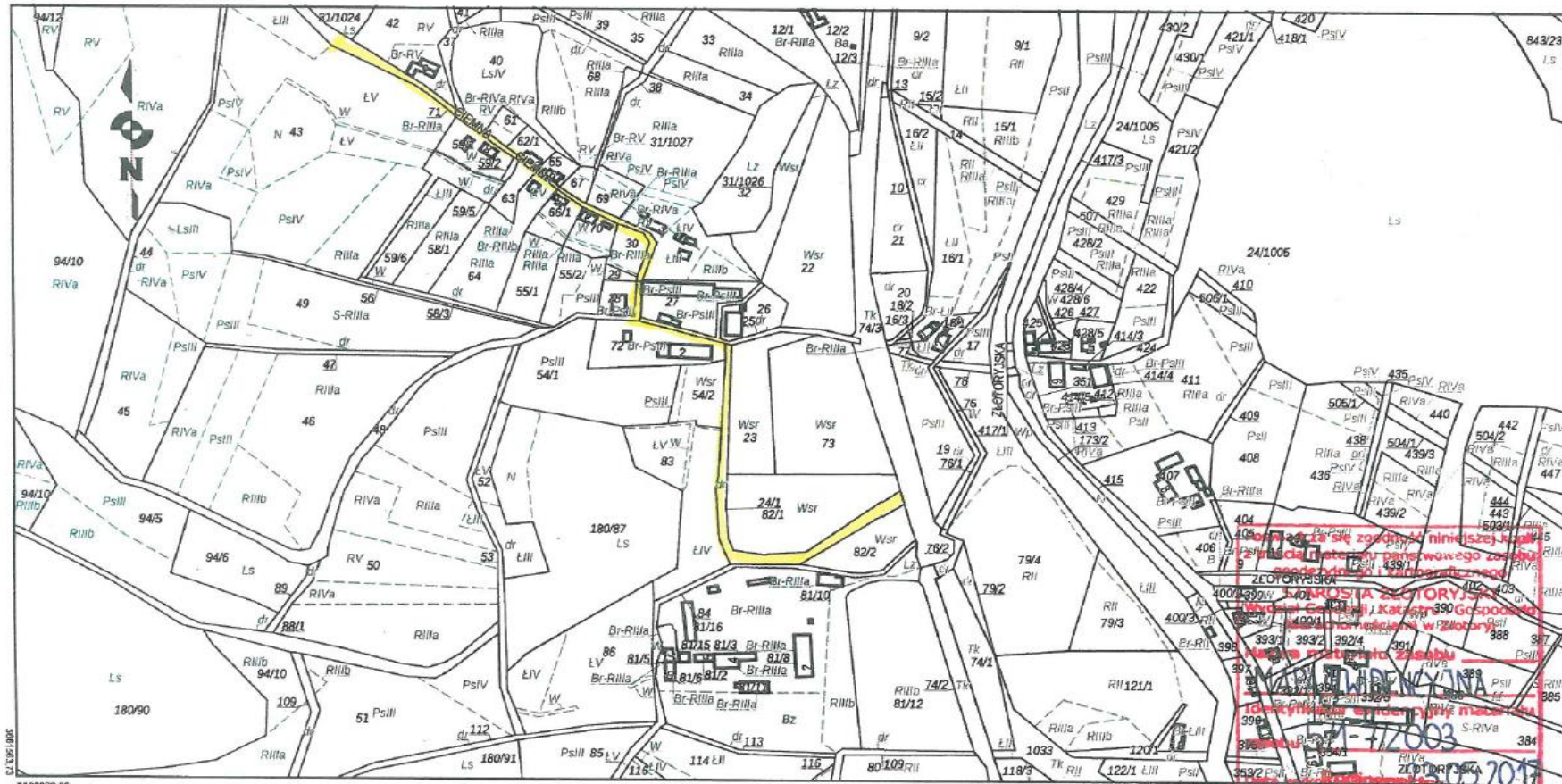

Data sporządzenia wydruku: 2017-05-23, Sporządził: Marzena Browolej

Marzena Browolej

Marzena Browolej
(Imię, nazwisko i podpis
osoby reprezentującej organ)

STAROSTA ZŁOTORYJSKI
ul. Pl. Niepodległości 8, 59-500 Złotoryja
tel.: (076) 87 87 140
fax: (076) 87 82 438

Województwo: DOLNOŚLĄSKIE
Powiat: ZŁOTORYJSKI
Gmina: ŚWIERZAWA
Miejscowość: NOWY KOŚCIÓŁ
Jednostka ewidencyjna: 022604_5, ŚWIERZAWA - OBSZAR
WIEJSKI
Obręb: 0005, Nowy Kościół

WYPIS Z REJESTRU GRUNTÓW

Nr jednostki rejestrowej: G.191

Pozycja kartoteki budynków: 022604_5.0005.G191

Właściciel, udział: 1/1

GMINA ŚWIERZAWA

Siedziba: 59-540 POCZTA: ŚWIERZAWA, ŚWIERZAWA, PL. WOLNOŚCI 60

Arkusz mapy	Numer działki	Blizsze określenie położenia	Opisy użytków	Ozn. użyt. i kont. klasyfik.	Powierzchnia w ha		Nr KW lub oznaczenie innych dokumentów
					użytków	działki	
2	24/1	NOWY KOŚCIÓŁ,	Drogi	dr	0.43	0.43	LE1Z/00040806/9
Id dz: 022604_5.0005.24/1 Wartość: -							
2	25	NOWY KOŚCIÓŁ,	Drogi	dr	0.11	0.11	LE1Z/00040806/9
Id dz: 022604_5.0005.25 Wartość: -							
2	71	NOWY KOŚCIÓŁ,	Drogi	dr	0.66	0.66	LE1Z/00040806/9
Id dz: 022604_5.0005.71 Wartość: -							
Razem :					1.20	1.20	

Słownie: jeden ha, dwadzieścia arów

Sporządził(a): Marzena Browolejt, według stanu na dzień: 22-05-2017



Z up. STAROSTY

Włodzimierz Chytry
GEODETA POWIATOWY
Kierownik Wydziału Geodezji, Katastru
i Gospodarki Nieruchomościami

22-05-2017,

(imię i nazwisko osoby reprezentującej organ)
Data i podpis