



DZIENNIK URZĘDOWY

WOJEWÓDZTWA LUBUSKIEGO

Gorzów Wielkopolski, dnia 31 marca 2017 r.

Poz. 753

ZARZĄDZENIE
REGIONALNEGO DYREKTORA OCHRONY ŚRODOWISKA
w GORZOWIE WIELKOPOLSKIM
z dnia 30 marca 2017 r.
w sprawie ustanowienia planu zadań ochronnych dla obszaru Natura 2000
Borowina PLH080030

Na podstawie art. 28 ust. 5 ustawy z dnia 16 kwietnia 2004 r. o ochronie przyrody (Dz. U. z 2016 r. poz. 2134, z późn. zm.¹⁾) zarządza się, co następuje:

§ 1. 1. Ustanawia się plan zadań ochronnych dla obszaru Natura 2000 Borowina PLH080030, zwanego dalej: „obszarem”.

2. Plan zadań ochronnych obejmuje cały obszar.

§ 2. Opis granic obszaru określa załącznik nr 1 do zarządzenia.

§ 3. Mapę obszaru stanowi załącznik nr 2 do zarządzenia.

§ 4. Identyfikację istniejących i potencjalnych zagrożeń dla zachowania właściwego stanu ochrony siedlisk przyrodniczych i gatunków będących przedmiotami ochrony obszaru, określa załącznik nr 3 do zarządzenia.

§ 5. Cele działań ochronnych, określa załącznik nr 4 do zarządzenia.

§ 6. 1. Działania ochronne ze wskazaniem podmiotów odpowiedzialnych za ich wykonanie

i obszarów ich wdrażania, określa załącznik nr 5 do zarządzenia.

2. Załącznik nr 6 do zarządzenia przedstawia lokalizację obszaru wdrażania działań związanych z utrzymaniem lub modyfikacją metod gospodarowania i działań dotyczących monitoringu stanu przedmiotów ochrony oraz realizacji celów działań ochronnych w zakresie siedliska przyrodniczego 9170 Grąd środkowoeuropejski i subkontynentalny (*Galio-Carpinetum* i *TilioCarpinetum*).

3. Załącznik nr 7 do zarządzenia przedstawia lokalizację obszaru wdrażania działań związanych z utrzymaniem lub modyfikacją metod gospodarowania i działań dotyczących monitoringu stanu przedmiotów ochrony oraz realizacji celów działań ochronnych w zakresie siedliska przyrodniczego 91E0 Łęgi wierzbowe, topolowe, olszowe i jesionowe (*Salicetum albae*, *Populetum albae*, *Alnenion glutinoso-incanae*), olsy źródłiskowe.

4. Załącznik nr 8 do zarządzenia przedstawia lokalizację obszaru wdrażania działań związanych z utrzymaniem lub modyfikacją metod gospodarowania i działań dotyczących monitoringu stanu przedmiotów ochrony oraz realizacji celów działań ochronnych w zakresie siedliska przyrodniczego 91F0 Łęgowe lasy dębowo-wiązowo-jesionowe (*Ficario Ulmetum*).

¹⁾Zmiany tekstu jednolitego wymienionej ustawy zostały ogłoszone w Dz. U. z 2015 r. poz. 1936 oraz z 2016 r. poz. 2249 i 2260.

§ 7. Zarządzenie wchodzi w życie po upływie 14 dni od dnia ogłoszenia.

Regionalny Dyrektor Ochrony Środowiska
w Gorzowie Wielkopolskim

Jan Rydzanicz

Załącznik nr 1 do Zarządzenia
Regionalnego Dyrektora Ochrony Środowiska
w Gorzowie Wielkopolskim
z dnia 30 marca 2017 r.

Opis granic obszaru

Granice obszaru opisano w postaci wykazu współrzędnych punktów jej załamania w układzie współrzędnych płaskich prostokątnych PL-1992

NR PUNKTU	PL-1992	
	X	Y
1.	427037,91	264282,05
2.	426979,80	264283,91
3.	426979,81	264282,41
4.	426980,21	264186,36
5.	426980,27	264173,25
6.	426981,40	264166,61
7.	426977,90	264110,80
8.	426970,42	264091,63
9.	426956,47	264068,34
10.	426955,89	264066,94
11.	426953,50	264061,21
12.	426930,90	264017,94
13.	426926,76	264010,00
14.	426919,44	264004,63
15.	426904,92	263985,37
16.	426764,94	263799,59
17.	426722,78	263763,98
18.	426707,95	263737,78
19.	426697,01	263716,55
20.	426687,71	263703,03
21.	426665,65	263656,90
22.	426643,48	263679,67
23.	426603,37	263730,26
24.	426574,58	263751,19
25.	426553,72	263766,37
26.	426545,31	263772,48
27.	426542,42	263776,98
28.	426383,58	263997,14
29.	426392,06	264010,81
30.	426406,47	264027,89
31.	426394,70	264046,86
32.	426344,80	264061,20
33.	426322,29	264058,02
34.	426260,80	264049,34
35.	426247,52	264042,93
36.	426264,01	264025,47

NR PUNKTU	PL-1992	
	X	Y
37.	426248,75	264024,47
38.	426223,31	264018,08
39.	426168,37	264043,59
40.	426193,88	264081,53
41.	426244,25	264188,80
42.	426175,66	264259,56
43.	426178,11	264303,07
44.	426180,14	264339,25
45.	426135,84	264366,31
46.	426026,21	264333,78
47.	426021,56	264349,49
48.	426003,21	264411,32
49.	425964,93	264409,90
50.	425966,89	264429,53
51.	426016,68	264453,91
52.	426026,42	264458,96
53.	426038,85	264497,55
54.	426036,23	264530,92
55.	426045,39	264577,36
56.	426037,54	264605,49
57.	426008,14	264636,85
58.	425921,54	264692,53
59.	425900,87	264685,36
60.	425873,79	264675,96
61.	425827,59	264690,20
62.	425799,20	264708,55
63.	425791,81	264722,05
64.	425773,15	264740,01
65.	425705,71	264835,33
66.	425641,88	264931,06
67.	425465,73	265025,52
68.	425432,55	265093,17
69.	425429,61	265134,81
70.	425367,56	265132,35
71.	425302,39	265117,48
72.	425235,24	265088,34

NR PUNKTU	PL-1992	
	X	Y
73.	425152,60	265021,17
74.	425110,89	264988,41
75.	425053,14	264969,14
76.	425027,10	264981,03
77.	424928,80	265028,13
78.	424867,65	265058,82
79.	424825,68	265079,80
80.	424825,36	265078,28
81.	424818,81	265081,66
82.	424832,12	265118,46
83.	424841,42	265171,12
84.	424842,33	265179,84
85.	424840,10	265233,95
86.	424842,39	265290,77
87.	424852,41	265344,27
88.	424856,91	265357,20
89.	424770,10	265452,15
90.	424736,98	265491,13
91.	424651,42	265411,38
92.	424642,32	265403,20
93.	424594,28	265356,88
94.	424543,35	265406,75
95.	424482,68	265398,31
96.	424436,71	265432,12
97.	424448,11	265478,59
98.	424415,80	265509,72
99.	424302,06	265423,17
100.	424297,89	265428,83
101.	424229,47	265550,58
102.	424217,92	265574,35
103.	424153,17	265664,10
104.	424148,46	265670,61
105.	424081,56	265628,12
106.	424049,69	265694,61
107.	424060,35	265760,52
108.	424063,74	265790,37
109.	424100,30	265976,31
110.	424097,93	266005,71
111.	424219,71	266084,09
112.	424330,52	266155,40
113.	424353,01	266170,59
114.	424418,70	266248,19
115.	424434,33	266263,55
116.	424519,77	266375,61
117.	424572,64	266444,06
118.	424621,08	266504,41

NR PUNKTU	PL-1992	
	X	Y
119.	424654,45	266549,85
120.	424675,13	266578,02
121.	424681,74	266586,44
122.	424749,56	266673,01
123.	424744,14	266682,03
124.	424742,07	266704,32
125.	424741,78	266707,42
126.	424741,21	266714,84
127.	424747,15	266749,92
128.	424760,01	266792,23
129.	424762,47	266801,06
130.	424767,07	266807,71
131.	424784,57	266835,81
132.	424793,55	266846,75
133.	424793,38	266848,11
134.	424792,97	266851,62
135.	424618,65	266852,28
136.	424595,03	266852,43
137.	424487,66	266853,63
138.	424448,57	266854,07
139.	424425,41	266854,29
140.	424348,58	266854,98
141.	424295,44	266855,19
142.	424196,63	266855,68
143.	424042,00	266856,43
144.	423917,20	266857,78
145.	423896,83	266858,09
146.	423827,79	266859,13
147.	423814,40	266859,27
148.	423817,72	266849,49
149.	423800,75	266769,16
150.	423796,89	266759,66
151.	423745,91	266659,05
152.	423665,04	266524,55
153.	423661,85	266524,95
154.	423618,58	266530,40
155.	423584,16	266527,73
156.	423565,75	266521,59
157.	423552,88	266504,86
158.	423545,74	266454,74
159.	423541,76	266430,03
160.	423537,86	266414,39
161.	423533,81	266385,36
162.	423535,75	266365,45
163.	423542,54	266343,55
164.	423542,18	266339,67

NR PUNKTU	PL-1992	
	X	Y
165.	423538,49	266299,57
166.	423531,13	266262,41
167.	423528,07	266251,16
168.	423528,99	266249,70
169.	423547,36	266220,41
170.	423548,12	266144,54
171.	423549,78	266082,52
172.	423525,42	265980,33
173.	423524,12	265978,70
174.	423503,89	265953,47
175.	423602,32	265905,81
176.	423614,51	265878,65
177.	423592,05	265855,08
178.	423583,23	265845,83
179.	423574,47	265836,62
180.	423569,99	265819,68
181.	423569,98	265811,89
182.	423534,52	265811,15
183.	423537,18	265759,11
184.	423541,93	265671,07
185.	423542,08	265642,94
186.	423582,85	265633,54
187.	423668,19	265615,21
188.	423606,53	265467,09
189.	423618,87	265458,92
190.	423607,53	265419,85
191.	423548,50	265356,74
192.	423515,05	265307,02
193.	423491,61	265295,31
194.	423369,17	265294,95
195.	423343,34	265294,46
196.	423322,14	265257,28
197.	423306,44	265287,16
198.	423300,37	265278,53
199.	423300,30	265278,68
200.	423299,89	265279,60
201.	423283,37	265316,61
202.	423278,84	265325,83
203.	423258,30	265264,27
204.	423186,24	265222,98
205.	423172,09	265220,44
206.	423092,29	265192,30
207.	423076,10	265187,05
208.	422976,12	265154,60
209.	422964,61	265150,46
210.	422904,39	265130,50

NR PUNKTU	PL-1992	
	X	Y
211.	422780,40	265112,58
212.	422715,96	265071,24
213.	422568,77	264976,81
214.	422512,25	264942,40
215.	422507,19	264939,75
216.	422506,70	264939,49
217.	422448,73	264909,36
218.	422447,78	264909,41
219.	422441,71	264919,81
220.	422282,20	264826,87
221.	422130,22	264853,24
222.	422110,12	264846,96
223.	422006,91	264586,94
224.	421989,54	264543,00
225.	421963,48	264462,16
226.	422019,69	264392,28
227.	422186,10	264185,43
228.	422193,02	264246,58
229.	422244,52	264290,54
230.	422264,69	264371,60
231.	422385,19	264388,51
232.	422528,38	264408,61
233.	422626,35	264374,70
234.	422638,91	264316,92
235.	422679,89	264297,10
236.	422683,28	264240,97
237.	422650,06	264183,31
238.	422644,78	264179,79
239.	422647,58	264146,90
240.	422617,66	264138,93
241.	422597,46	264133,54
242.	422602,48	264114,70
243.	422641,42	264098,37
244.	422641,42	264036,83
245.	422657,26	264033,18
246.	422855,58	264086,06
247.	422853,75	264096,16
248.	422847,41	264099,63
249.	422794,66	264128,51
250.	422813,50	264190,06
251.	422862,67	264191,92
252.	422920,26	264198,85
253.	422933,32	264220,94
254.	422937,84	264239,05
255.	423031,50	264249,57
256.	423040,84	264254,12

NR PUNKTU	PL-1992	
	X	Y
257.	423038,33	264326,97
258.	423023,25	264384,74
259.	422981,80	264432,47
260.	422954,29	264429,27
261.	422897,47	264460,59
262.	422886,58	264533,38
263.	422886,20	264535,97
264.	422975,66	264535,70
265.	423063,16	264597,06
266.	423079,91	264663,12
267.	423080,33	264664,76
268.	423113,69	264679,91
269.	423214,17	264686,19
270.	423260,76	264679,88
271.	423314,11	264584,99
272.	423322,05	264550,52
273.	423342,28	264462,62
274.	423416,39	264465,13
275.	423470,40	264480,20
276.	423506,96	264501,50
277.	423528,18	264524,16
278.	423511,85	264725,13
279.	423576,24	264755,53
280.	423607,31	264775,37
281.	423653,78	264781,65
282.	423751,84	264771,59
283.	423774,58	264774,07
284.	423886,58	264787,08
285.	423908,01	264791,18
286.	423952,88	264839,50
287.	424033,59	264884,33
288.	424106,42	264896,80
289.	424248,80	264954,28
290.	424411,32	265019,88
291.	424489,31	265009,79
292.	424540,09	265003,22
293.	424631,35	264953,45
294.	424675,48	264934,21
295.	424762,38	264896,31
296.	424812,50	264893,10
297.	424884,92	264875,48
298.	424926,03	264852,00
299.	424951,48	264824,23
300.	424960,38	264806,94
301.	425060,31	264811,35
302.	425181,46	264866,68

NR PUNKTU	PL-1992	
	X	Y
303.	425216,82	264888,27
304.	425234,31	264897,02
305.	425291,60	264904,49
306.	425326,31	264925,40
307.	425361,12	264946,37
308.	425371,11	264950,90
309.	425390,97	264971,11
310.	425418,30	264980,20
311.	425460,36	264994,20
312.	425462,34	264972,37
313.	425481,92	264971,40
314.	425564,13	264922,46
315.	425584,68	264904,84
316.	425612,08	264823,61
317.	425624,98	264802,12
318.	425626,76	264797,19
319.	425651,77	264727,98
320.	425648,02	264716,37
321.	425693,00	264611,68
322.	425708,24	264532,21
323.	425711,08	264511,89
324.	425731,35	264464,02
325.	425733,49	264460,62
326.	425744,03	264456,51
327.	425755,95	264421,38
328.	425767,69	264405,72
329.	425808,35	264408,91
330.	425809,55	264400,38
331.	425849,30	264404,43
332.	425860,25	264296,90
333.	425866,89	264273,10
334.	425863,48	264262,88
335.	425850,72	264224,70
336.	425843,35	264192,87
337.	425841,77	264173,35
338.	425842,26	264169,88
339.	425836,93	264153,91
340.	425838,16	264131,69
341.	425796,07	264119,94
342.	425786,76	264095,39
343.	425740,29	264074,92
344.	425829,81	263871,65
345.	425844,65	263844,56
346.	425844,11	263827,32
347.	425813,51	263817,96
348.	425821,25	263811,73

NR PUNKTU	PL-1992	
	X	Y
349.	425832,28	263802,85
350.	425849,90	263726,54
351.	425867,21	263727,33
352.	425868,50	263699,11
353.	425869,47	263677,58
354.	425857,73	263651,15
355.	425873,39	263605,16
356.	425873,39	263570,90
357.	425793,49	263550,22
358.	425840,07	263414,75
359.	425972,24	263457,38
360.	426011,38	263451,50
361.	426067,17	263456,40
362.	426107,07	263476,14
363.	426131,46	263365,35
364.	426127,95	263304,52
365.	426123,85	263233,47
366.	426096,53	263104,07
367.	426064,21	263026,73
368.	426051,14	262955,67
369.	426039,18	262933,44
370.	426039,52	262932,16
371.	426021,67	262873,64
372.	426008,64	262849,34
373.	425973,69	262784,16
374.	425947,58	262662,86
375.	425934,23	262600,86
376.	425890,71	262398,70
377.	425845,79	262311,66
378.	425762,96	262214,80
379.	425736,65	262209,61
380.	425700,63	262182,09
381.	425605,12	262125,50
382.	425604,23	262125,00
383.	425597,08	262121,07
384.	425563,62	262185,27
385.	425431,88	262116,62
386.	425415,80	262096,21
387.	425447,98	262041,94
388.	425452,51	262033,95
389.	425479,74	262047,72
390.	425498,68	262051,06
391.	425531,80	262015,43
392.	425542,16	262004,67
393.	425589,90	262050,66
394.	425603,21	262061,99

NR PUNKTU	PL-1992	
	X	Y
395.	425734,81	261907,40
396.	425767,68	261867,61
397.	425925,91	261998,34
398.	425954,58	262025,85
399.	425985,73	262055,76
400.	425977,27	262077,97
401.	425984,53	262091,87
402.	426069,21	262187,83
403.	426196,73	262461,82
404.	426295,72	262540,44
405.	426350,90	262572,36
406.	426417,15	262631,87
407.	426449,75	262688,39
408.	426465,34	262721,07
409.	426473,63	262712,86
410.	426950,36	263373,29
411.	426957,25	263407,78
412.	427057,19	263542,53
413.	427218,02	263664,41
414.	427319,94	263733,42
415.	427535,54	263879,39
416.	427611,89	263919,82
417.	427782,57	264043,34
418.	427909,46	264126,43
419.	427993,69	264195,12
420.	428061,35	264240,54
421.	428076,25	264250,86
422.	428079,54	264253,13
423.	427986,58	264378,61
424.	427971,55	264410,38
425.	427943,23	264458,24
426.	427917,83	264496,62
427.	427890,25	264544,48
428.	427885,24	264558,10
429.	427850,80	264535,77
430.	427831,08	264522,38
431.	427795,51	264498,04
432.	427693,19	264456,95
433.	427689,31	264455,29
434.	427657,38	264535,25
435.	427602,32	264543,21
436.	427534,49	264517,43
437.	427491,28	264501,17
438.	427409,42	264405,58
439.	427378,81	264369,59
440.	427377,70	264369,27

NR PUNKTU	PL-1992	
	X	Y
441.	427338,25	264357,71
442.	427050,46	264274,48
443.	427043,18	264275,29
444.	427037,91	264282,05

Załącznik nr 2 do Zarządzenia
Regionalnego Dyrektora Ochrony Środowiska
w Gorzowie Wielkopolskim
z dnia 30 marca 2017 r.

Mapa obszaru



Załącznik nr 3 do Zarządzenia
Regionalnego Dyrektora Ochrony Środowiska
w Gorzowie Wielkopolskim
z dnia 30 marca 2017 r.

Identyfikacja istniejących i potencjalnych zagrożeń dla zachowania właściwego stanu ochrony siedlisk przyrodniczych będących przedmiotami ochrony obszaru

L.p.	Przedmiot ochrony obszaru	Zagrożenia		Opis zagrożenia
		Istniejące	Potencjalne	
1	9170 Grąd środkowoeuropejski i subkontynentalny	X - brak zagrożeń i nacisków		Nie wykazano istniejących zagrożeń i nacisków
			B02 - gospodarka leśna i plantacyjna, użytkowanie lasów i plantacji	Intensywna trzebież może uniemożliwić zachodzenie procesów związanych z wytwarzaniem martwego drewna w lesie – usuwanie drzew przed osiągnięciem wieku, w którym w wyniku procesów naturalnych dochodzi u nich do rozluźniania koron oraz obumierania lub powalania samych drzew.
2	91E0 Łęgi wierzbowe, topolowe, olszowe i jesionowe, olsy źródłiskowe	X - brak zagrożeń i nacisków		Nie wykazano istniejących zagrożeń i nacisków
			B02 - gospodarka leśna i plantacyjna, użytkowanie lasów i plantacji	Intensywna trzebież może uniemożliwić zachodzenie procesów związanych z wytwarzaniem martwego drewna w lesie – usuwanie drzew przed osiągnięciem wieku, w którym w wyniku procesów naturalnych dochodzi u nich do rozluźniania koron oraz obumierania lub powalania samych drzew.
3	91F0 Łęgowe lasy dębowo-wiązowo-jesionowe	X - brak zagrożeń i nacisków		Nie wykazano istniejących zagrożeń i nacisków
			B02 - gospodarka leśna i plantacyjna, użytkowanie lasów i plantacji	Intensywna trzebież może uniemożliwić zachodzenie procesów związanych z wytwarzaniem martwego drewna w lesie – usuwanie drzew przed osiągnięciem wieku, w którym w wyniku procesów naturalnych dochodzi u nich do rozluźniania koron oraz obumierania lub powalania samych drzew..
4	6169 Przeplatka maturalna	-	-	Nie dotyczy - gatunku nie stwierdzono w obszarze.
5	1084 Pachnica dębowa	-	-	Nie dotyczy - gatunku nie stwierdzono w obszarze.

Kody zagrożeń podano zgodnie z *Instrukcją wypełniania Standardowego Formularza Danych obszaru Natura 2000 wersja 2012.1* opracowaną przez Generalną Dyрекcję Ochrony Środowiska

Załącznik nr 4 do Zarządzenia
Regionalnego Dyrektora Ochrony Środowiska
w Gorzowie Wielkopolskim
z dnia 30 marca 2017 r.

Cele działań ochronnych

Lp.	Przedmiot ochrony obszaru	Cele działań ochronnych
1	9170 Grąd środkowoeuropejski i subkontynentalny (<i>Galio-Carpinetum i TilioCarpinetum</i>)	Poprawa istniejącego, złego (U2) stanu ochrony siedliska przyrodniczego w obszarze poprzez poprawę wartości wskaźników opisujących ilość martwego drewna do wartości określonych przez metodykę GIOŚ jako niezadawalające (U1).
2	91E0 Łęgi wierzbowe, topolowe, olszowe i jesionowe (<i>Salicetum albae, Populetum albae, Alnenion glutinoso-incanae</i> , olsy źródłiskowe)	Poprawa istniejącego, złego (U2) stanu ochrony siedliska przyrodniczego w obszarze poprzez poprawę wartości wskaźników opisujących ilość martwego drewna do wartości określonych przez metodykę GIOŚ jako niezadawalające (U1).
3	91F0 Łęgowe lasy dębowo-wiązowo-jesionowe (<i>FicarioUlmetum</i>)	Poprawa istniejącego, niezadawalającego stanu ochrony siedliska przyrodniczego (U1) w obszarze poprzez poprawę wartości wskaźników opisujących ilość martwego drewna do wartości określonych przez metodykę GIOŚ jako właściwe (FV).
4	6169 przeplatka matura <i>Euphydryas matura</i>	Nie stwierdzono populacji gatunku w obszarze.
5	1084 pachnica dębowa <i>Osmoderma eremita</i>	Nie stwierdzono populacji gatunku w obszarze.

Załącznik nr 5 do Zarządzenia
Regionalnego Dyrektora Ochrony Środowiska
w Gorzowie Wielkopolskim
z dnia 30 marca 2017 r.

Działania ochronne ze wskazaniem podmiotów odpowiedzialnych za ich wykonanie i obszarów ich wdrażania

Działania ochronne			Obszar wdrażania	Podmiot odpowiedzialny za wykonanie
Przedmiot ochrony obszaru	Nr	Opis zadania ochronnego		
<i>Działania związane z utrzymaniem lub modyfikacją metod gospodarowania</i>				
<p>9170 Grąd środkowoeuropejski i subkontynentalny</p> <p>91E0 Łęgi wierzbowe, topolowe, olszowe i jesionowe, olsy źródliskowe</p> <p>91F0 Łęgowe lasy dębowo-wiązowo-jesionowe</p>	B1	<p>Uwzględnienie w nowym planie urządzenia lasu modyfikacji gospodarki leśnej, polegającej na wydłużeniu faktycznego wieku wyrębu do przeciętnego wieku rębności podanego w obecnie obowiązującym Planie Urządzenia Lasu dla Nadleśnictwa Szprotawa (s. 174)</p>	<p>Stanowiska w obrębie wydzieleń leśnych: 9170: 14-12-1-04-110-j, 14-12-1-04-111-a, 14-12-1-04-111-c, 14-12-1-04-111-d, 14-12-1-04-120-a, 14-12-1-04-120-c, 14-12-1-04-147-l, 14-12-1-04-147-f, 14-12-1-04-147-k, 14-12-1-03-154-c, 14-12-1-03-155-b</p> <p>91E0: 14-12-1-04-110-f, 14-12-1-04-110-h, 14-12-1-04-111-f, 14-12-1-04-113-j, 14-12-1-04-119-b, 14-12-1-04-119-a, 14-12-1-04-119-h, 14-12-1-04-119-g, 14-12-1-03-124-g, 14-12-1-03-124-b, 14-12-1-03-124-h, 14-12-1-03-147-d, 14-12-1-03-147-l, 14-12-1-03-147-f, 14-12-1-03-147-c, 14-12-1-03-147-l, 14-12-1-03-148-f, 14-12-1-03-148-g, 14-12-1-03-148-c</p> <p>91F0: 14-12-1-04-111-f, 14-12-1-04-112-a, 14-12-1-04-112-d, 14-12-1-04-111-h, 14-12-1-04-111-i, 14-12-1-04-112-c, 14-12-1-04-111-c, 14-12-1-04-111-g, 14-12-1-04-119-g, 14-12-1-04-119-h, 14-12-1-04-119-k, 14-12-1-03-124-m, 14-12-1-03-124-r, 14-12-1-03-124-l, 14-12-1-03-124-p, 14-12-1-03-147-f, 14-12-1-03-148-g, 14-12-1-03-147-l, 14-12-1-03-148-d, 14-12-1-03-153-b, 14-12-1-03-153-f</p>	Nadleśnictwo Szprotawa
<i>Działania dotyczące monitoringu stanu przedmiotów ochrony oraz realizacji celów działań ochronnych</i>				

Działania ochronne			Obszar wdrażania	Podmiot odpowiedzialny za wykonanie
Przedmiot ochrony obszaru	Nr	Opis zadania ochronnego		
<p>9170 Grąd środkowoeuropejski i subkontynentalny</p> <p>91E0 Łęgi wierzbowe, topolowe, olszowe i jesionowe, olsy źródliskowe</p> <p>91F0 Łęgowe lasy dębowo-wiązowo-jesionowe</p>	C1	Ocena stanu ochrony oraz wskaźników opisujących ilość martwego drewna zgodnie z założeniami metodycznymi obowiązującymi w ramach Państwowego Monitoringu Środowiska. Działanie to powinno być wykonane w 5 i 10 roku obowiązywania PZO	<p>Wybrane stanowiska spośród wydzieleni leśnych:</p> <p>9170: 14-12-1-04-110-j, 14-12-1-04-111-a, 14-12-1-04-111-c, 14-12-1-04-111-d, 14-12-1-04-120-a, 14-12-1-04-120-c, 14-12-1-04-147-l, 14-12-1-04-147-f, 14-12-1-04-147-k, 14-12-1-03-154-c, 14-12-1-03-155-b</p> <p>91E0: 14-12-1-04-110-f, 14-12-1-04-110-h, 14-12-1-04-111-f, 14-12-1-04-113-j, 14-12-1-04-119-b, 14-12-1-04-119-a, 14-12-1-04-119-h, 14-12-1-04-119-g, 14-12-1-03-124-g, 14-12-1-03-124-b, 14-12-1-03-124-h, 14-12-1-03-147-d, 14-12-1-03-147-l, 14-12-1-03-147-d, 14-12-1-03-147-c, 14-12-1-03-147-f, 14-12-1-03-147-l, 14-12-1-03-148-f, 14-12-1-03-148-g, 14-12-1-03-148-c</p> <p>91F0: 14-12-1-04-111-f, 14-12-1-04-112-a, 14-12-1-04-112-d, 14-12-1-04-111-h, 14-12-1-04-111-i, 14-12-1-04-112-c, 14-12-1-04-111-c, 14-12-1-04-111-g, 14-12-1-04-119-g, 14-12-1-04-119-h, 14-12-1-04-119-k, 14-12-1-03-124-m, 14-12-1-03-124-r, 14-12-1-03-124-l, 14-12-1-03-124-p, 14-12-1-03-147-f, 14-12-1-03-148-g, 14-12-1-03-147-l, 14-12-1-03-148-d, 14-12-1-03-153-b, 14-12-1-03-153-f</p>	Sprawujący nadzór nad obszarem

6169 przeplatka matura oraz 1084 pachnica dębowa - Nie definiuje się działań ochronnych dla przedmiotów ochrony z oceną ogólną D.

Załącznik nr 6 do Zarządzenia
Regionalnego Dyrektora Ochrony Środowiska
w Gorzowie Wielkopolskim
z dnia 30 marca 2017 r.

Lokalizacja obszaru działań związanych z utrzymaniem lub modyfikacją metod gospodarowania i działań dotyczących monitoringu stanu przedmiotów ochrony oraz realizacji celów działań ochronnych w zakresie siedliska przyrodniczego

9170 Grąd środkowoeuropejski i subkontynentalny (*Galio-Carpinetum* i *Tilio-Carpinetum*) (Działanie ochronne nr: B1, C1)

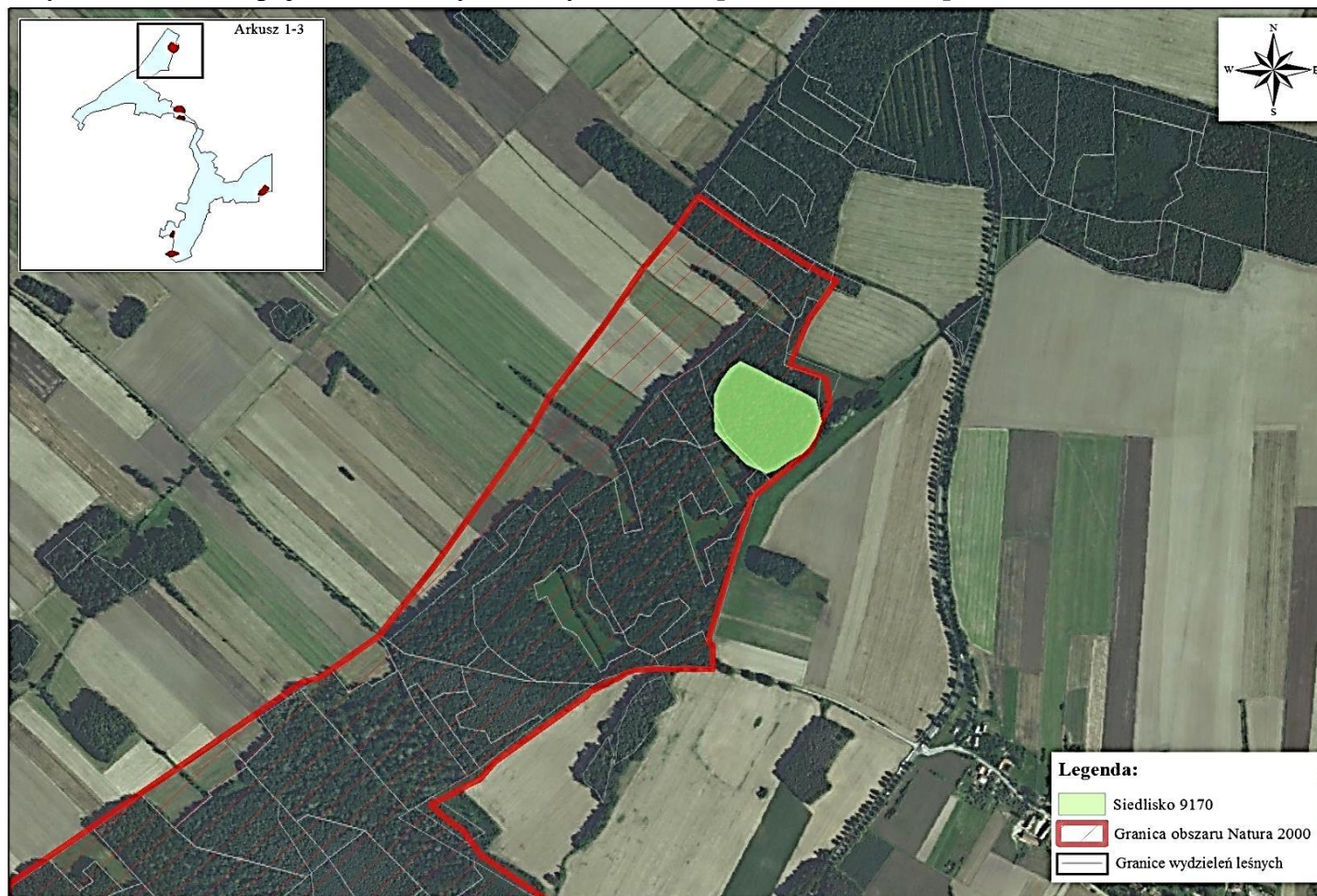

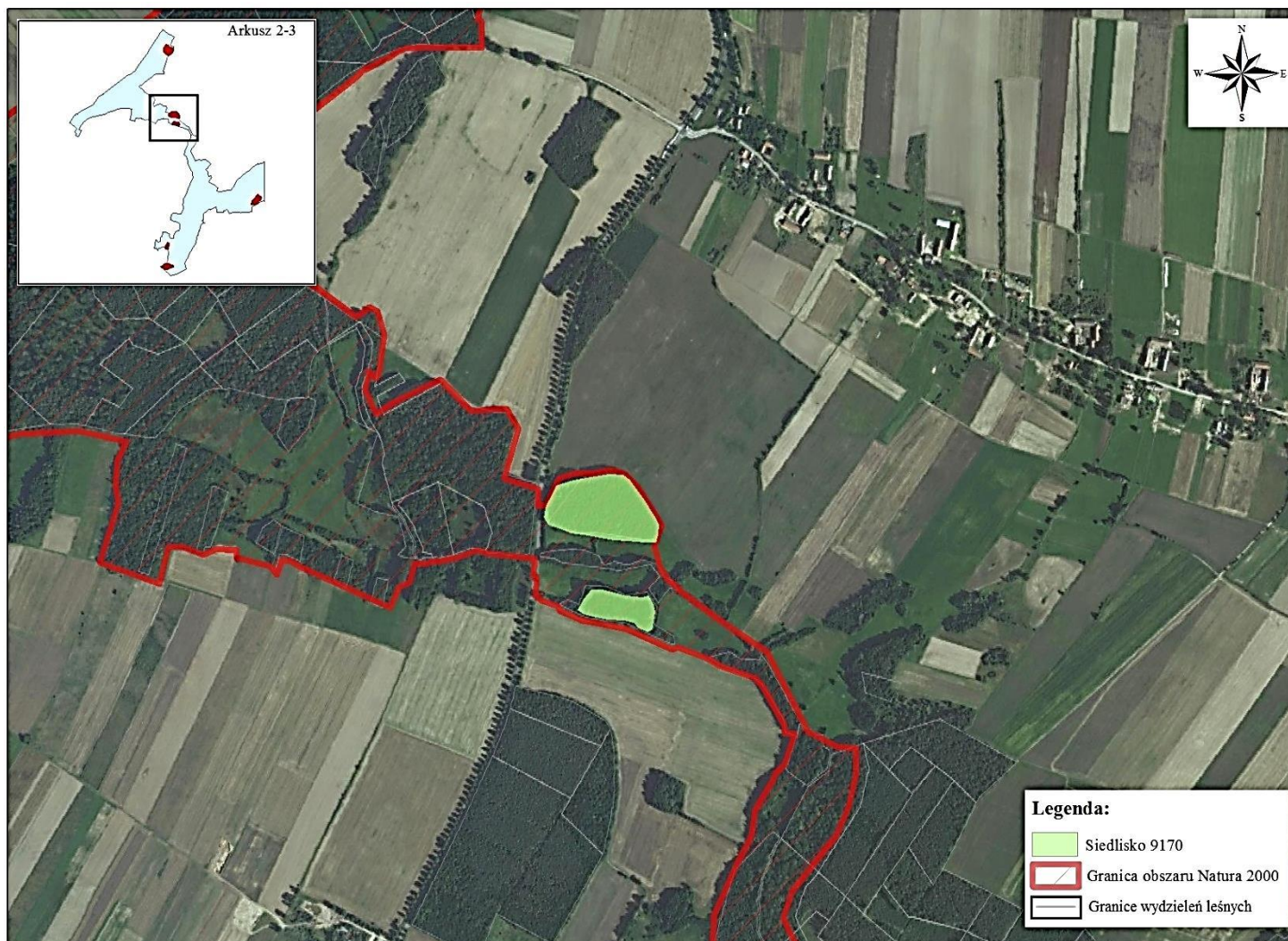

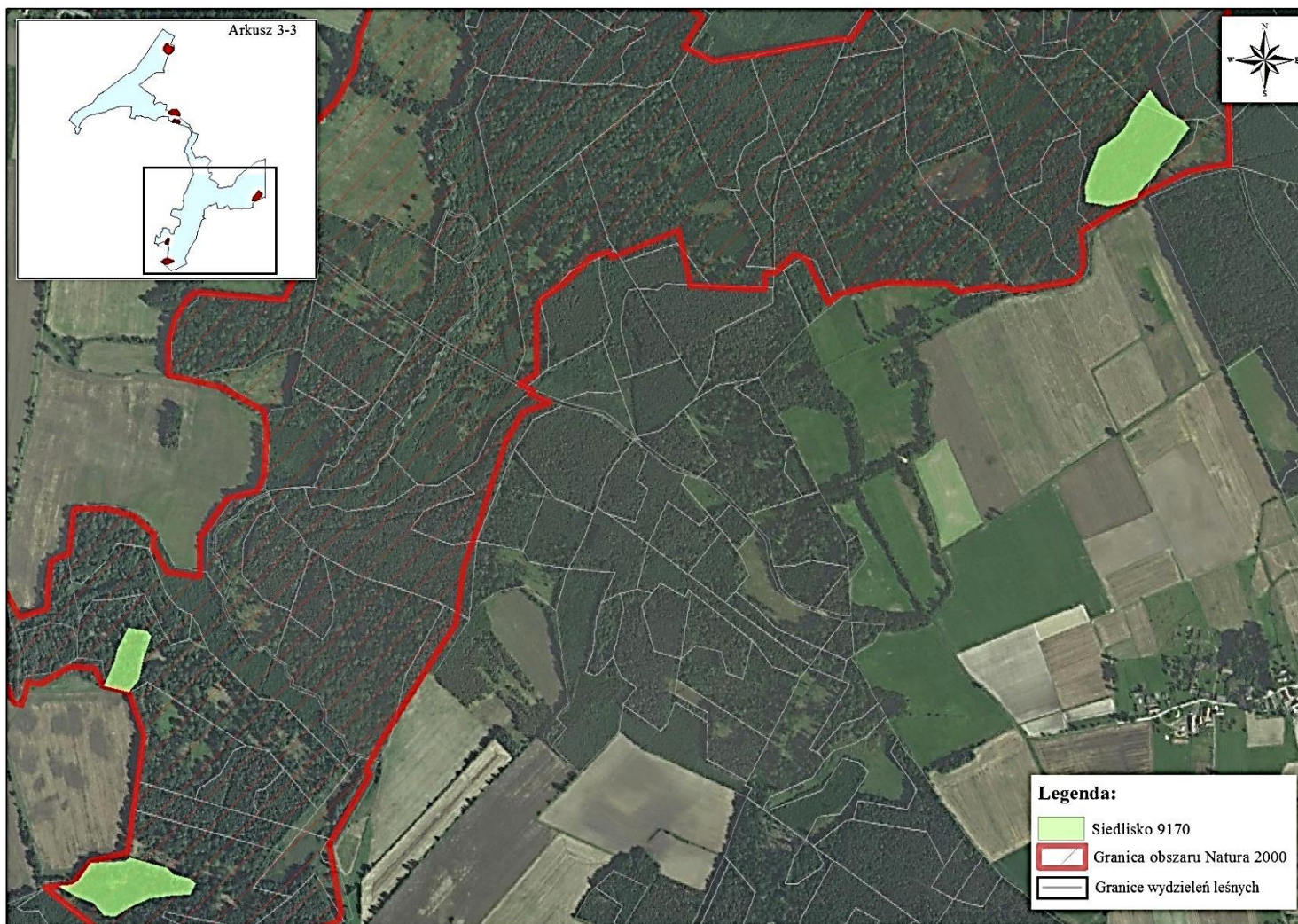

Załącznik nr 7 do Zarządzenia
Regionalnego Dyrektora Ochrony Środowiska
w Gorzowie Wielkopolskim
z dnia 30 marca 2017 r.

Lokalizacja obszaru działań związanych z utrzymaniem lub modyfikacją metod gospodarowania i działań dotyczących monitoringu stanu przedmiotów ochrony oraz realizacji celów działań ochronnych w zakresie siedliska przyrodniczego **91E0 Łęgi wierzbowe, topolowe, olszowe i jesionowe (*Salicetum albae*, *Populetum albae*, *Alnenion glutinoso-incanae*, olsy źródliskowe)**
(Działanie ochronne nr: B1, C1)





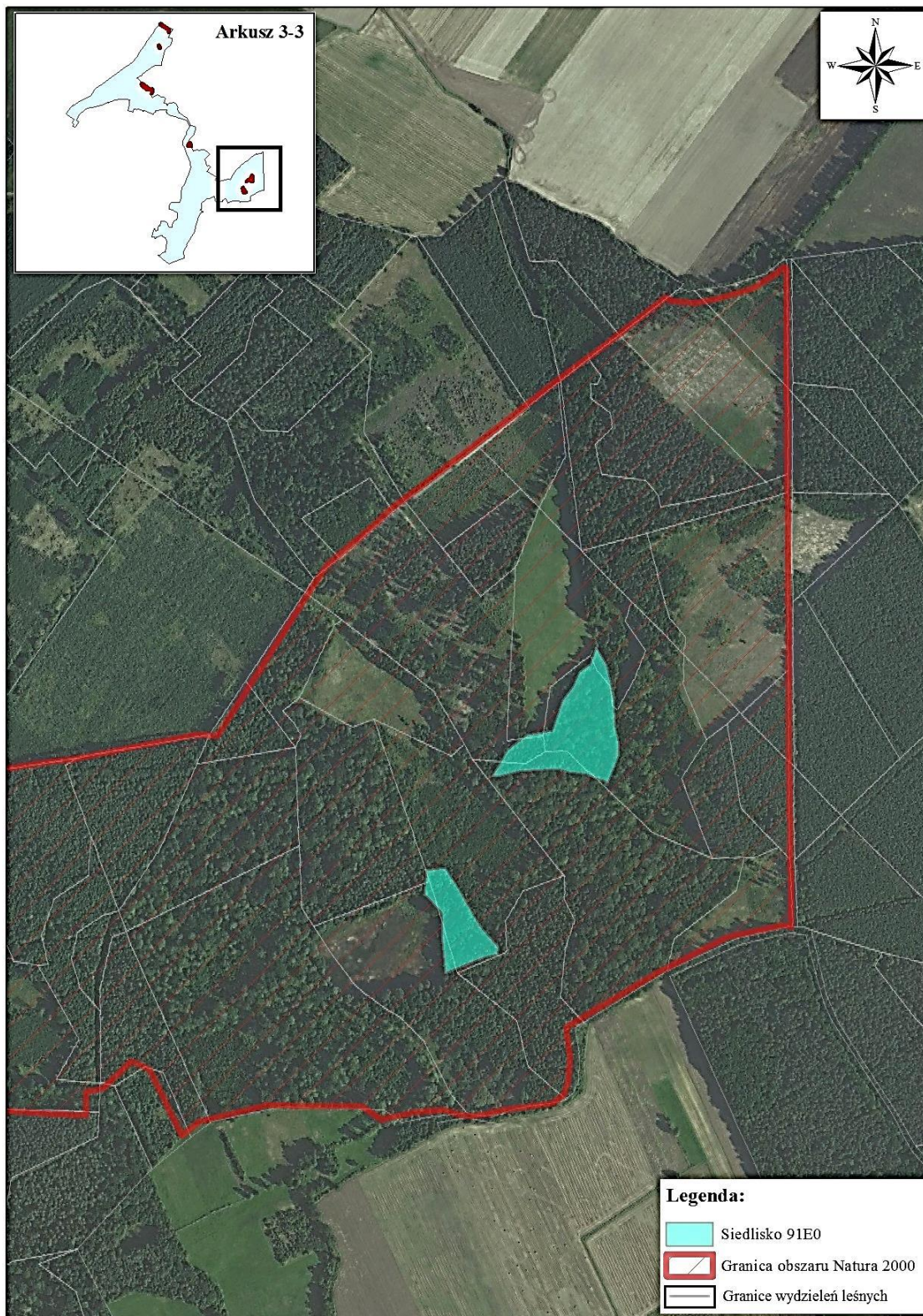

Załącznik nr 8 do Zarządzenia
Regionalnego Dyrektora Ochrony Środowiska
w Gorzowie Wielkopolskim
z dnia 30 marca 2017 r.

Lokalizacja obszaru działań związanych z utrzymaniem lub modyfikacją metod gospodarowania i działań dotyczących monitoringu stanu przedmiotów ochrony oraz realizacji celów działań ochronnych w zakresie siedliska przyrodniczego **91F0 Łęgowe lasy dębowo-wiązowo-jesionowe (*FicarioUlmetum*)** (Działanie ochronne nr: B1, C1)





