



DZIENNIK URZĘDOWY

WOJEWÓDZTWA LUBUSKIEGO

Gorzów Wielkopolski, dnia 18 maja 2026 r.

Poz. 1151

UCHWAŁA NR XXIII/148/2026 RADY GMINY LUBISZYN

z dnia 14 maja 2026 r.

w sprawie pomników przyrody położonych na terenie Gminy Lubiszyn

Na podstawie art. 44 ust. 1, ust. 2, ust. 3a oraz art. 45 ust. 1 pkt 1, 2, 3, 4, 6, 11 ustawy z dnia 16 kwietnia 2004 roku o ochronie przyrody (Dz.U. z 2026 r. poz. 13 ze zm.), rozporządzenia Ministra Środowiska z dnia 4 grudnia 2017 r. w sprawie kryteriów uznawania tworów przyrody żywej i nieożywionej za pomniki przyrody (Dz.U. z 2017 r. poz. 2300), po uzgodnieniu z Regionalnym Dyrektorem Ochrony Środowiska w Gorzowie Wielkopolskim, uchwała się, co następuje:

§ 1. 1. Na terenie Gminy Lubiszyn pozostają pomniki przyrody, których nazwy oraz położenie wymienione zostały w załączniku nr 1 i 2 do niniejszej Uchwały.

2. Pomniki przyrody położone na terenie Gminy Lubiszyn, których status podlega aktualizacji na mocy niniejszej uchwały, stanowią okazałych rozmiarów drzewa.

§ 2. Nadzór nad pomnikami przyrody sprawuje Wójt Gminy Lubiszyn.

§ 3. 1. Szczególnym celem ochrony pomników przyrody, o których mowa w § 1 i § 2 jest zachowanie wartości przyrodniczych, krajobrazowych, naukowych, historycznych i kulturowych, a także szczególnych cech osobniczych, takich jak rozmiar i wiek dla danego gatunku.

2. W stosunku do pomników przyrody, o których mowa w § 1 i § 2 w ramach czynnej ochrony ustala się:

- 1) obowiązek stałego monitorowania i utrzymywania stanu właściwego, wykonywanie zabiegów pielęgnacyjnych i zabezpieczających oraz realizacji celów ochrony;
- 2) obowiązek stałego monitorowania oznakowania i uzupełnianie jego braków;
- 3) ochronę drzew w obszarze obejmującym zasięg korony i systemu korzeniowego nie mniejszym niż w promieniu 15 metrów od zewnętrznej krawędzi pnia drzewa.

3. Zadania, o których mowa w ust. 2 należą do obowiązków sprawującego nadzór nad pomnikami przyrody.

§ 4. W stosunku do pomników przyrody, o których mowa w §1 i §2 wprowadza się następujące zakazy:

- 1) niszczenia, uszkodzenia lub przekształcania obiektu;
- 2) wykonywania prac ziemnych trwale zniekształcających rzeźbę terenu, z wyjątkiem prac związanych z zabezpieczeniem przeciwsztormowym lub przeciwpowodziowym albo budową, odbudową, utrzymywaniem, remontem lub naprawą urządzeń wodnych;
- 3) uszkodzenia i zanieczyszczenia gleby;
- 4) dokonywania zmian stosunków wodnych, jeżeli zmiany te nie służą ochronie przyrody albo racjonalnej gospodarce rolnej, leśnej, wodnej lub rybackiej;

- 5) wylewania gnojowicy, z wyjątkiem nawożenia użytkowanych gruntów rolnych;
- 6) umieszczania tablic reklamowych.

§ 5. Tracą moc:

- 1) Uchwała Rady Gminy Lubiszyn Nr V/23/2015 z dnia 16 stycznia 2015 r. w sprawie uznania za pomniki przyrody, (Dz. Urz. Woj. Lubuskiego z 2015 r. poz. 369);
- 2) Uchwała Rady Gminy Lubiszyn Nr XIII/84/2015 z dnia 30 listopada.2015 r. w sprawie uznania za pomniki przyrody, (Dz. Urz. Woj. Lubuskiego z 2015 r. poz. 2587);
- 3) Uchwała Rady Gminy Lubiszyn Nr XXI/149/2016 z dnia 4 listopada 2016 r. w sprawie uznania za pomnik przyrody, (Dz. Urz. Województwa Lubuskiego z 2016 r. poz. 2278);
- 4) Uchwała Rady Gminy Lubiszyn Nr IV/32/2019 z dnia 14 lutego 2019 r. w sprawie uznania za pomnik przyrody, (Dz. Urz. Województwa Lubuskiego z 2019 r. poz. 521);
- 5) Uchwała Rady Gminy Lubiszyn Nr V/46/2019 z dnia 28 marca 2019 r. w sprawie uznania za pomnik przyrody, (Dz. Urz. Województwa Lubuskiego z 2019 r. poz. 1177);
- 6) Uchwała Rady Gminy Lubiszyn Nr XVIII/157/2020 z dnia 22 października 2020 r. w sprawie uznania za pomnik przyrody, (Dz. Urz. Województwa Lubuskiego z 2020 r. poz. 2442);
- 7) Uchwała Rady Gminy Lubiszyn Nr XIX/164/2020 z dnia 3 grudnia 2020 r. w sprawie zmiany uchwały dotyczącej uznania za pomnik przyrody, (Dz. Urz. Województwa Lubuskiego z 2020 r. poz. 3013);
- 8) Uchwała Rady Gminy Lubiszyn Nr XXVI/225/2021 z dnia 2 września 2021 r. w sprawie uznania za pomnik przyrody, (Dz. Urz. Województwa Lubuskiego z 2021 r. poz. 1850);

§ 6. Wykonanie uchwały powierza się Wójtowi Gminy Lubiszyn.

§ 7. Uchwała wchodzi w życie po upływie 14 dni od daty ogłoszenia w Dzienniku Urzędowym Województwa Lubuskiego.

Przewodniczący Rady Gminy

Waldemar Prętki

Załącznik nr 1 do uchwały nr XXIII/148/2026

Rady Gminy Lubiszyn

z dnia 14 maja 2026 r.

Adres leśny	Leśnictwo	współrzędne geodezyjne w układzie PL-1992	Gatunek*	Liczba okazów**	Obwód pnia **	Opis stanu	Uwagi
10-03-1-01-121 -f-00	Marwice	x: 556756.31 y: 234627.31	dąb szypułkowy	1	397	Obiekt należy do grupy 9 drzew. Pomnik oznaczony tablicą Pomnik Przyrody. Oznaczony słupkiem wskaźnikowym. Teren ogrodzony drewnianym płotkiem. Drzewo o prostym pniu. Stan dobry. Pojawiające się suche gałęzie.	Pomnik Przyrody Grupa Drzew. Grupa 9 drzew. Drzewo nr 1
10-03-1-01-121 -f-00	Marwice	x: 556717.95 y: 234595.30	dąb szypułkowy	1	319	Stan zdrowotny dobry, odłamana jeda gałąź, pojawiające się suche gałęzie.	Pomnik Przyrody Grupa Drzew. Grupa 9 drzew. Drzewo nr 2
10-03-1-01-121 -f-00	Marwice	x: 556692.81 y: 234597.68	dąb szypułkowy	1	569	Drzewo martwe, suche odłamane gałęzie, brak liści.	Pomnik Przyrody Grupa Drzew. Grupa 9 drzew. Drzewo nr 3
10-03-1-01-121 -f-00	Marwice	x: 556679.05 y: 234566.72	dąb szypułkowy	1	431	Korona regularna suchy konar, widoczne wycieki	Pomnik Przyrody Grupa Drzew. Grupa 9 drzew. Drzewo nr 4
10-03-1-01-121 -f-00	Marwice	x: 556665.03 y: 234599.53	dąb szypułkowy	1	391	Stan dobry, prosty zdrowy pień korona regularna	Pomnik Przyrody Grupa Drzew. Grupa 9 drzew. Drzewo nr 5

10-03-1-01-121 -f -00	Marwice	x: 556656.30 y: 234584.18	dąb szypułkowy	1	360	Liczne usychające gałęzie	Pomnik Przyrody Grupa Drzew. Grupa 9 drzew. Drzewo nr 6
10-03-1-01-121 -f -00	Marwice	x: 556703.66 y: 234683.93	dąb szypułkowy	1	407	Drzewo martwe, leżące od 2017 r.	Pomnik Przyrody Grupa Drzew. Grupa 9 drzew. Drzewo nr 7
10-03-1-01-121 -f -00	Marwice	x: 556640.69 y: 234701.66	dąb szypułkowy	1	435	Drzewo z rozwidleniem na 4 m, liczne usychające gałęzie. Stan umiarkowanie dobry.	Pomnik Przyrody Grupa Drzew. Grupa 9 drzew. Drzewo nr 8
10-03-1-01-121 -c -00	Marwice	x: 556613.17 y: 234697.96	dąb szypułkowy	1	357	Liczne usychające gałęzie	Pomnik Przyrody Grupa Drzew. Grupa 9 drzew. Drzewo nr 9
10-03-1-03-8 -n -00	Lubiszyn	X: 556523.54 y: 223574.76	dąb szypułkowy	1	369	Korona rzadka- znaczna defoliacja.	Pomnik Przyrody Grupa Drzew. Grupa 12 drzew.
10-03-1-03-8 -n -00	Lubiszyn	x: 556520.50 y: 223572.37	dąb szypułkowy	1	288	Stan zdrowotny dobry.	Pomnik Przyrody Grupa Drzew. Grupa 12 drzew.
10-03-1-03-8 -n -00	Lubiszyn	x: 556510.97 y: 223576.08	dąb szypułkowy	1	325	Stan zdrowotny dobry.	Pomnik Przyrody Grupa Drzew. Grupa 12 drzew.
10-03-1-03-8 -n -00	Lubiszyn	x: 556508.33 y: 223580.05	dąb szypułkowy	1	436	Stan zdrowotny dobry.	Pomnik Przyrody Grupa Drzew. Grupa 12 drzew.
10-03-1-03-8 -n -00	Lubiszyn	x: 556504.62 y: 223581.11	dąb szypułkowy	1	340	Stan zdrowotny dobry.	Pomnik Przyrody Grupa Drzew. Grupa 12 drzew.

10-03-1-03-8 -n -00	Lubiszyn	x: 556498.54 y: 223580.31	dąb szypułkowy	1	383	Stan zdrowotny dobry.	Pomnik Przyrody Grupa Drzew. Grupa 12 drzew.
10-03-1-03-8 -n -00	Lubiszyn	x: 556495.23 y: 223580.58	dąb szypułkowy	1	302	Stan zdrowotny dobry.	Pomnik Przyrody Grupa Drzew. Grupa 12 drzew.
10-03-1-03-8 -n -00	Lubiszyn	x: 556479.75 y: 223579.78	dąb szypułkowy	1	345	Widoczne dziuple, występowanie owocników, suche konary.	Pomnik Przyrody Grupa Drzew. Grupa 12 drzew.
10-03-1-03-8 -n -00	Lubiszyn	x: 556452.19 y: 223580.31	dąb szypułkowy	1	450	Stan zdrowotny dobry.	Pomnik Przyrody Grupa Drzew. Grupa 12 drzew.
10-03-1-03-8 -n -00	Lubiszyn	x: 556455.01 y: 223580.18	dąb szypułkowy	1	410	Stan zdrowotny dobry.	Pomnik Przyrody Grupa Drzew. Grupa 12 drzew.
10-03-1-03-8 -n -00	Lubiszyn	x: 556453.29 y: 223575.55	dąb szypułkowy	1	420	Stan zdrowotny dobry.	Pomnik Przyrody Grupa Drzew. Grupa 12 drzew.
10-03-1-03-8 -n -00	Lubiszyn	x: 556461.89 y: 223577.00	dąb szypułkowy	1	300	Korona przerzedzona, występuje częściowa defoliacja, suche konary.	Pomnik Przyrody Grupa Drzew. Grupa 12 drzew.
10-03-1-02-180 -f -00	Tarnów	x: 554115.73 y: 229304.85	buk zwyczajny	1	435	stan zdrowotny umiarkowanie dobry, rozwidlenie na 6 m z podziałem na 3 pnie. Jedna gałąź odłamana u nasady	brak
10-03-1-02-229 -g -00	Tarnów	x: 55334790 y: 230354.79	buk zwyczajny	1	419	rozłożysta korona, odłamany konar, widoczna dziupla. Stan zdrowotny dobry.	brak
10-03-1-04-271 -i -00	Tarnów	x: 552237.91 y: 229708.89	dąb szypułkowy	1	558	brak kilku konarów, usychające gałęzie	Pomnik Św. Huberta

10-03-1-02-126 -f-00	Wysoka	x: 555466.17 y: 231931.49	dąb szypułkowy	1	435	Korona rozłożysta, stan zdrowotny bardzo dobry, rozwidlenie na 3m.	brak
10-03-1-01-333-c -00	Wysoka	x: 551653.40 y: 235566.60	grab pospolity	1	221	Stan zdrowotny bardzo dobry, korona regularna.	brak
10-03-1-02-223 -l -00	Wysoka	x: 553712.38 y: 232263.90	dąb szypułkowy	1	405	Stan zdrowotny dobry, pojawiające się suche gałązki.	„Andrzej”
10-03-1-03-12 -i -00	Ściechów (Kretkowo0	x: 556495.71 y: 227651.18	buk pospolity	1	370	Martwe, suche drzewo.	brak
10-03-1-01-300-fx-00	Marwice	x: 553773.29 y: 237773.40	dąb szypułkowy	1	422	Stan zdrowotny bardzo dobry, korona regularna umiarkowanie gęsta	„Wojciech”
10-34-1-03-389 -j -00	Mystki	x: 560062.75 y: 222119.12	dąb bezszypułkowy	1	484	Drzewo martwe, brak korony.	brak
10-34-1-08-521 -b -00	Ściechówek	x: 559369.92 y: 228685.15	jesion wyniosły	1	383	Stan dobry, widoczne pierwsze oznaki zamierania.	brak
dz. nr 237	Lubno	x: 549327.16 y: 231980.29	dąb szypułkowy	1	628	Drzewo żywotne, w stanie dobrym, lecz z elementami uszkodzeń w obrębie pnia, wymagające okresowej kontroli.	brak

Załącznik nr 2 do uchwały nr XXIII/148/2026
Rady Gminy Lubiszyn
z dnia 14 maja 2026 r.

Pomnik Przyrody Grupa Drzew. Grupa 9 drzew z gatunku dąb szypułkowy

Leśnictwo Marwice, adres leśny: 10-03-01-121 -f -00- 8 sztuk , adres leśny:
10-03-1-01-121-c-00- 1 sztuka

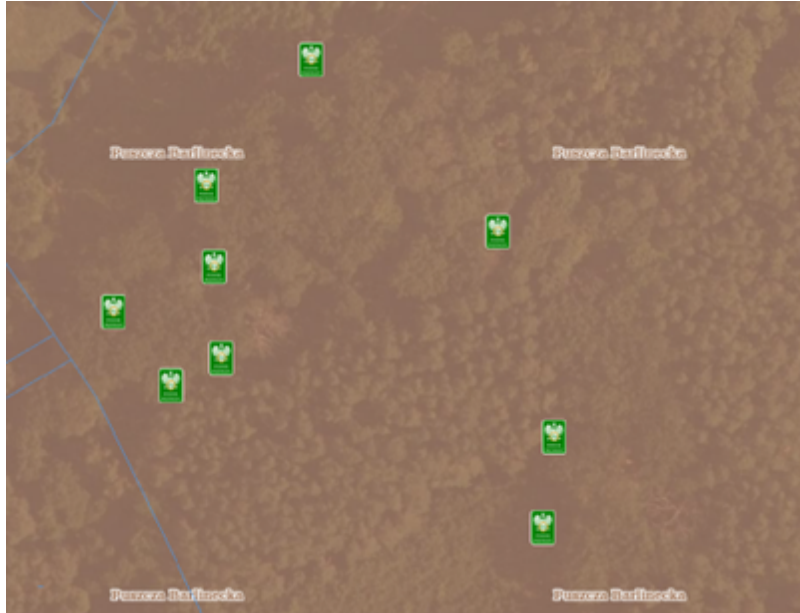

Pomnik Przyrody Grupa Drzew. Grupa 12 drzew z gatunku dąb szypułkowy
Leśnictwo Lubiszyn, adres leśny: 10-03-8 -n -00

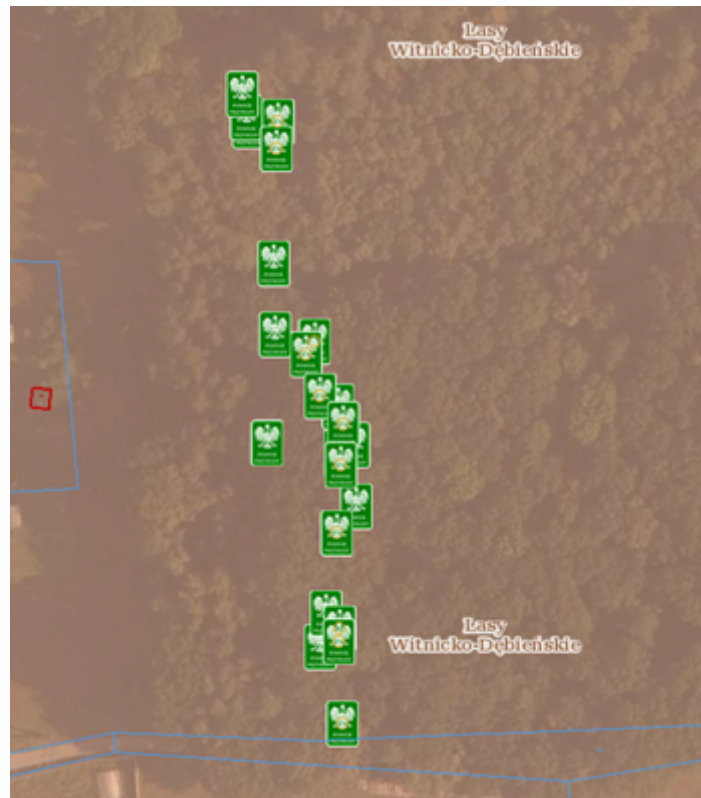

Pomnik przyrody, drzewo z gatunku buk zwyczajny,
Leśnictwo Tarnów, adres leśny: 10-03-1-02-180 -f -00

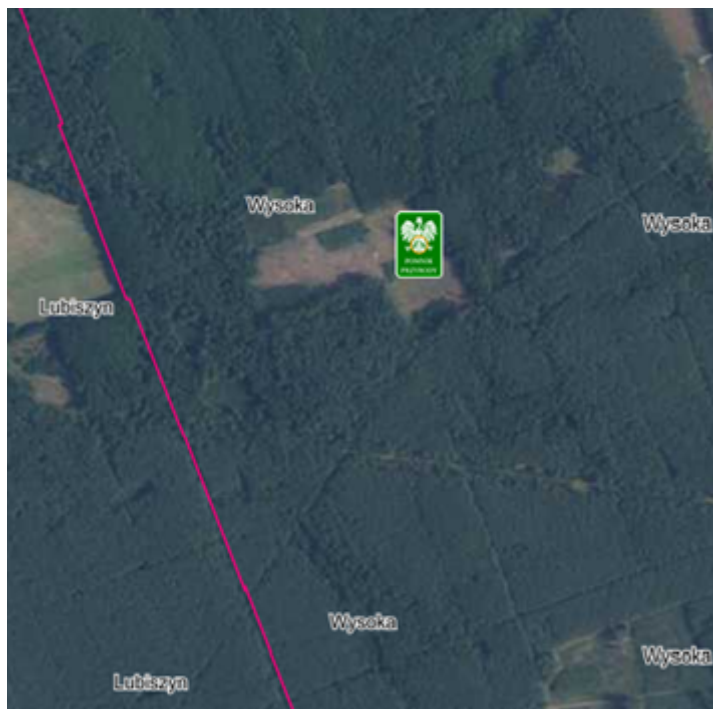

Pomnik Przyrody, drzewo z gatunku buk zwyczajny
Leśnictwo Tarnów, adres leśny: 10-03-1-02-229 -g -00

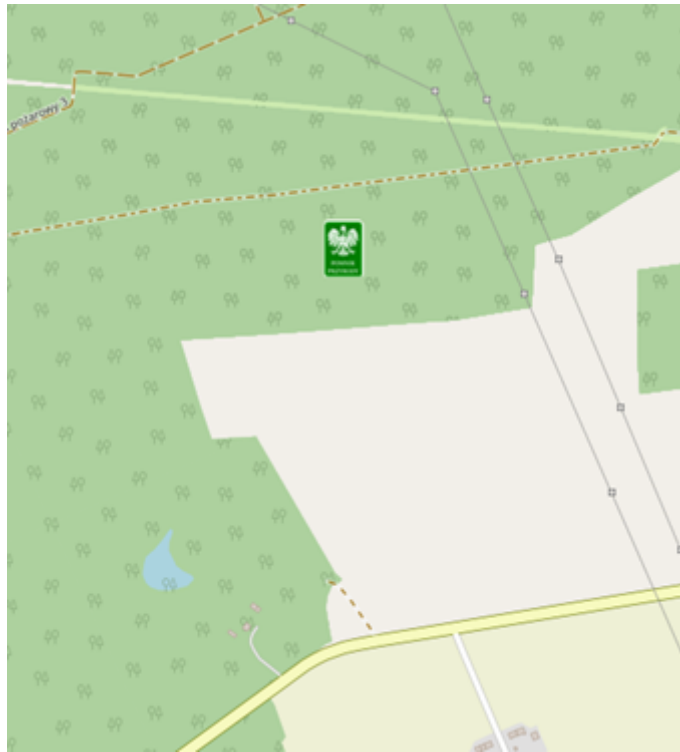

Pomnik Przyrody, drzewo z gatunku buk zwyczajny
Leśnictwo Tarnów, adres leśny: 10-03-1-04-271 -i 00



Pomnik Przyrody, drzewo z gatunku dąb szypułkowy
Leśnictwo Wysoka, adres leśny: 10-03-1-02-126 -f -00



Pomnik Przyrody, drzewo z gatunku grab pospolity

Leśnictwo Wysoka, adres leśny: 10-03-1-01-333 -c -00

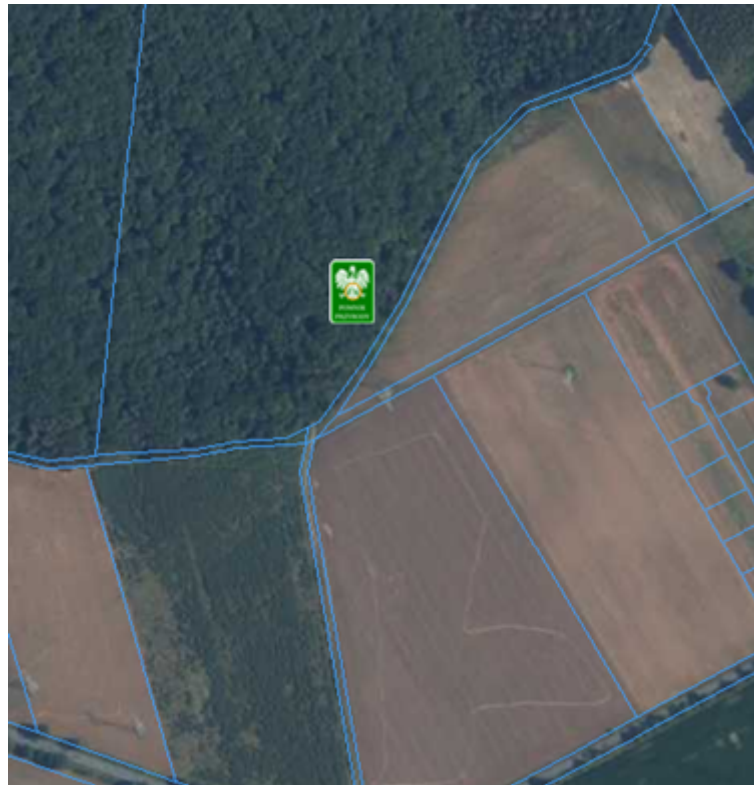

Pomnik przyrody, drzewo z gatunku dąb szypułkowy
Leśnictwo Wysoka, adres leśny: 10-03-1-02-223 -1 -00

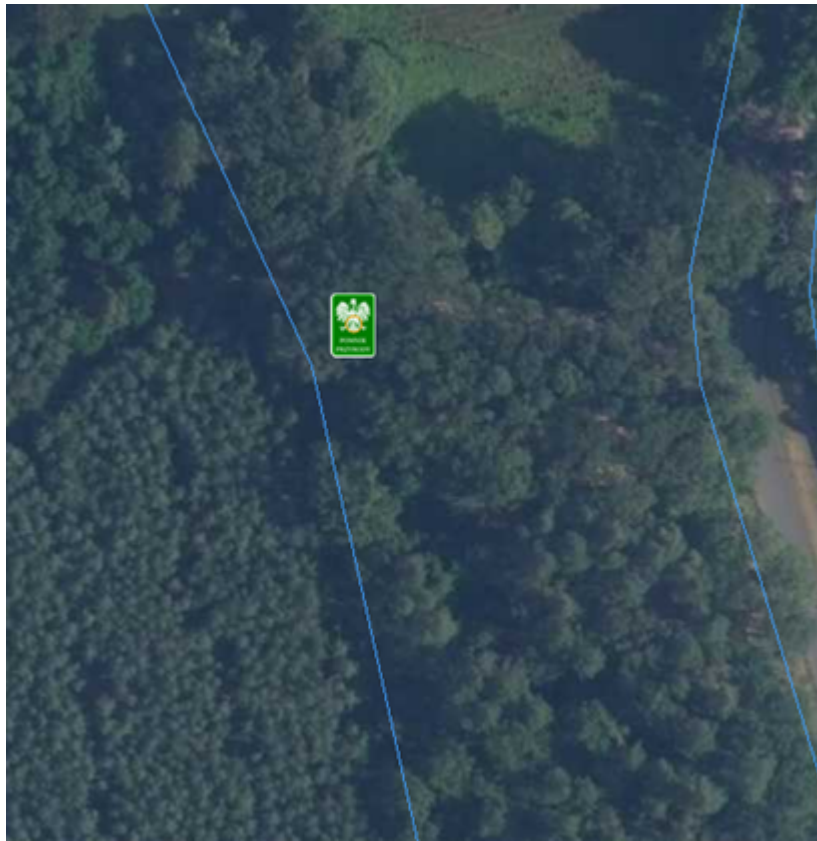

Pomnik Przyrody, drzewo z gatunku buk pospolity
Leśnictwo Lubiszyn, adres leśny: 10-03-1-03-12 -i -00

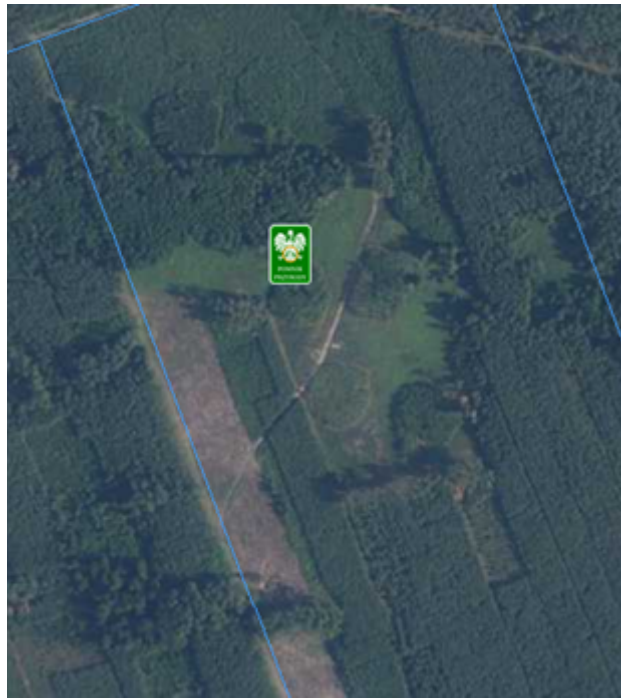

Pomnik Przyrody, drzewo z gatunku dąb szypułkowy
Leśnictwo Marwice, adres leśny: 10-03-1-01-300 -fx -00

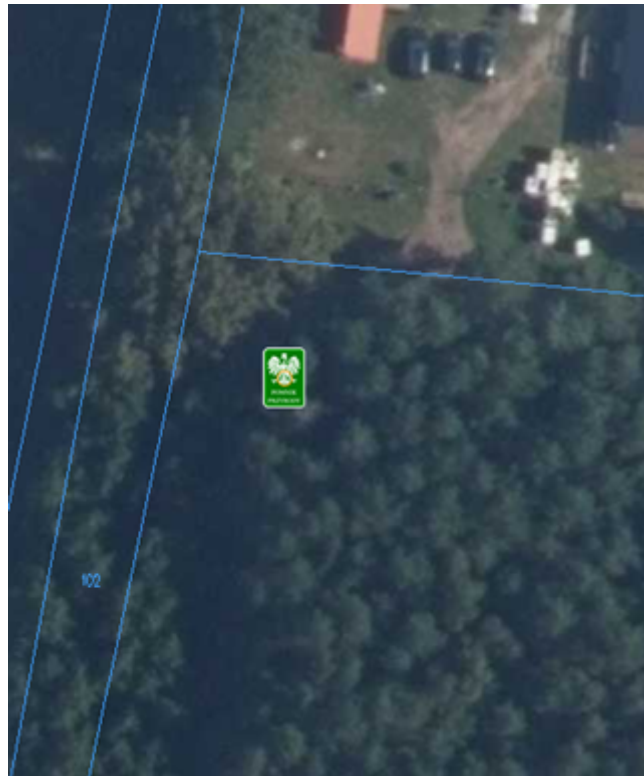

Pomnik Przyrody, drzewo z gatunku jesion wyniosły
Leśnictwo Smoliny, miejscowość Ściechówek, adres leśny:
10-34-1-08-521 -b -00

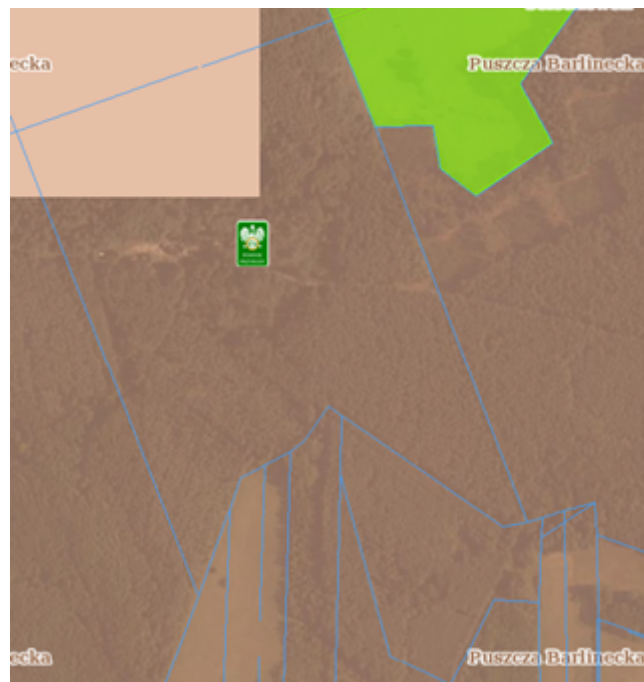

Pomnik Przyrody, drzewo z gatunku dąb bezszypułkowy

Leśnictwo
10-34-1-03-389 -j -00

Dolsk,

miejsowość

Mystki,

adres

leśny:

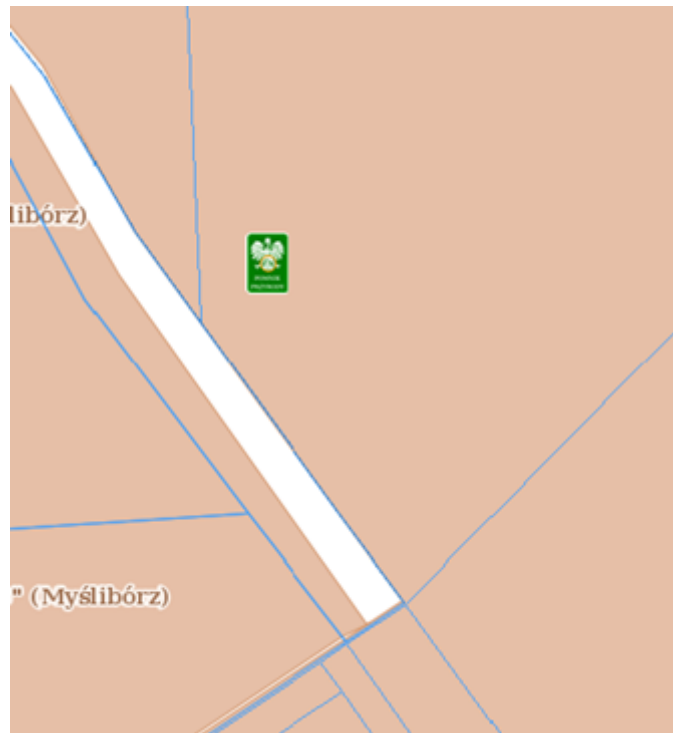

Pomnik Przyrody, drzewo z gatunku dąb szypułkowy

Miejscowość Lubno, dz. o nr ewid. 237

MAPA POGŁĄDOWA
SKALA 1:1 000

Legenda

- Lokalizacja dębu

