DZIENNIK URZĘDOWY
WOJEWÓDZTWA LUBUSKIEGO

Gorzów Wielkopolski, dnia 20 stycznia 2026 r.

Poz. 67

Podpisany przez:
Anna Zacharia; LUW
Data: 20.01.2026 15:15:40

UCHWAŁA NR XIII/81/2026
RADY GMINY BYTNICA

z dnia 19 stycznia 2026 r.

w sprawie wyznaczenia obszaru zdegradowanego i obszaru rewitalizacji Gminy Bytnica

Na podstawie art. 18 ust. 2 pkt 15 ustawy z dnia 8 marca 1990 r. o samorządzie gminnym (Dz.U. z 2025r. poz. 1153 z późn. zm.) oraz art. 8 i art. 11 ust. 5 pkt 1 ustawy z dnia 9 października 2015 r. o rewitalizacji (Dz. U. z 2024 r. poz. 278) Rada Gminy w Bytnicy uchwala, co następuje:

§ 1. Wyznacza się obszar zdegradowany i obszar rewitalizacji Gminy Bytnica w granicach określonych w załączniku do niniejszej uchwały.

§ 2. Wykonanie uchwały powierza się Wójtowi Gminy Bytnica.

§ 3. Uchwała wchodzi w życie po upływie 14 dni od dnia ogłoszenia w Dzienniku Urzędowym Województwa Lubuskiego.

Przewodniczący Rady Gminy

Tomasz Kotlarz
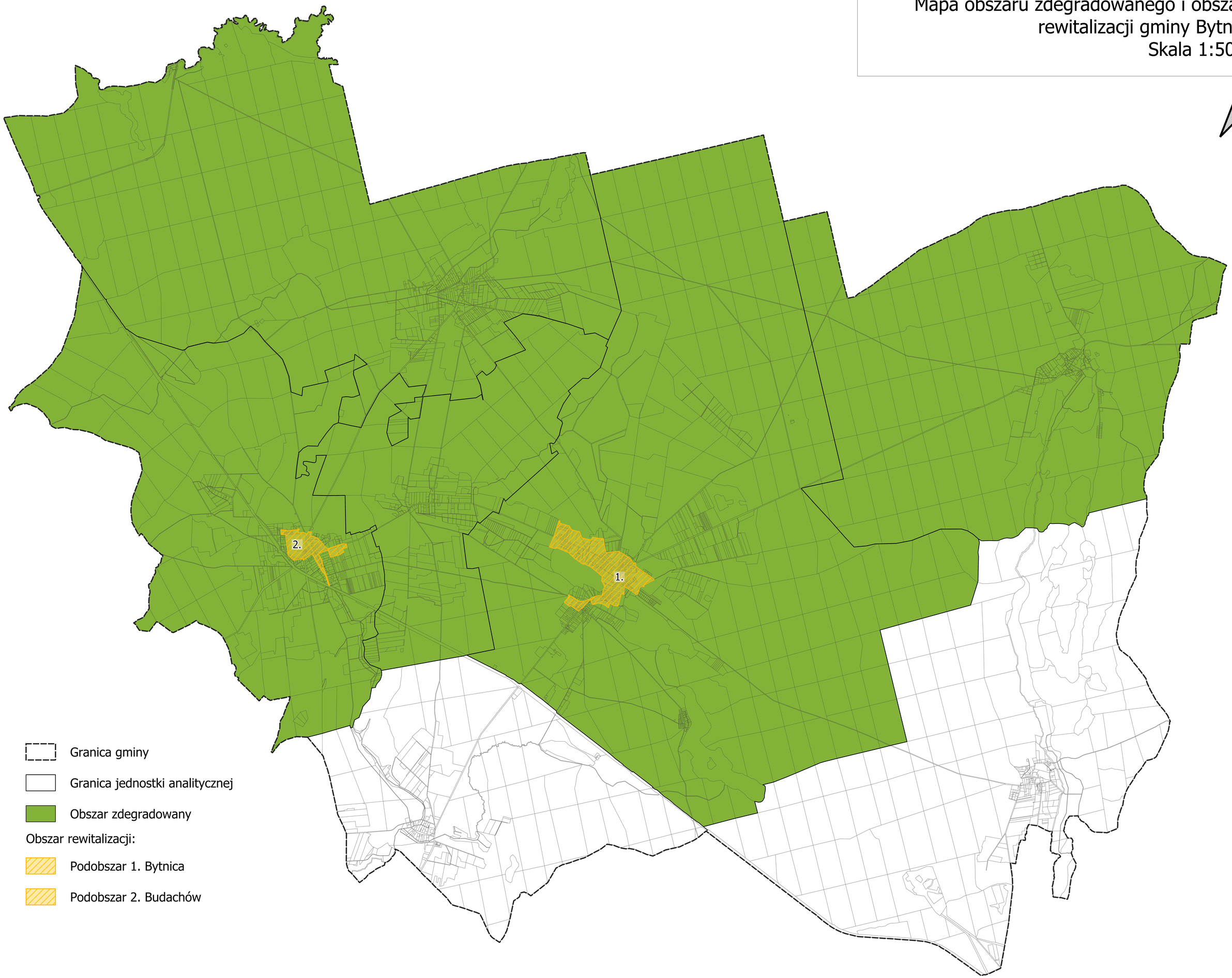
Mapa obszaru zdegradowanego i obszaru rewitalizacji gminy Bytnica
Skala 1:5000