



# DZIENNIK URZĘDOWY

## WOJEWÓDZTWA ŁÓDZKIEGO

---

Łódź, dnia 7 sierpnia 2015 r.

Poz. 3132

### UCHWAŁA NR XII/134/15 SEJMIKU WOJEWÓDZTWA ŁÓDZKIEGO

z dnia 30 czerwca 2015 r.

#### **w sprawie wyznaczenia aglomeracji Białaczów**

Na podstawie art. 18 pkt 20 ustawy z dnia 5 czerwca 1998 r. o samorządzie województwa (j.t.: Dz. U. z 2013, poz. 596, poz. 645, z 2014 r. poz. 379, poz. 1072) w związku z art. 43 ust. 2a ustawy z dnia 18 lipca 2001 roku - Prawo wodne (Dz. U. z 2015 r. poz. 469) oraz art. 22 ust. 2 i 3 ustawy z dnia 5 stycznia 2011 r. o zmianie ustawy - Prawo wodne oraz niektórych innych ustaw (Dz. U. z 2011 r. Nr 32, poz. 159, z 2014 r. poz. 850) Sejmik Województwa Łódzkiego uchwala się, co następuje:

**§ 1.** Wyznacza aglomerację Białaczów zwaną dalej „aglomeracją”, położoną w województwie łódzkim, powiecie opoczyńskim, na terenie gmin Białaczów i Żarnów.

**§ 2.** Aglomerację tworzą miejscowości: Białaczów, Miedzna Drewniana, Parczów, Parczówek, Petrykozy, Radwan, Sędów, Skronina, Wąglany, Żelazowice, Miedzna Murowana, Straszowa Wola.

**§ 3.** Równoważna liczba mieszkańców aglomeracji wynosi: 5 969.

**§ 4.** Ścieki komunalne z obszaru aglomeracji odprowadzane są do oczyszczalni ścieków zlokalizowanej w Białaczowie.

**§ 5.** Obszar i granice aglomeracji wyznaczono na mapie w skali 1:10 000, która stanowi załącznik do niniejszej uchwały.

**§ 6.** Likwiduje aglomerację Białaczów, wyznaczoną rozporządzeniem nr 12/08 Wojewody Łódzkiego z dnia 30 maja 2005 r. w sprawie wyznaczenia aglomeracji Białaczów (Dz. Urz. Województwa Łódzkiego z dnia 11 czerwca 2008 r. Nr 191, poz. 1789).

**§ 7.** Traci moc rozporządzenie nr 12/08 Wojewody Łódzkiego z dnia 30 maja 2005 r. w sprawie wyznaczenia aglomeracji Białaczów (Dz. Urz. Województwa Łódzkiego z dnia 11 czerwca 2008 r. Nr 191, poz. 1789).

**§ 8.** Wykonanie uchwały powierza się Zarządowi Województwa Łódzkiego.

**§ 9.** Uchwała wchodzi w życie po upływie 14 dni od dnia ogłoszenia w Dzienniku Urzędowym Województwa Łódzkiego.

Przewodniczący Sejmiku  
*Marek Mazur*

**Załącznik**  
do uchwały nr XII/134/15  
Sejmiku Województwa Łódzkiego  
z dnia 30 czerwca 2015 r.

LEGENDA:

1	2	3	4	5	6	7	8	9	10
11	12	13	14	15	16	17	18	19	20
21	22	23	24	25	26	27	28	29	30
31	32	33	34	35	36	37	38	39	40
41	42	43	44	45	46	47	48	49	50
51	52	53	54	55	56	57	58	59	60
61	62	63	64	65	66	67	68	69	70
71	72	73	74	75	76	77	78	79	80
81	82	83	84	85	86	87	88	89	90
91	92	93	94	95	96	97	98	99	100
101	102	103	104	105	106	107	108	109	110
111	112	113	114	115	116	117	118	119	120
121	122	123	124	125	126	127	128	129	130
131	132	133	134	135	136	137	138	139	140
141	142	143	144	145	146	147	148	149	150
151	152	153	154	155	156	157	158	159	160
161	162	163	164	165	166	167	168	169	170

OBSZAR 34

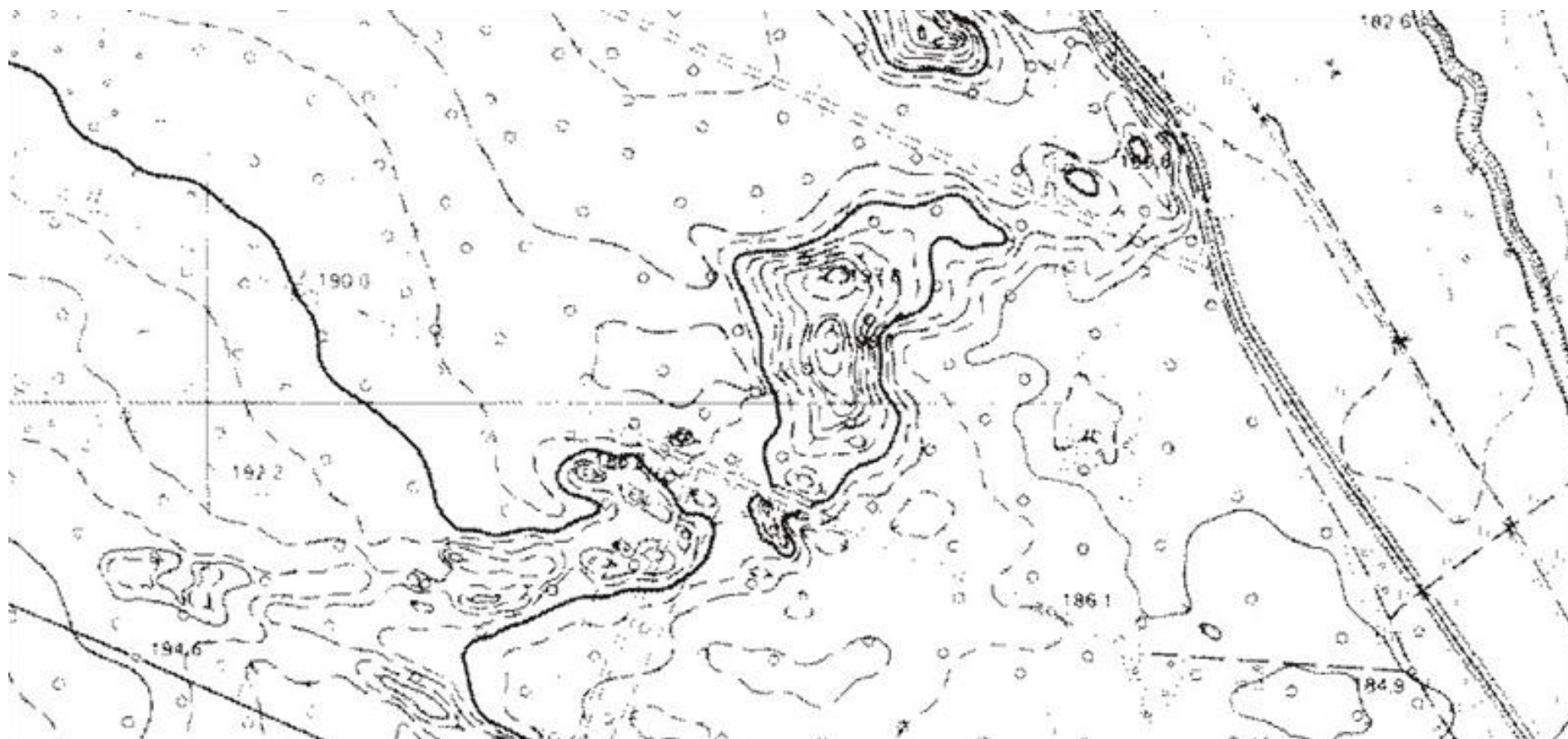

OBSZAR 35

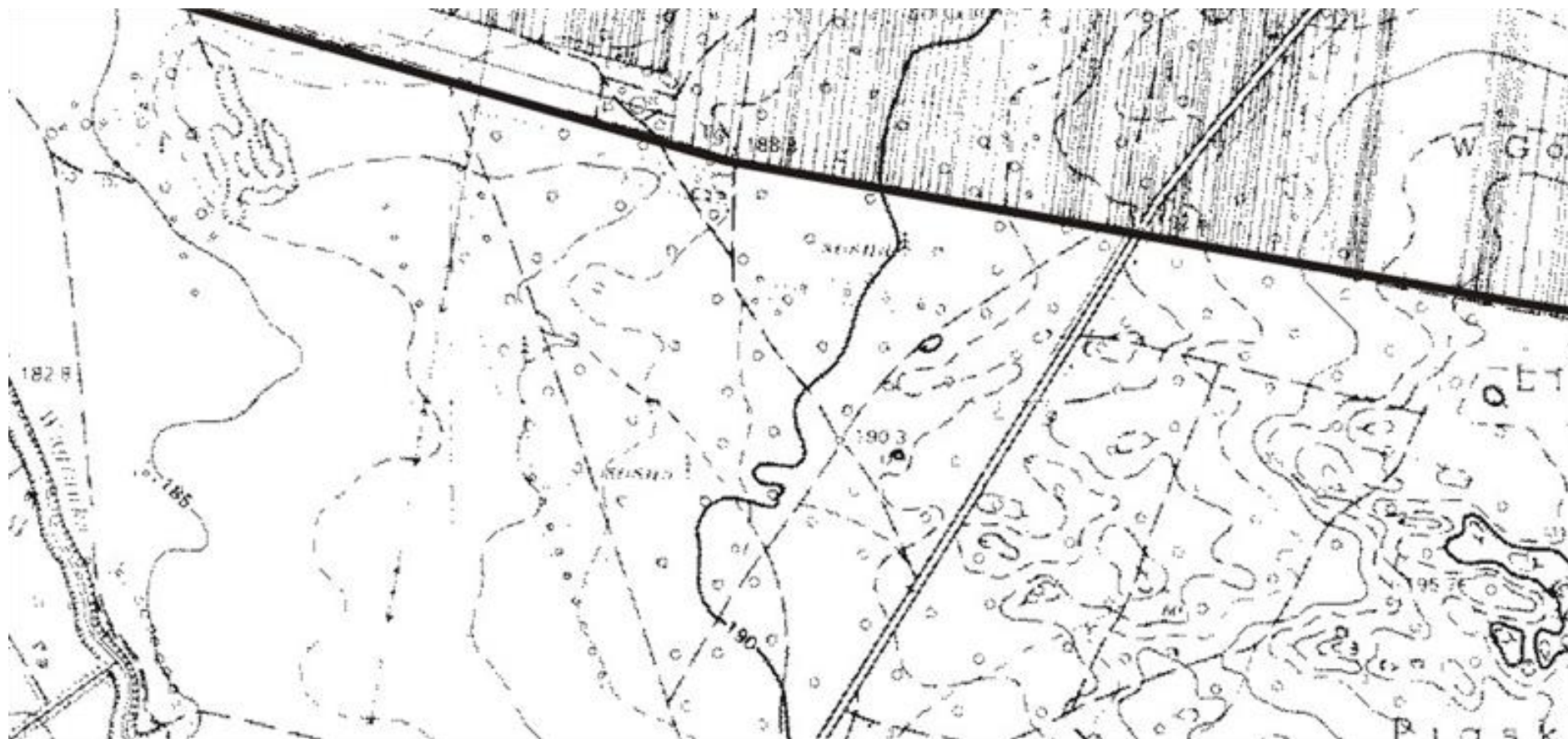

OBSZAR 36

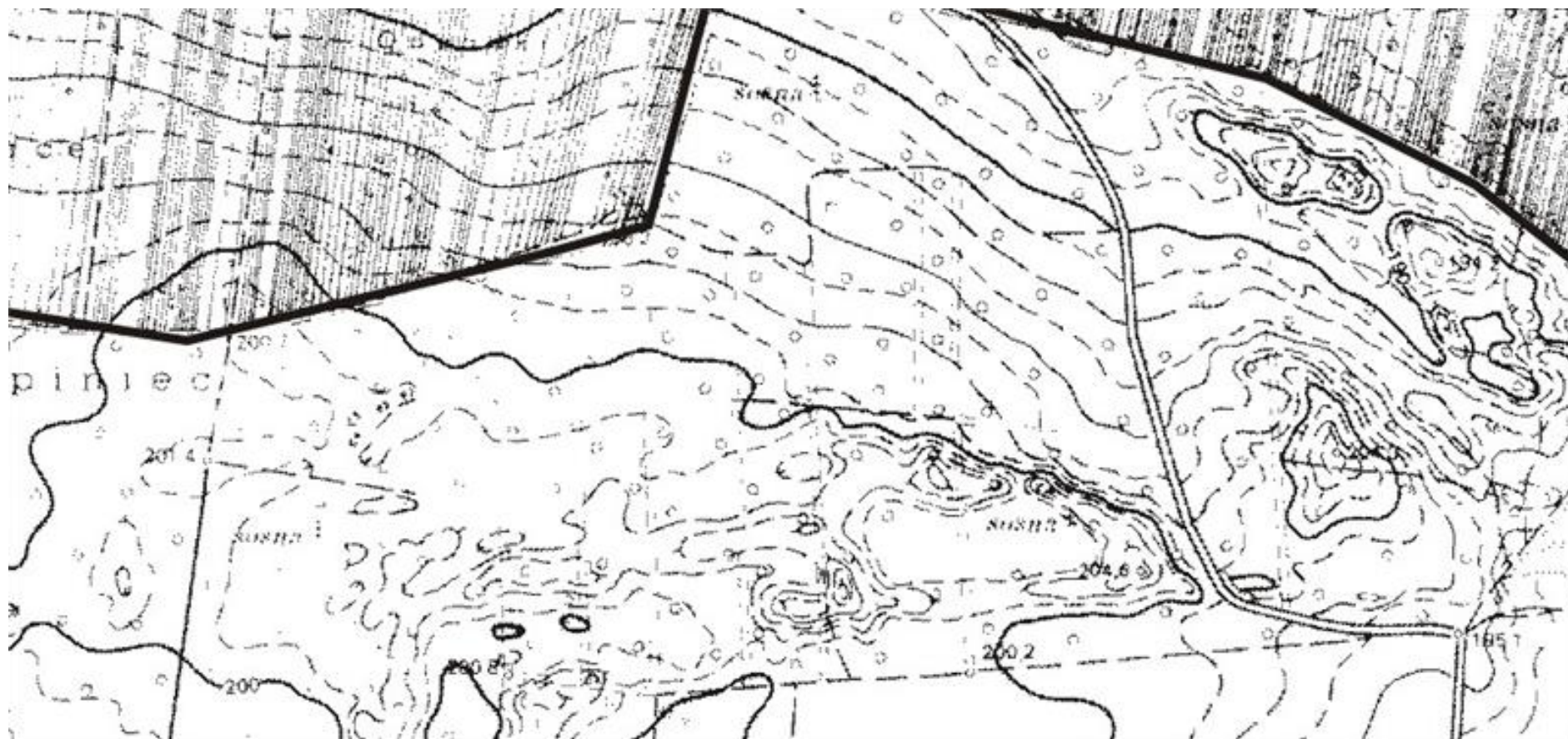

OBSZAR 37

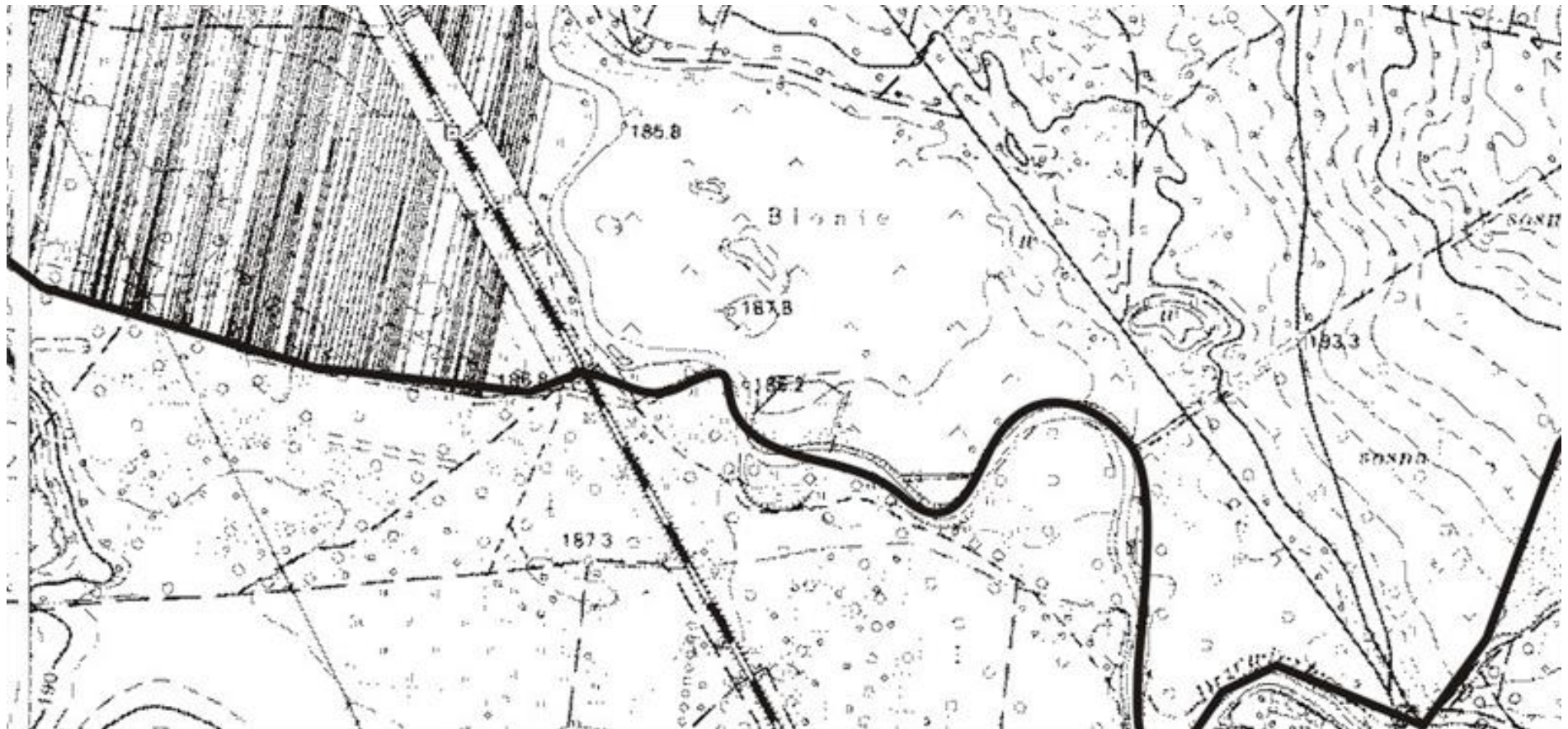

OBSZAR 38

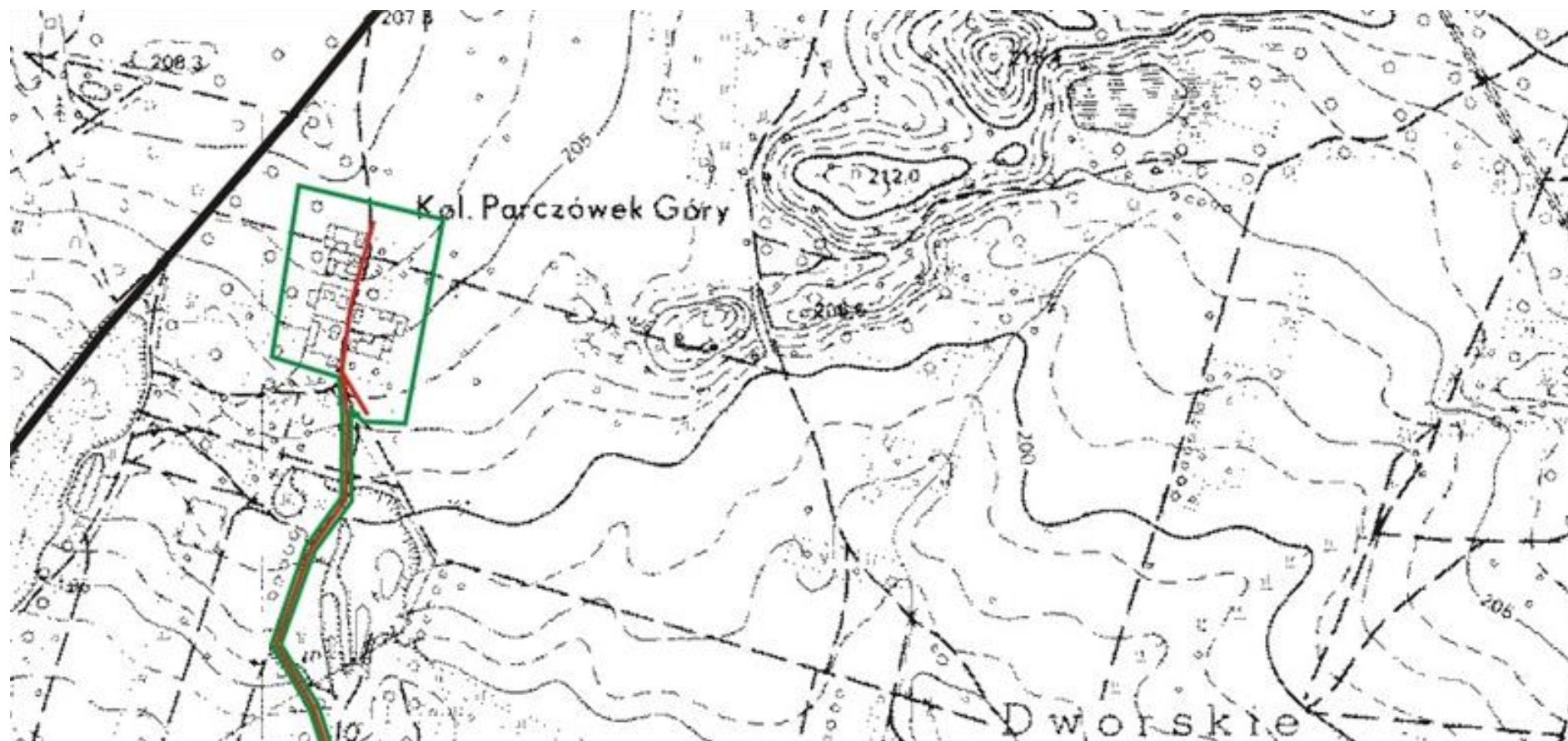

OBSZAR 44

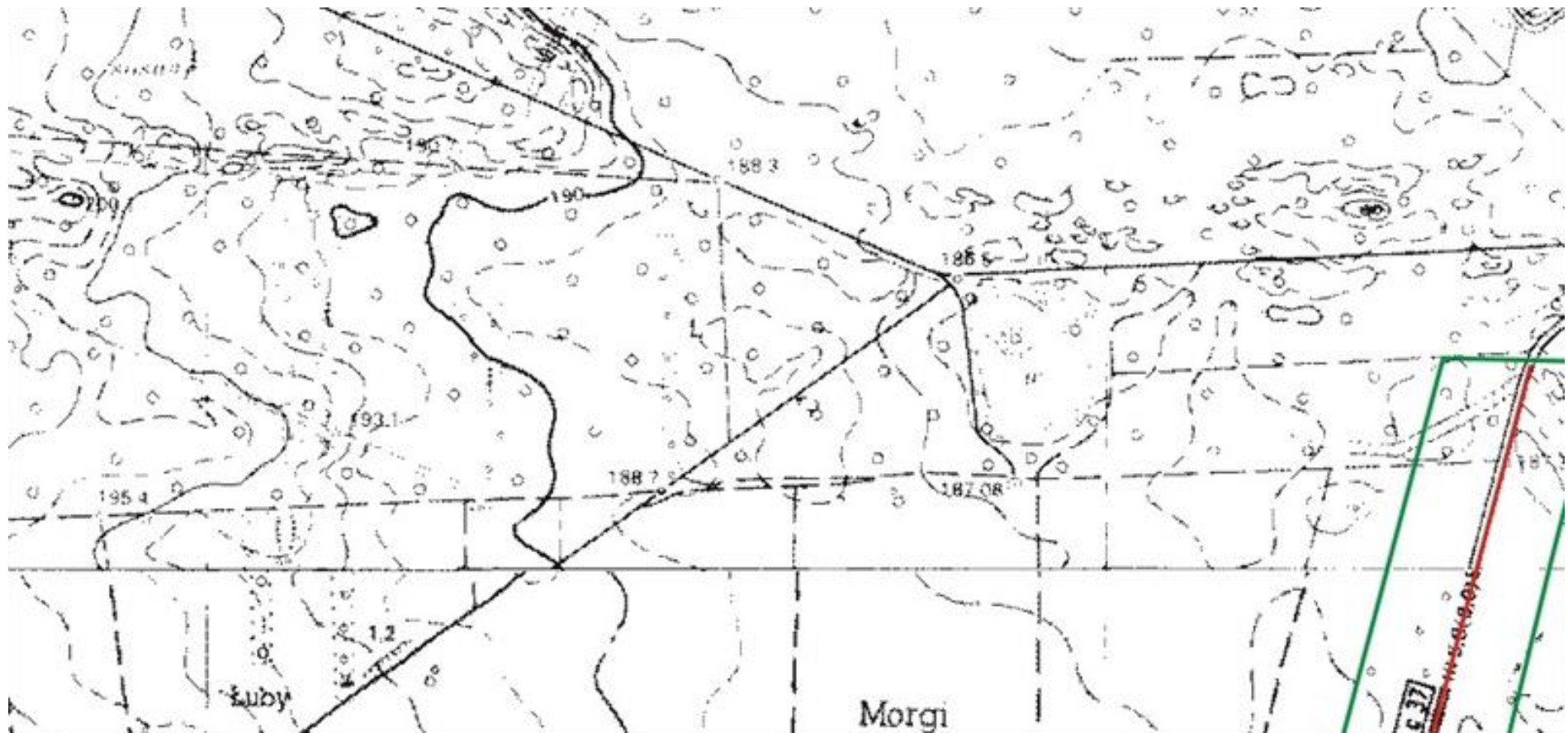

OBSZAR 45

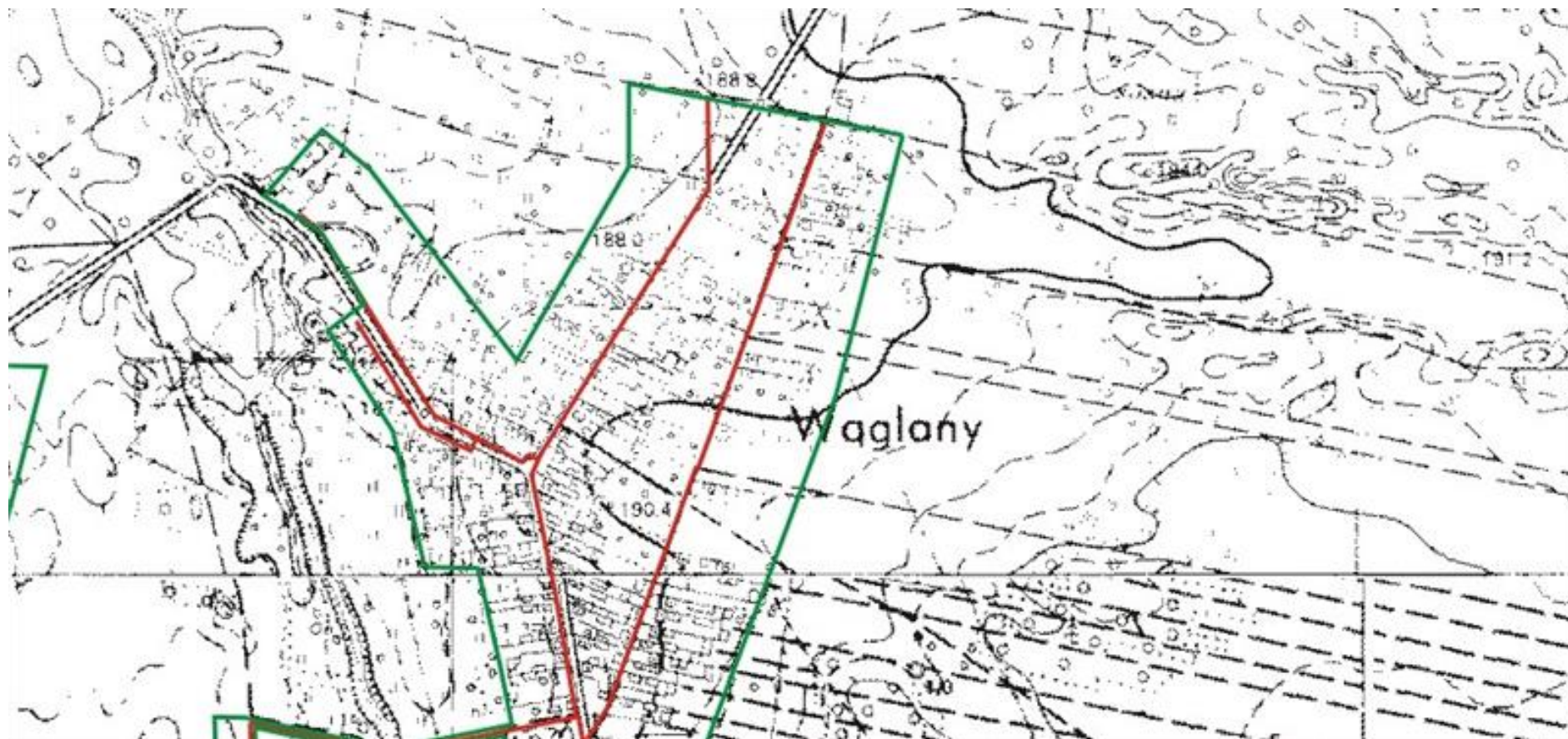

OBSZAR 46

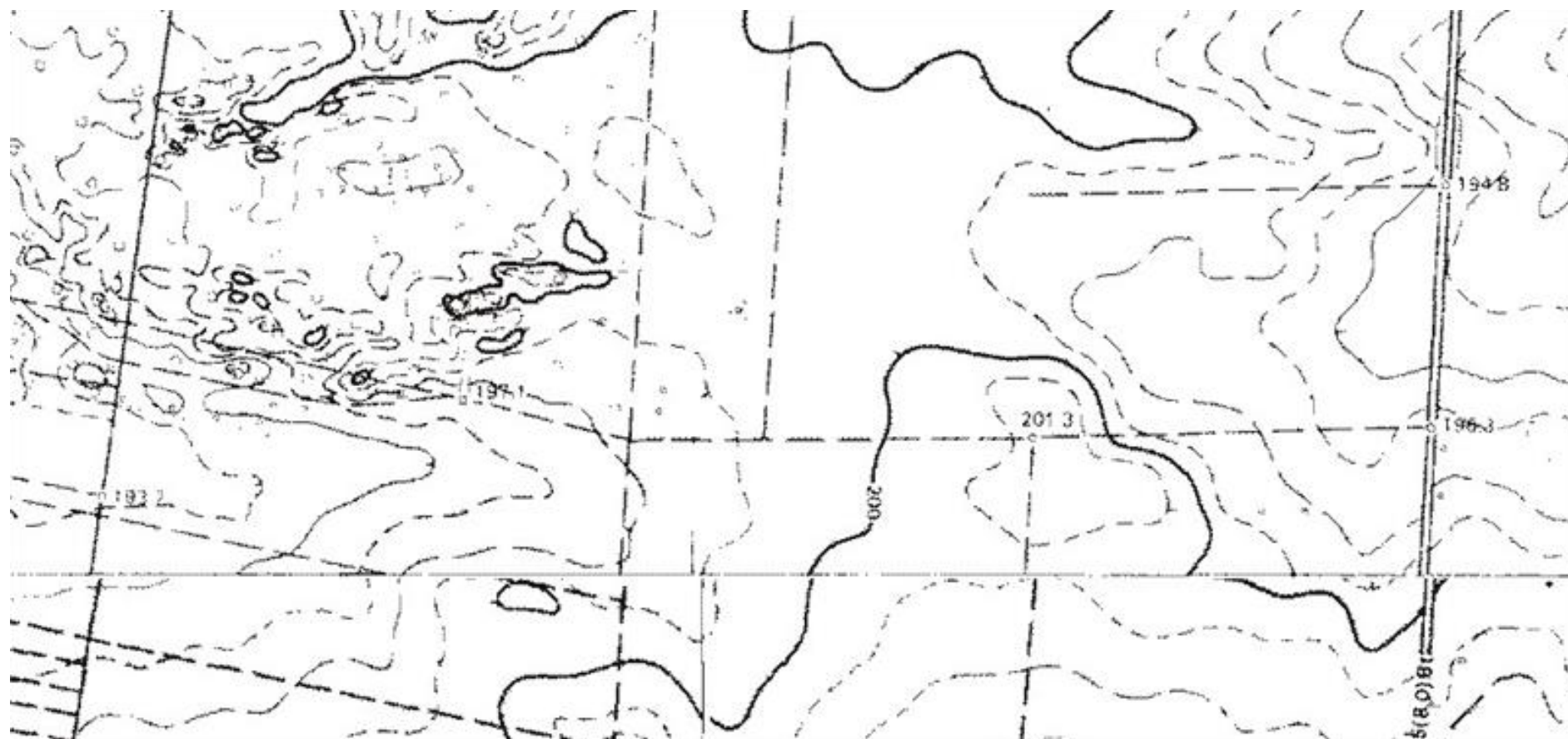

OBSZAR 47



OBSZAR 48



OBSZAR 53



OBSZAR 54

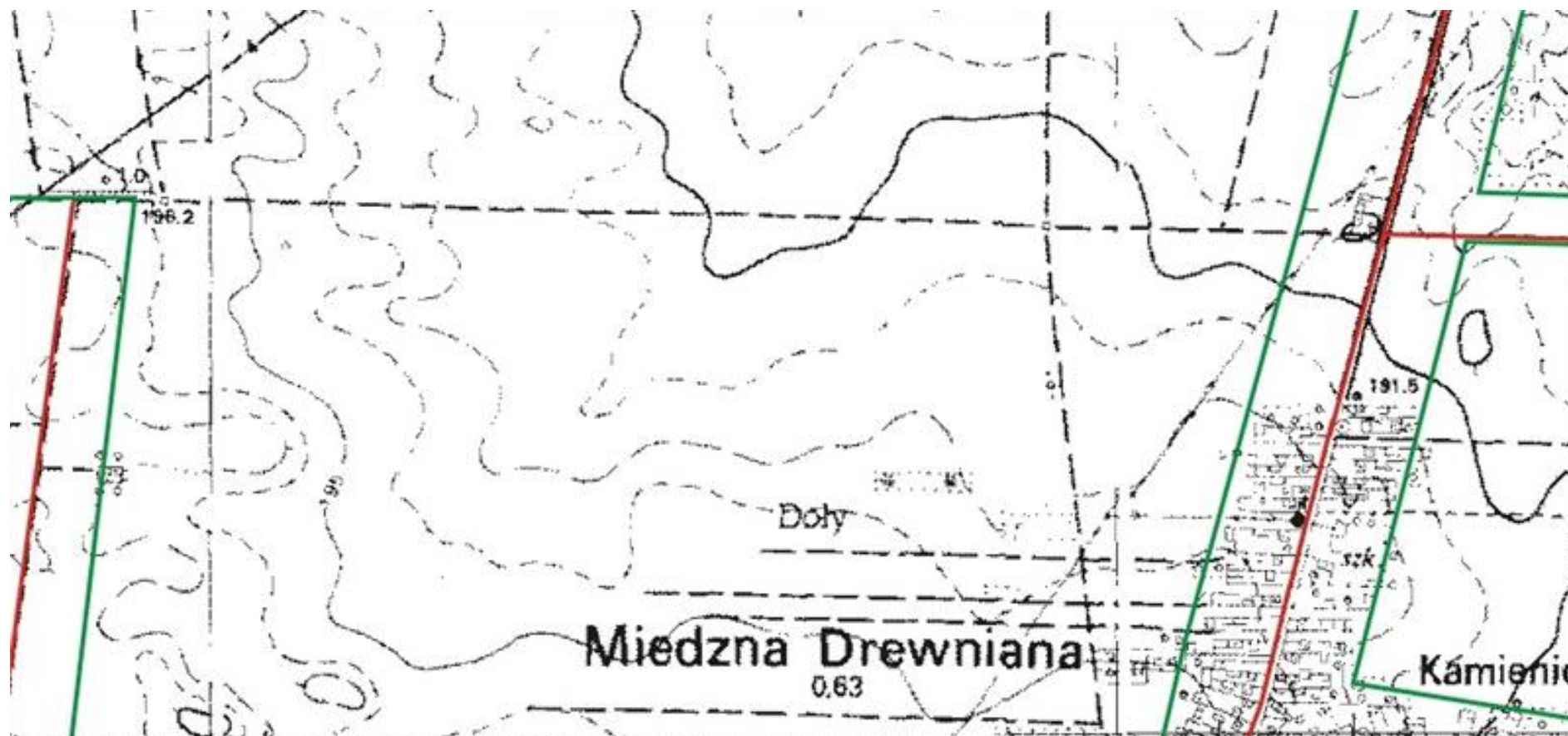

OBSZAR 55

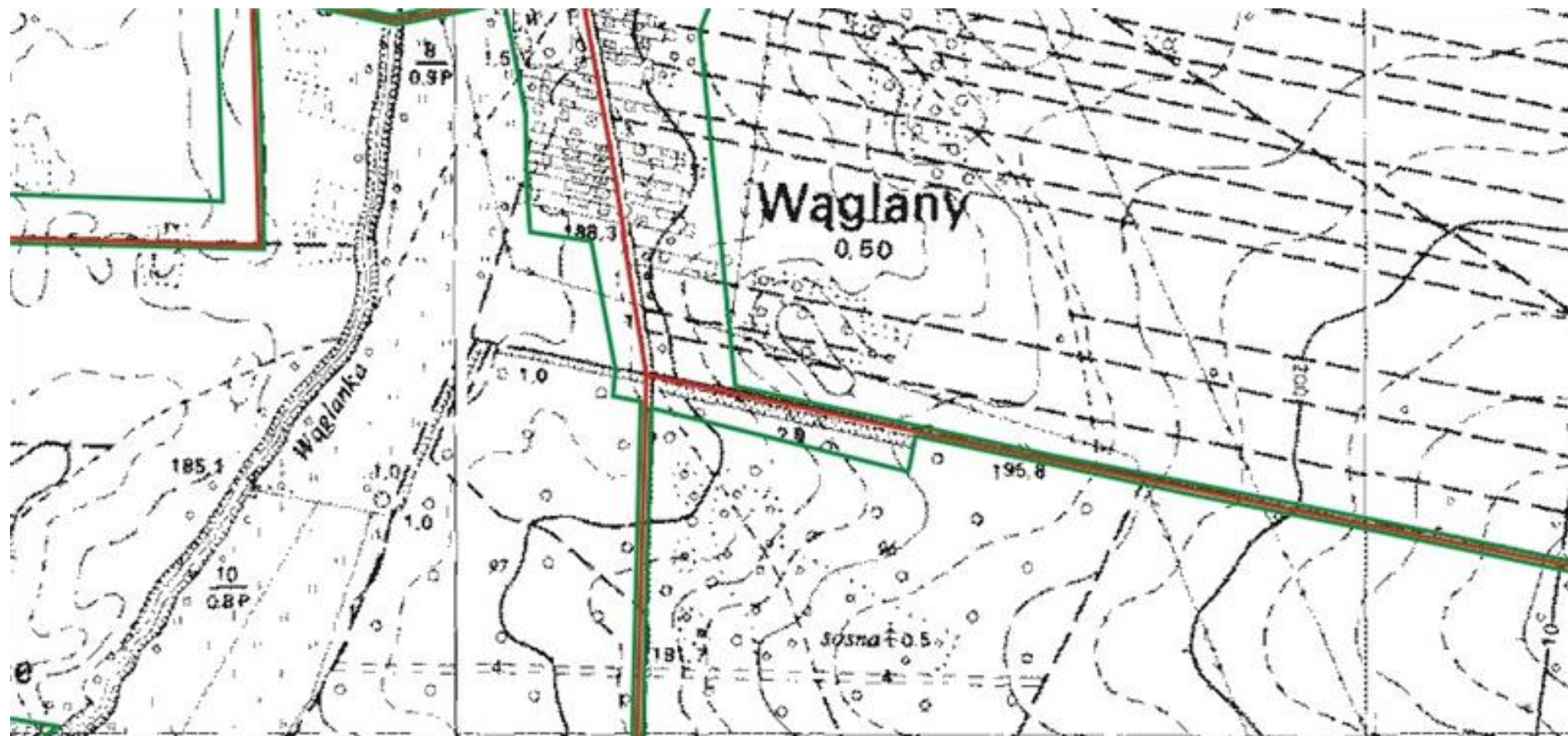

OBSZAR 56

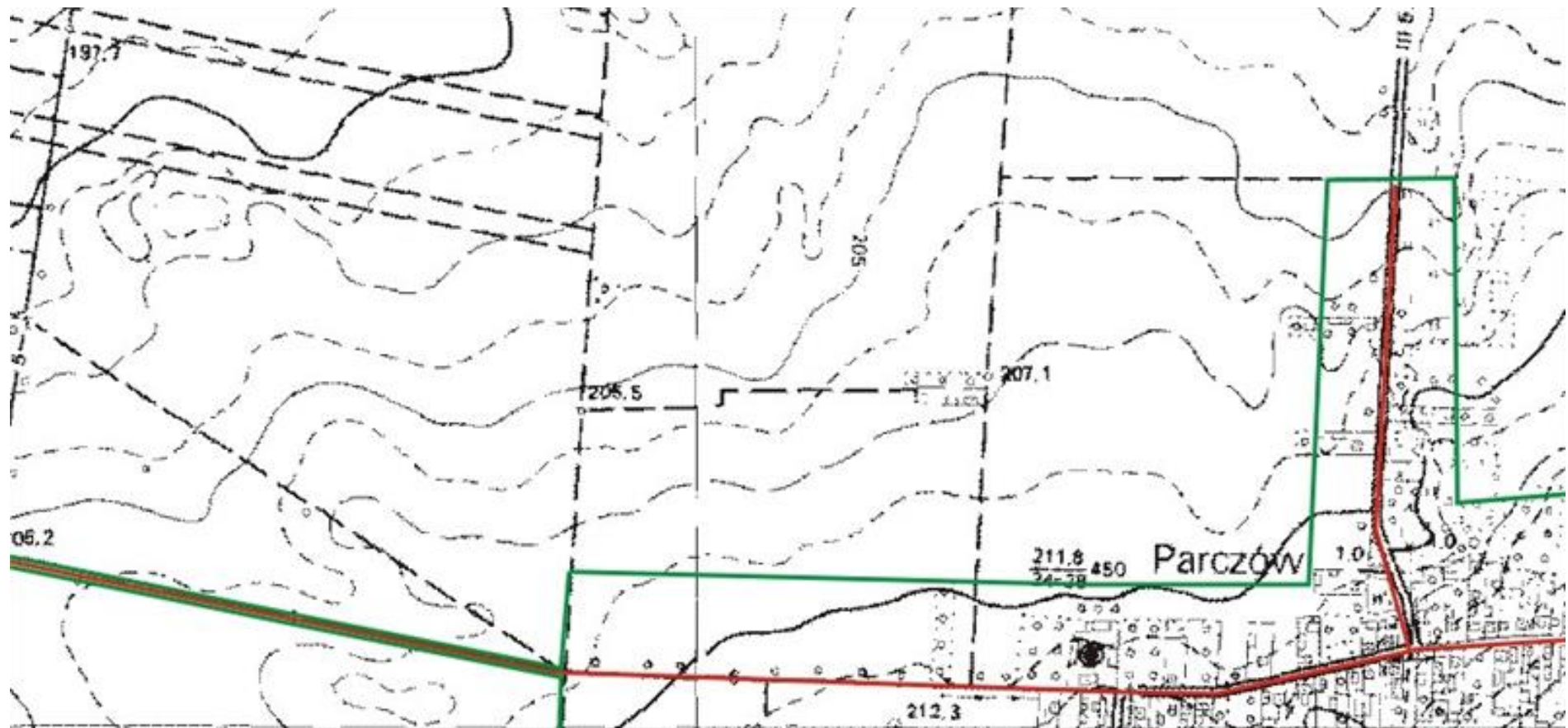

OBSZAR 57

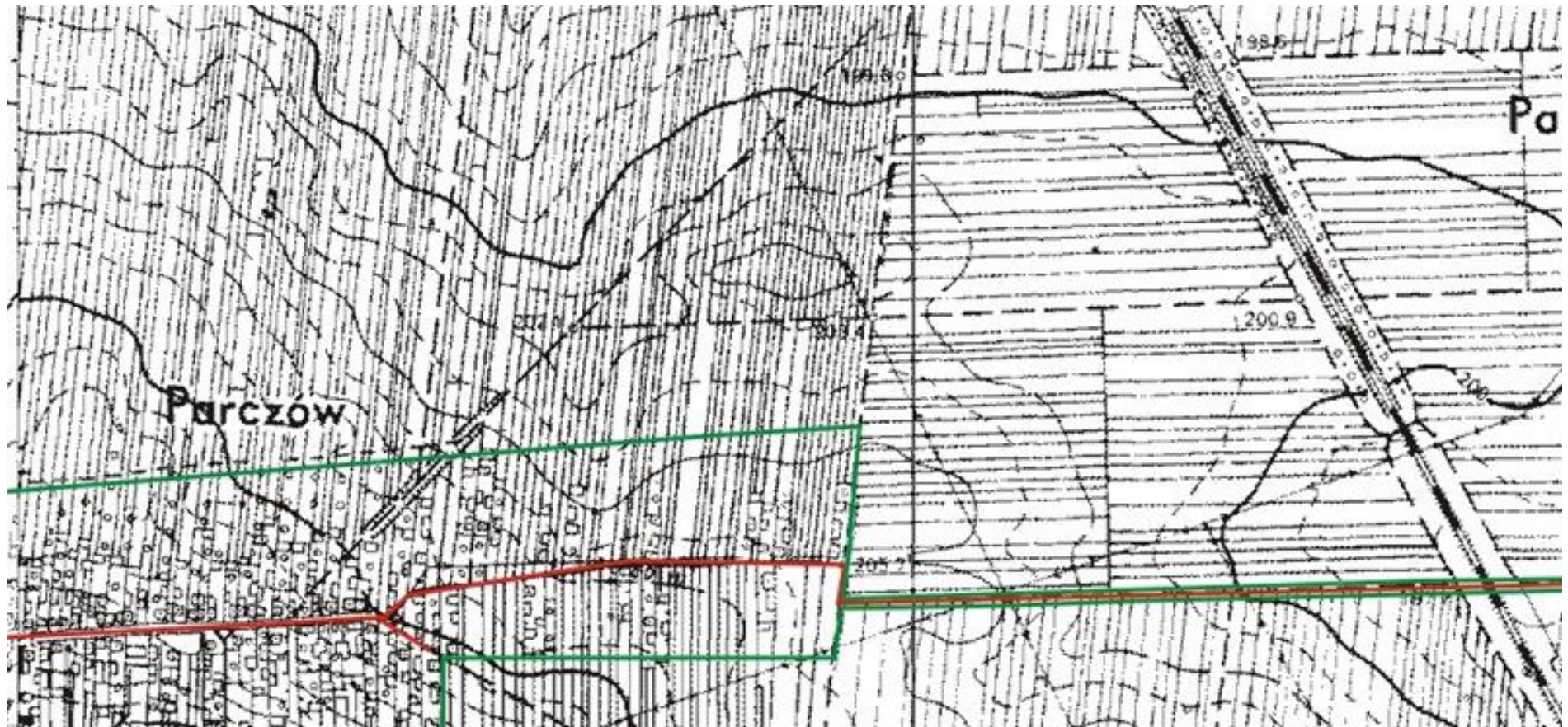

OBSZAR 58

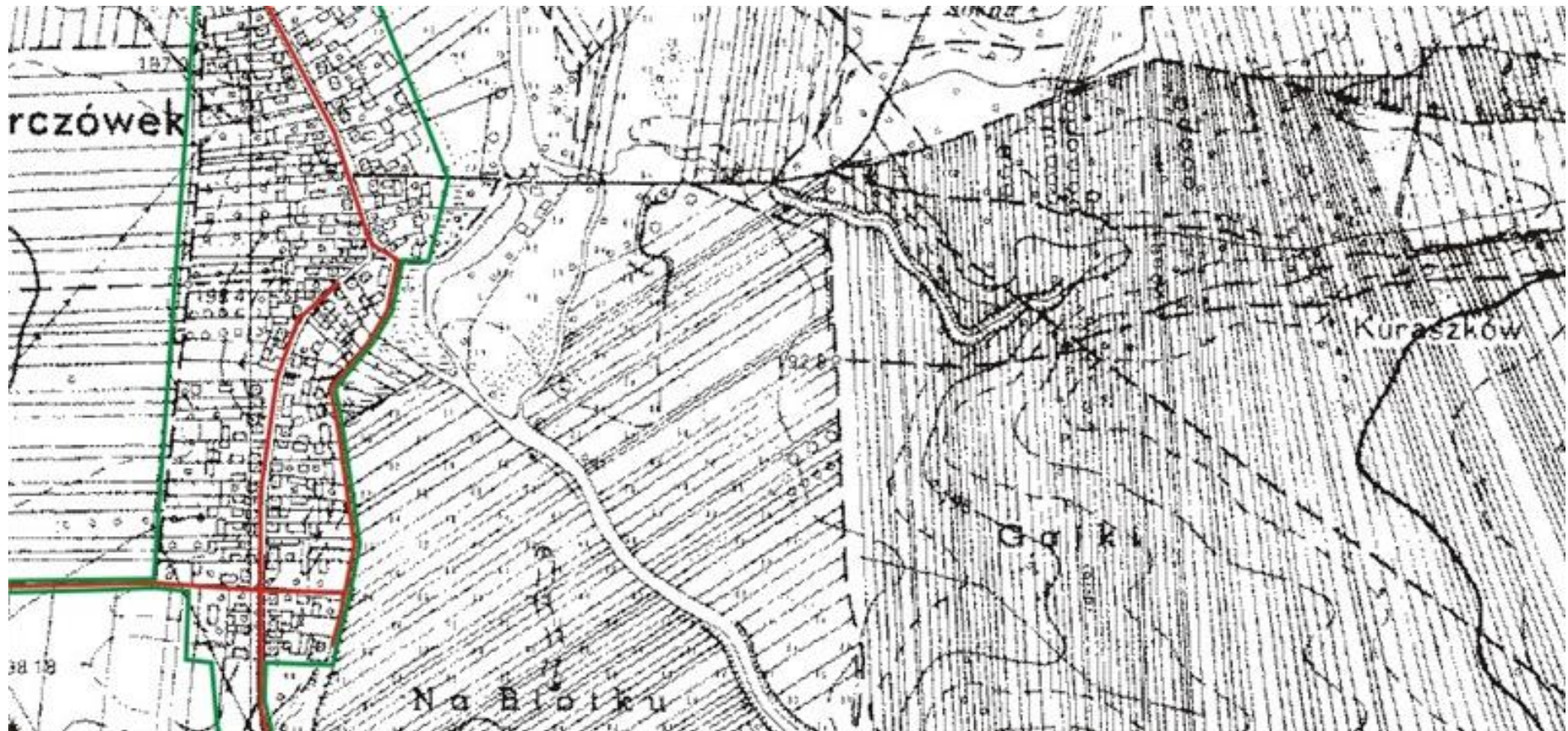

OBSZAR 61

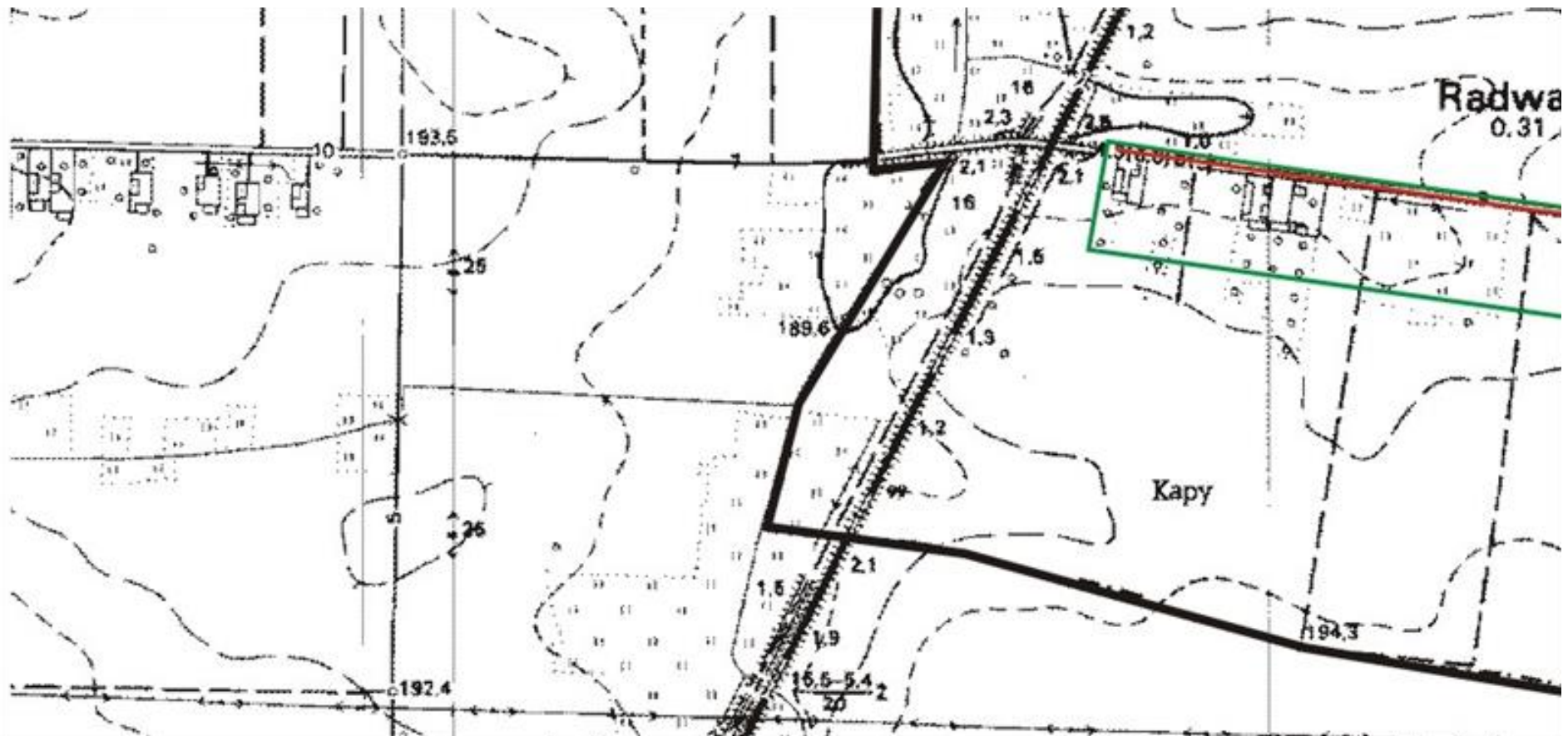

OBSZAR 62



OBSZAR 63



OBSZAR 64

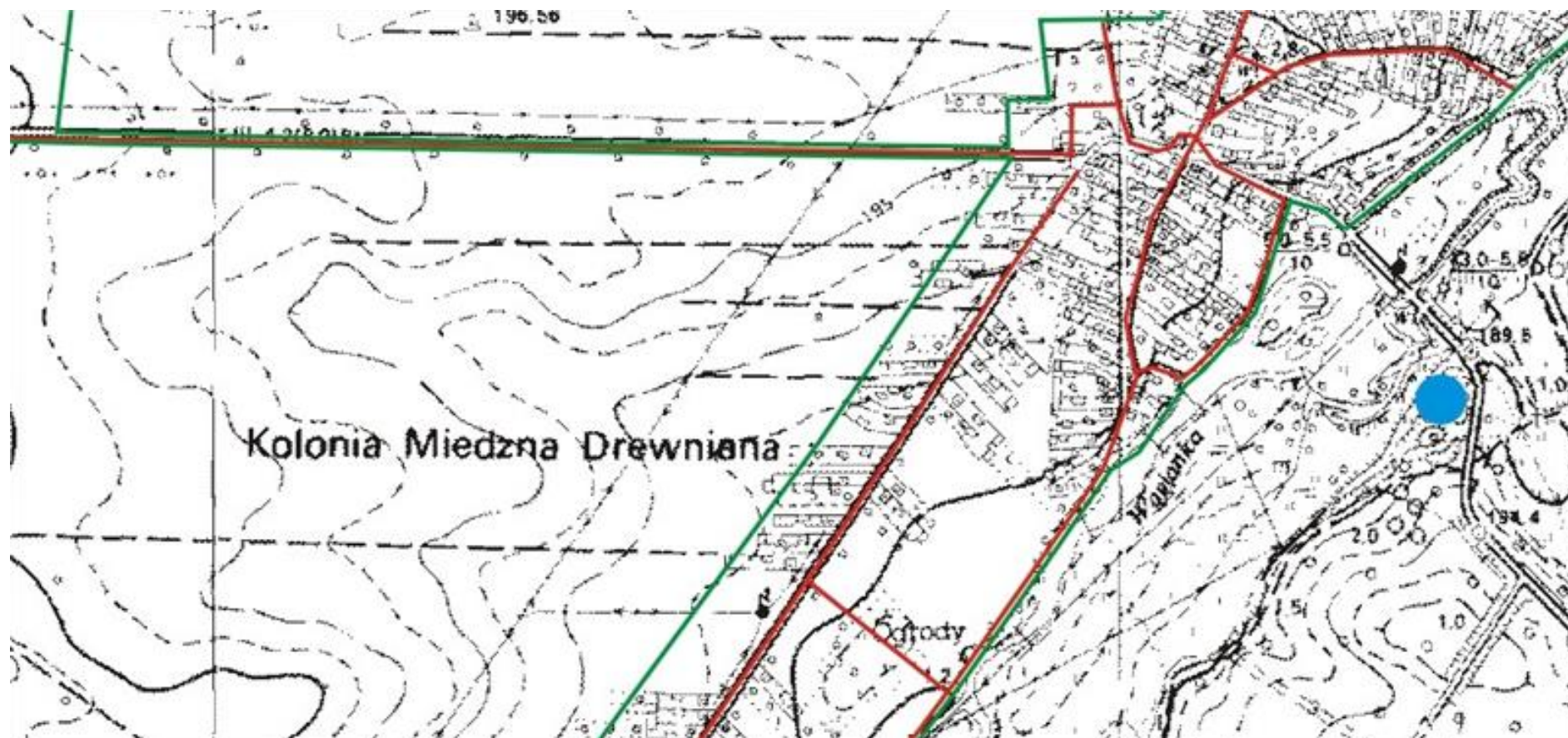

OBSZAR 65



OBSZAR 66



OBSZAR 67



OBSZAR 68



OBSZAR 71

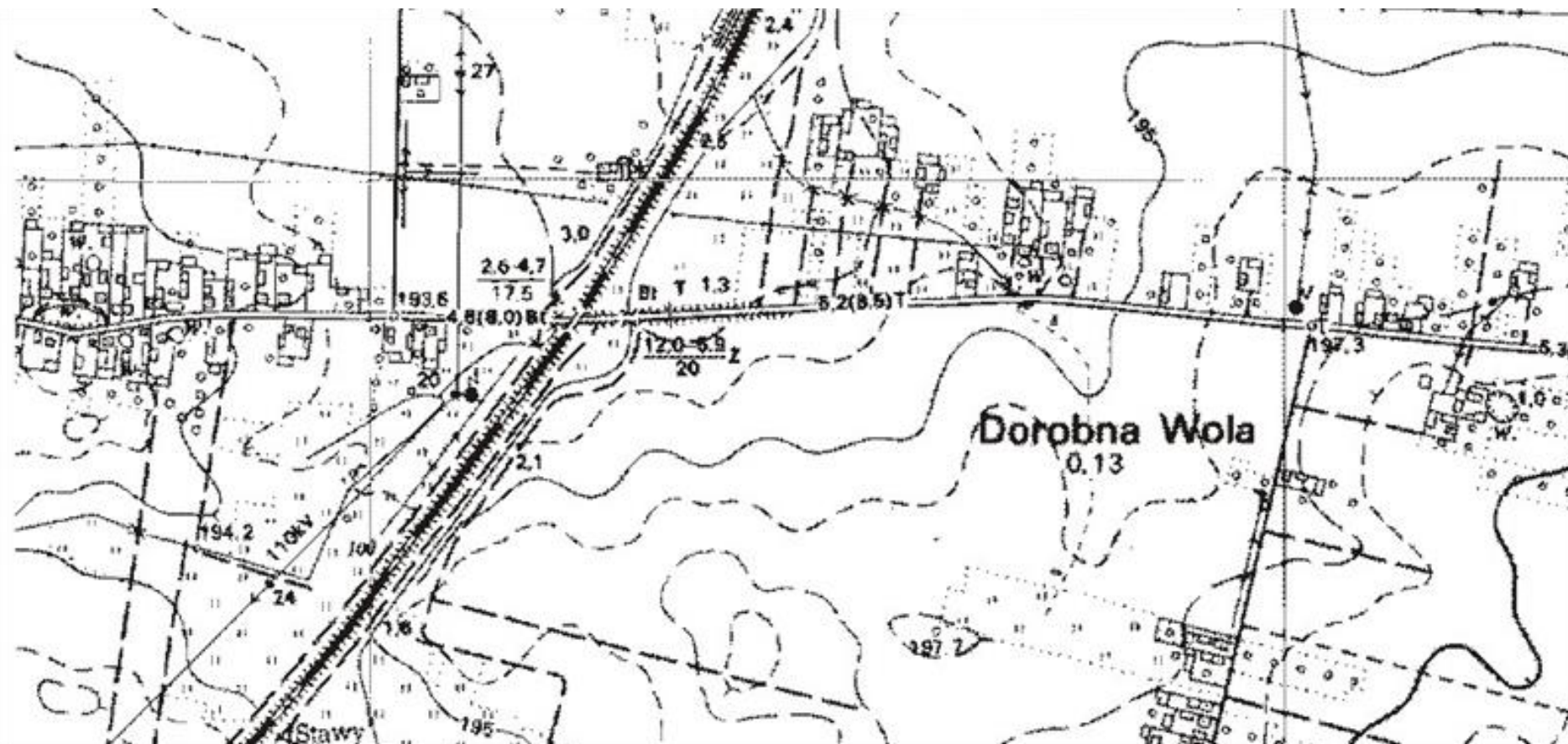

OBSZAR 72

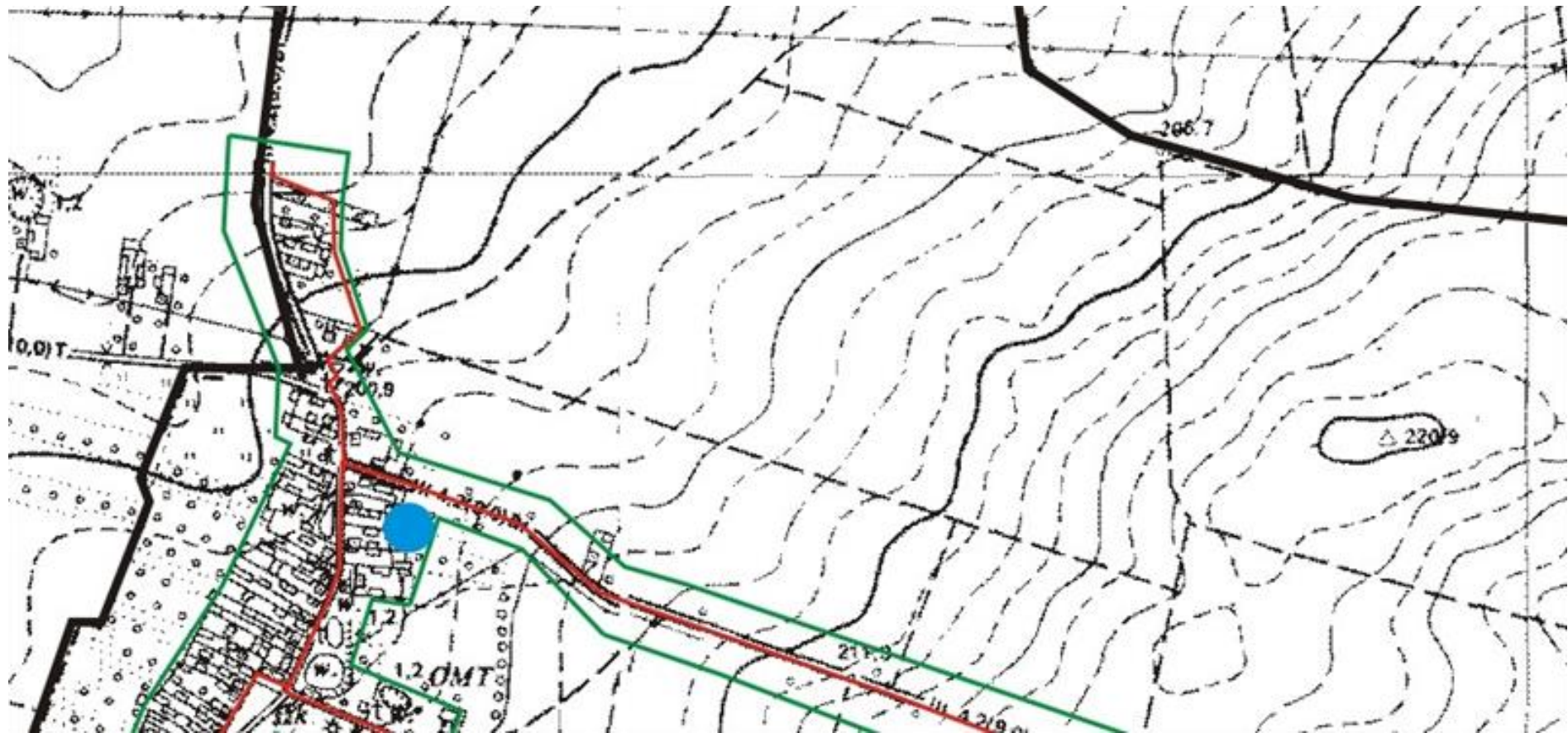

OBSZAR 73

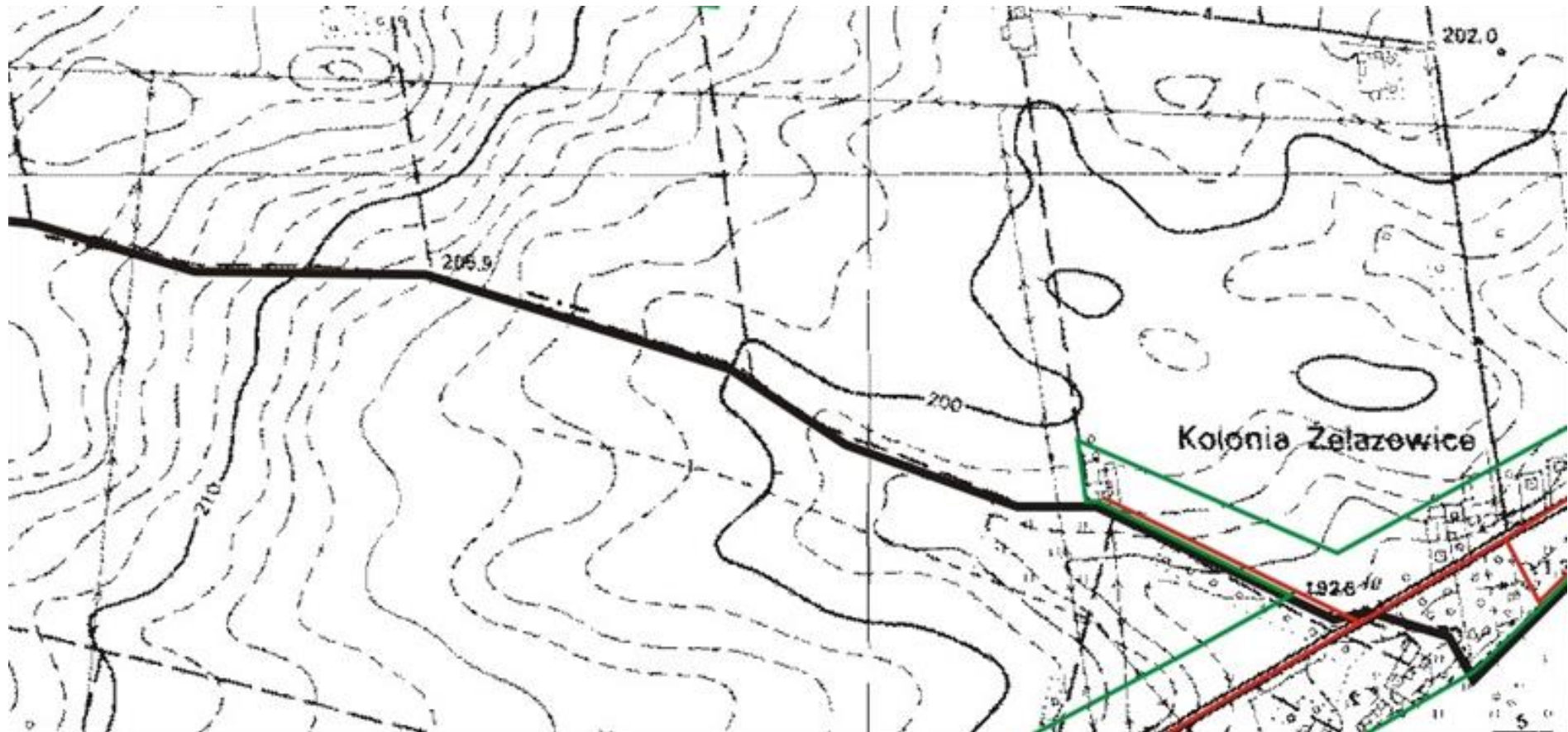

OBSZAR 74

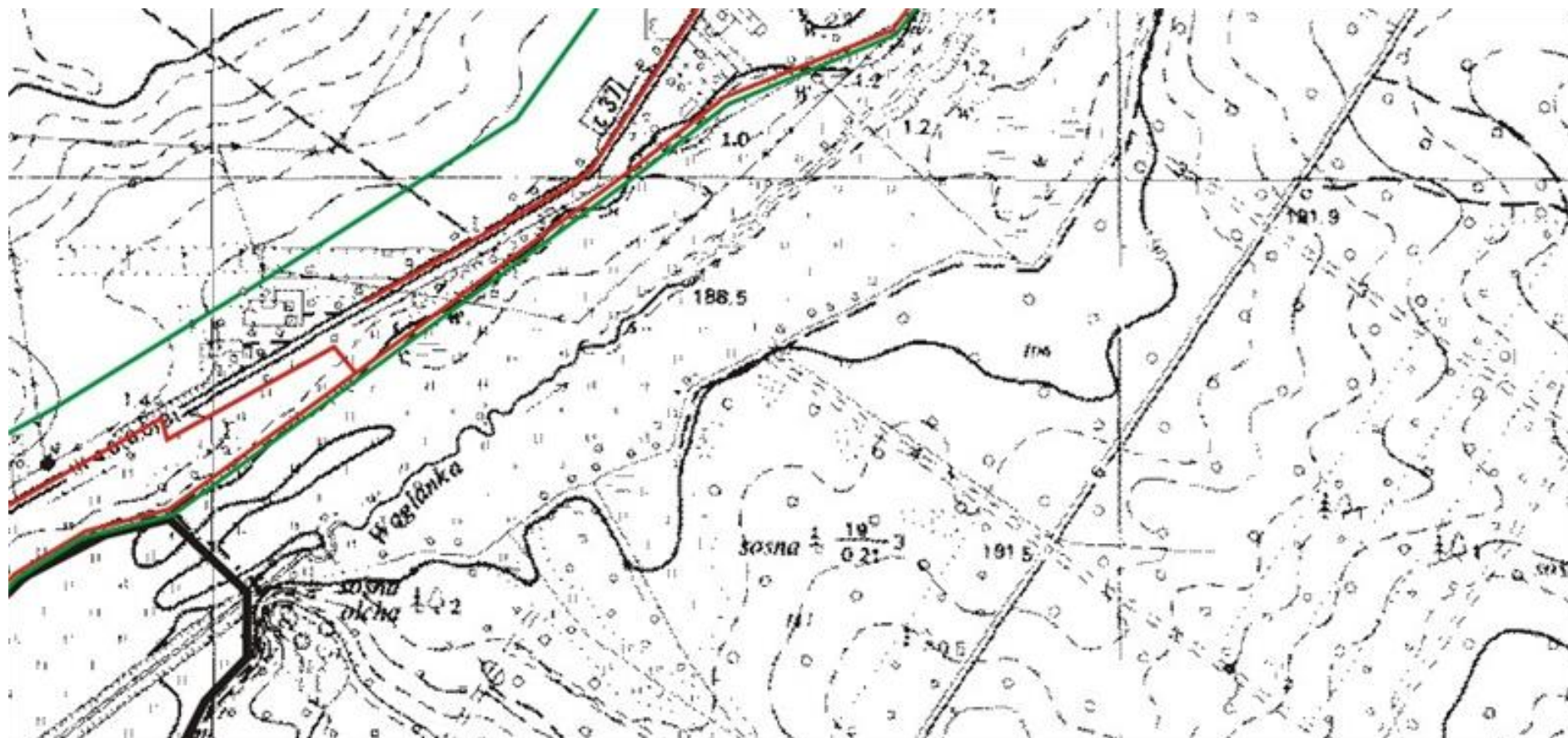

OBSZAR 75



OBSZAR 76

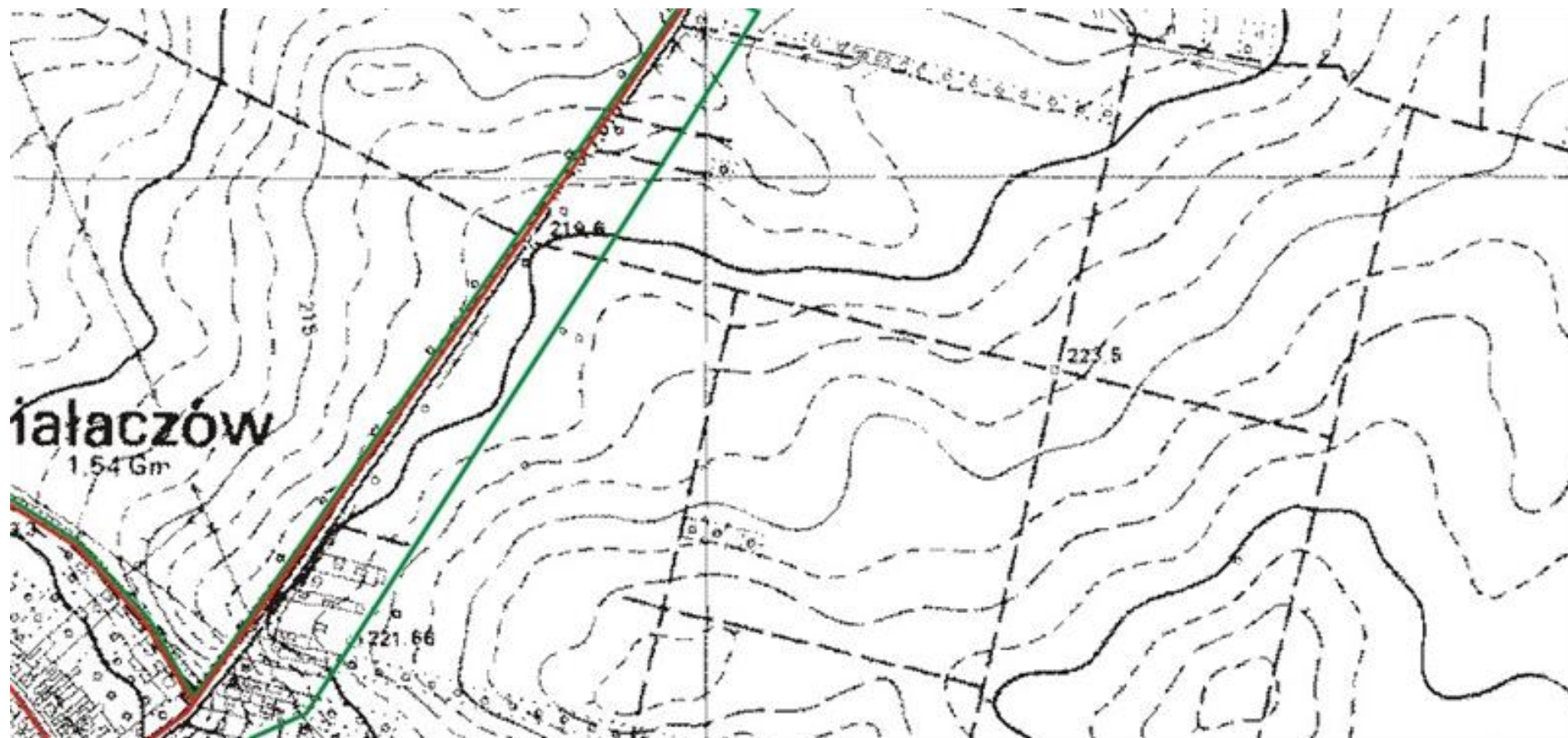

OBSZAR 77

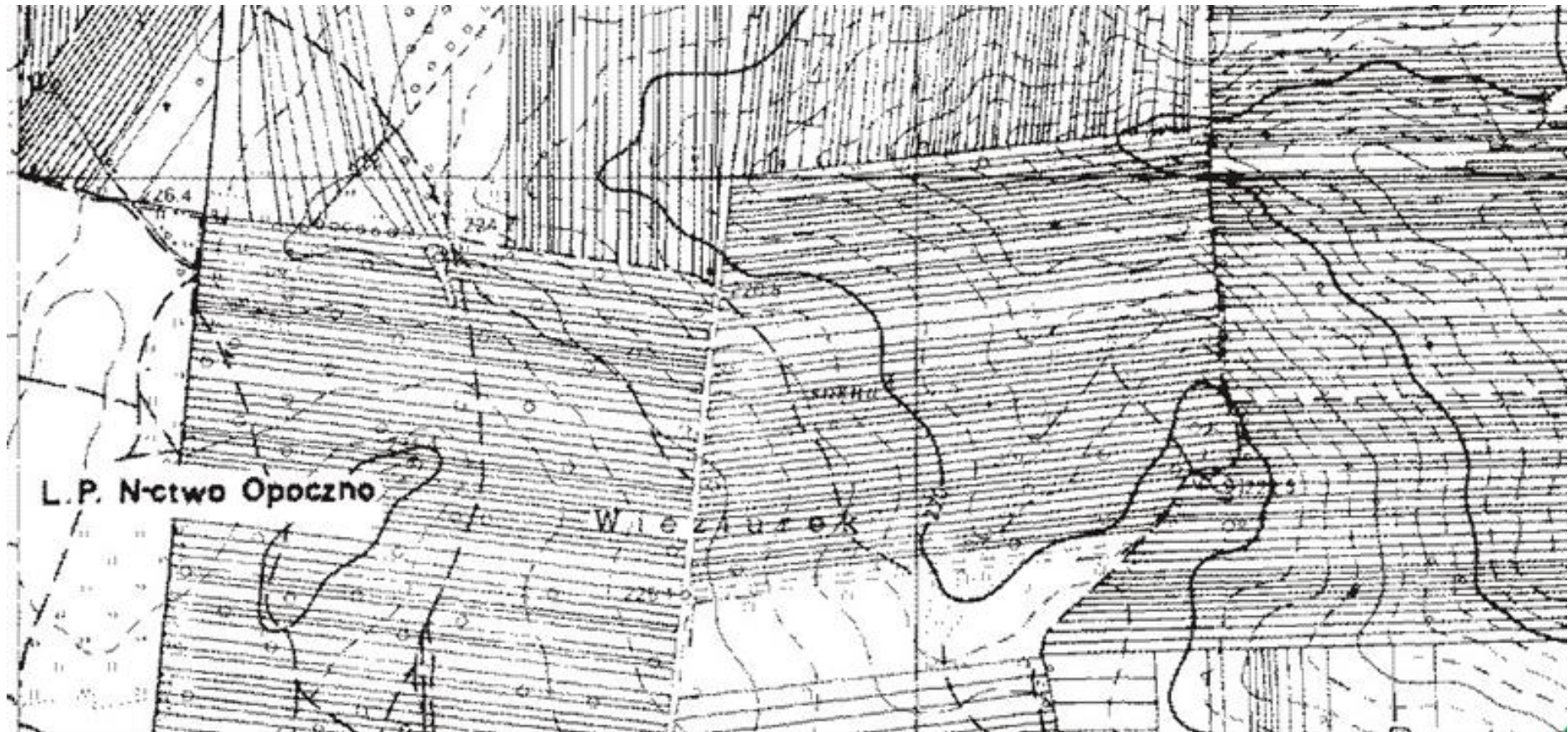

OBSZAR 78



OBSZAR 81

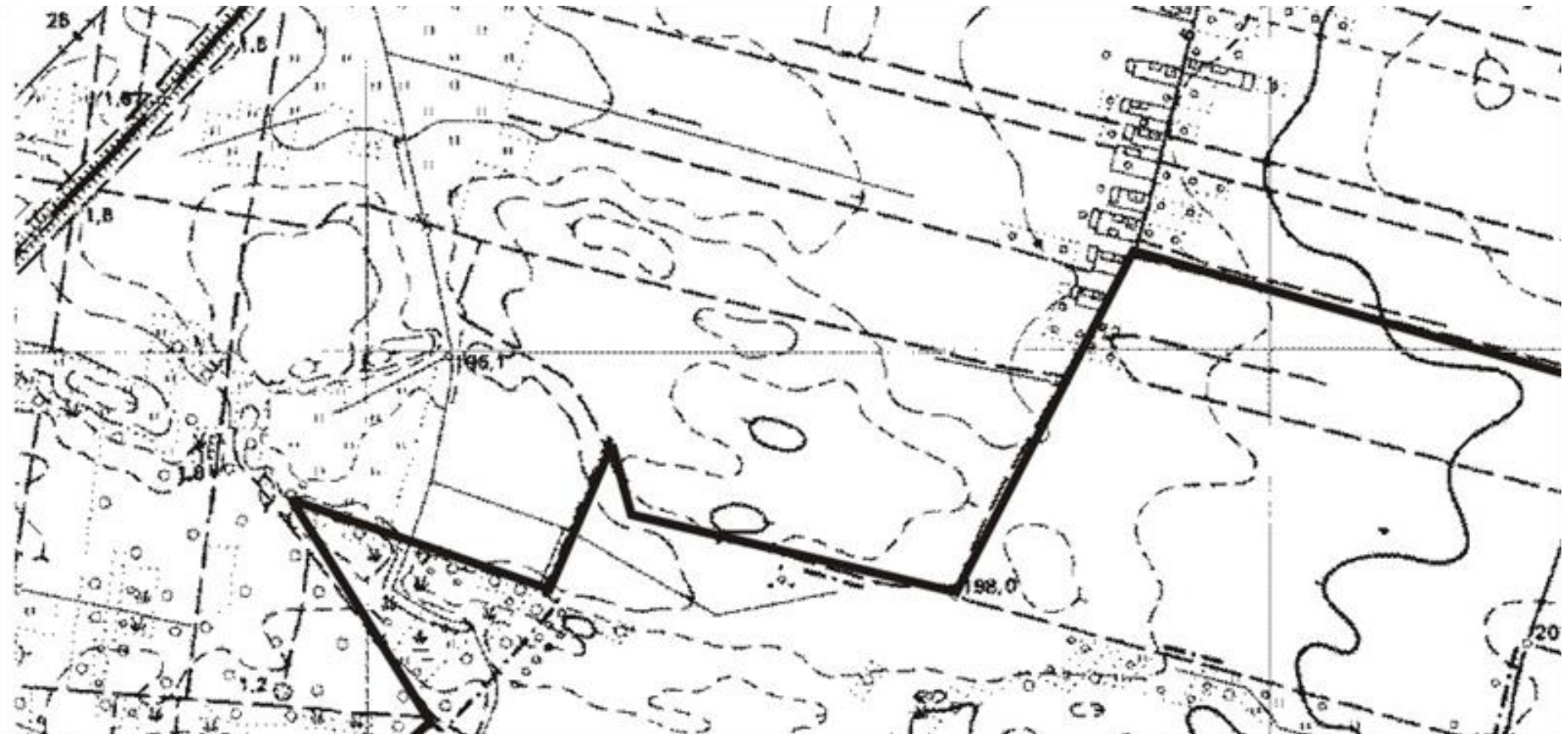

OBSZAR 82

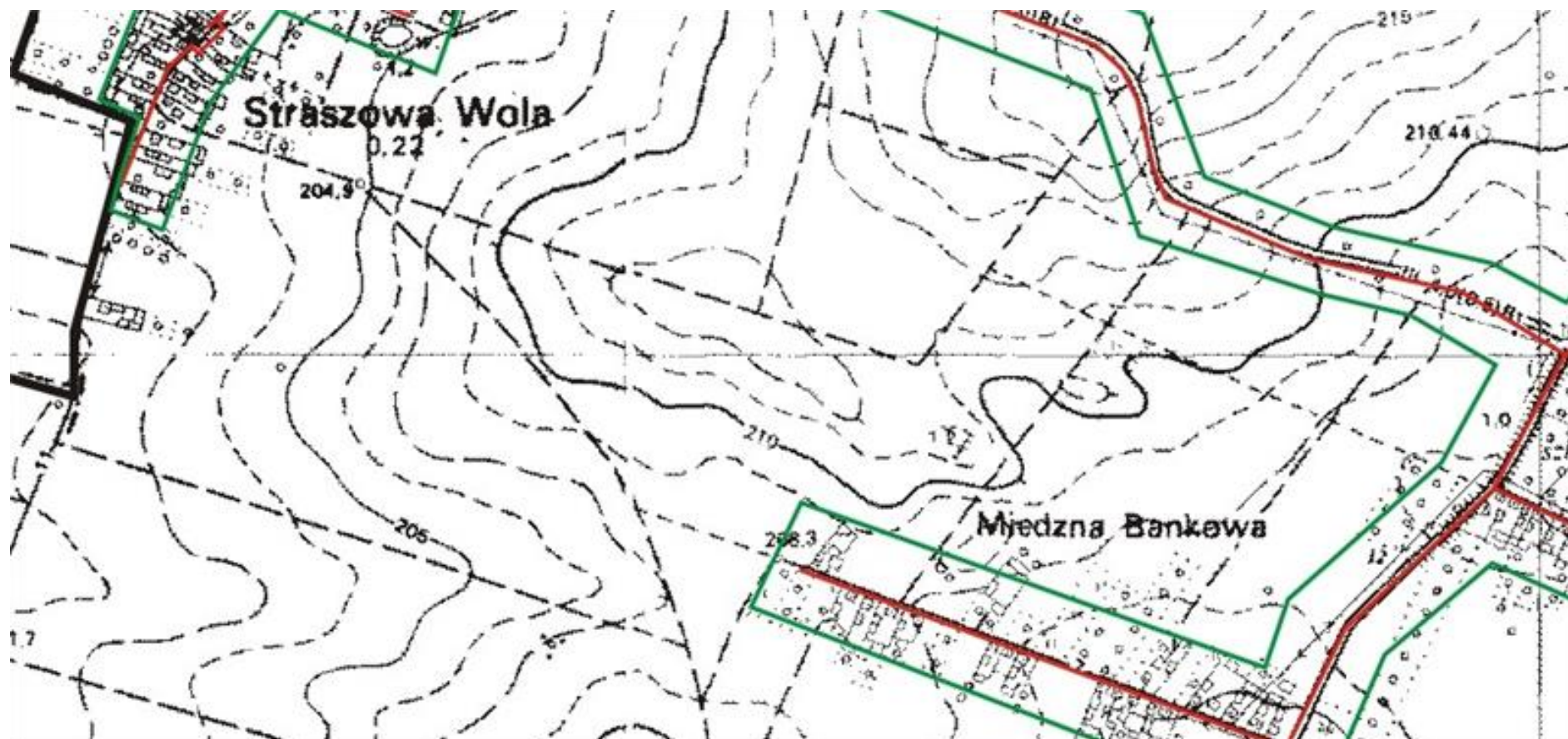



OBSZAR 84

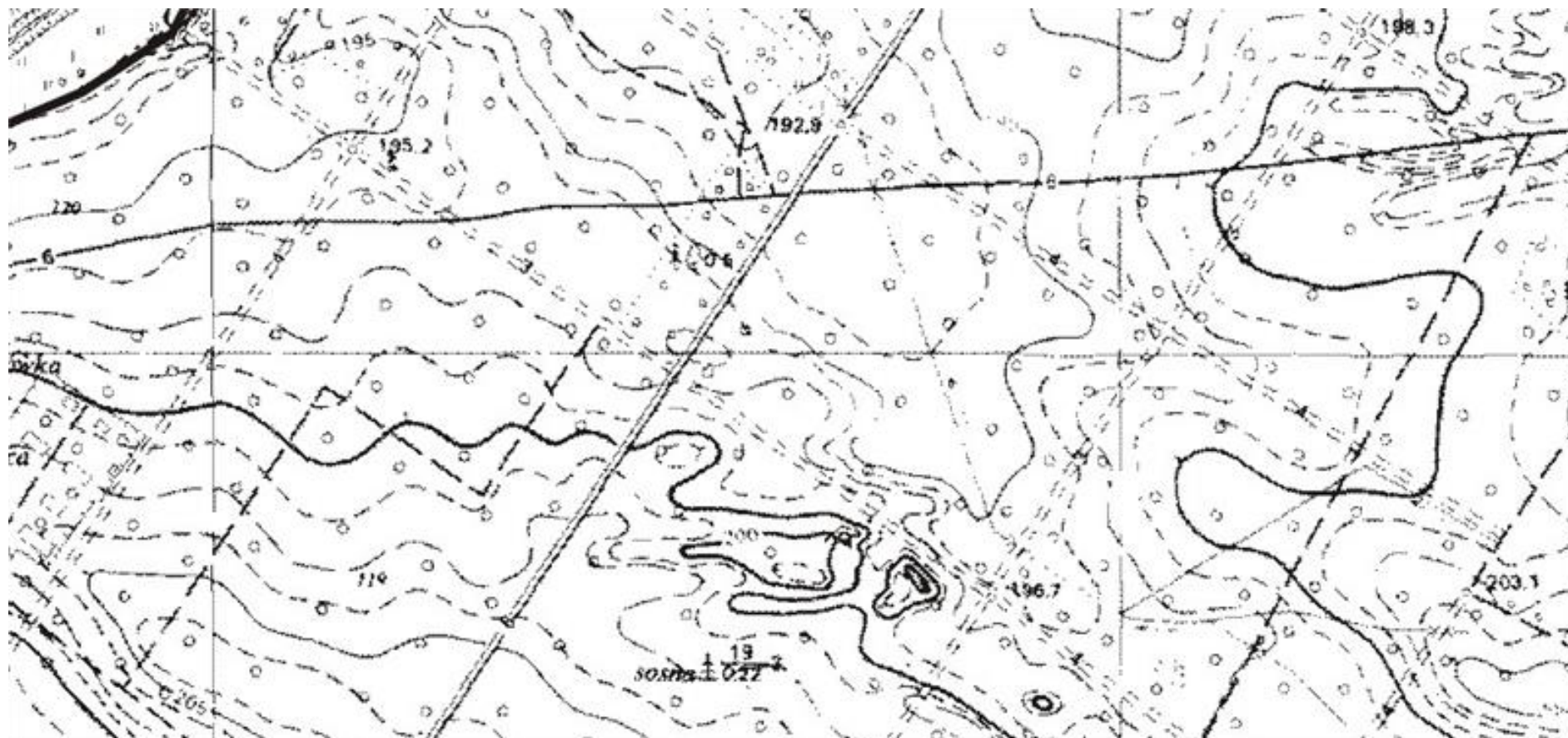

OBSZAR 85



OBSZAR 86

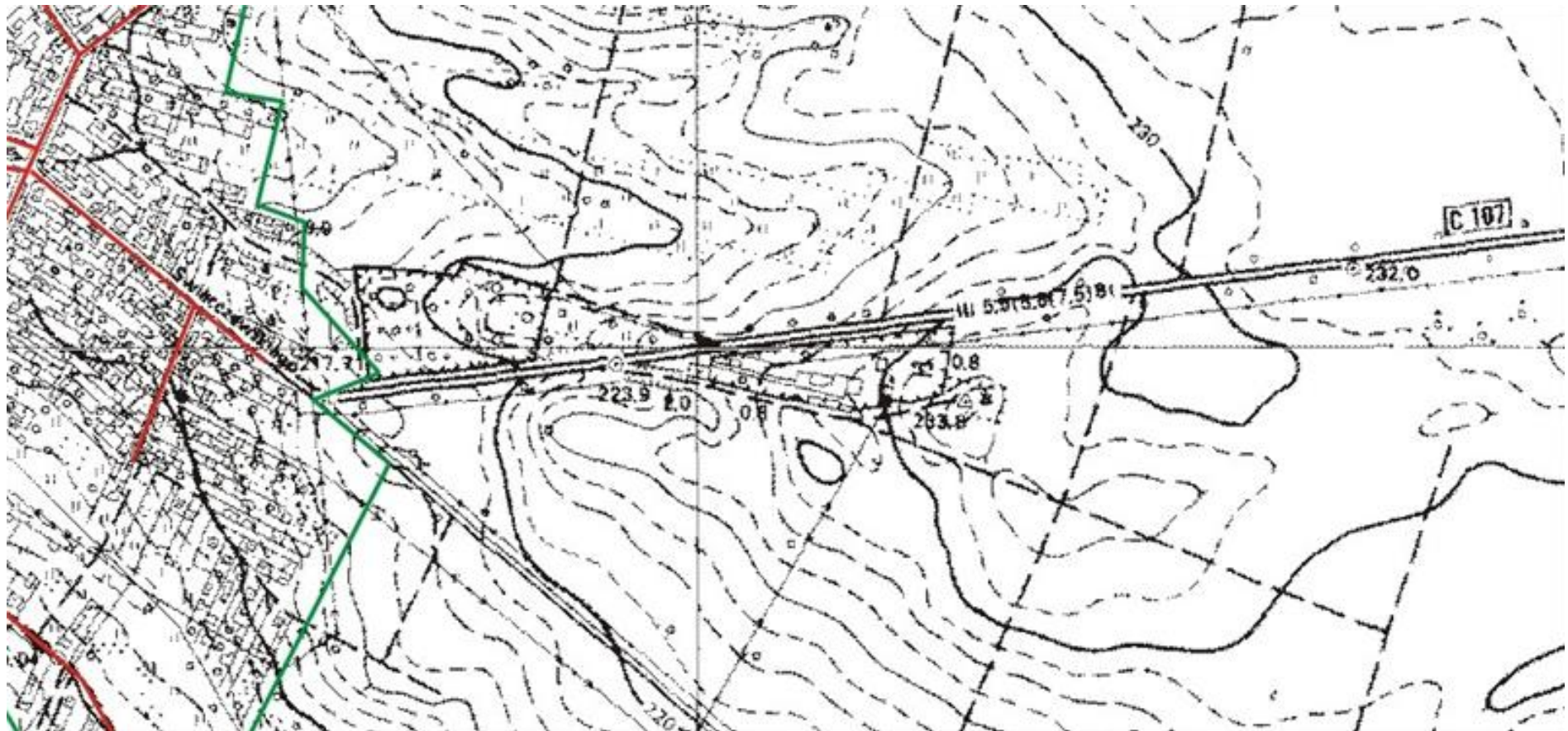

OBSZAR 87

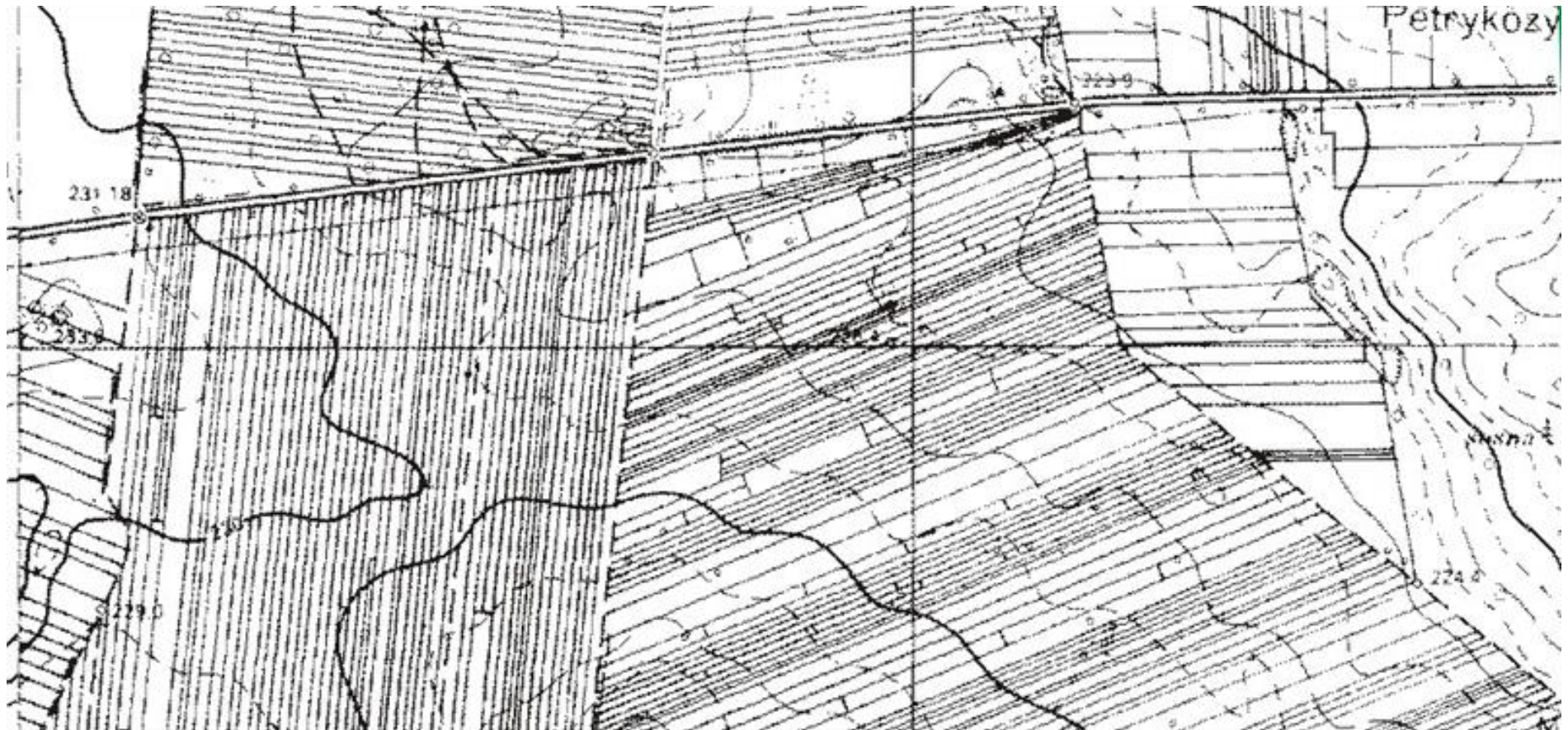

OBSZAR 88

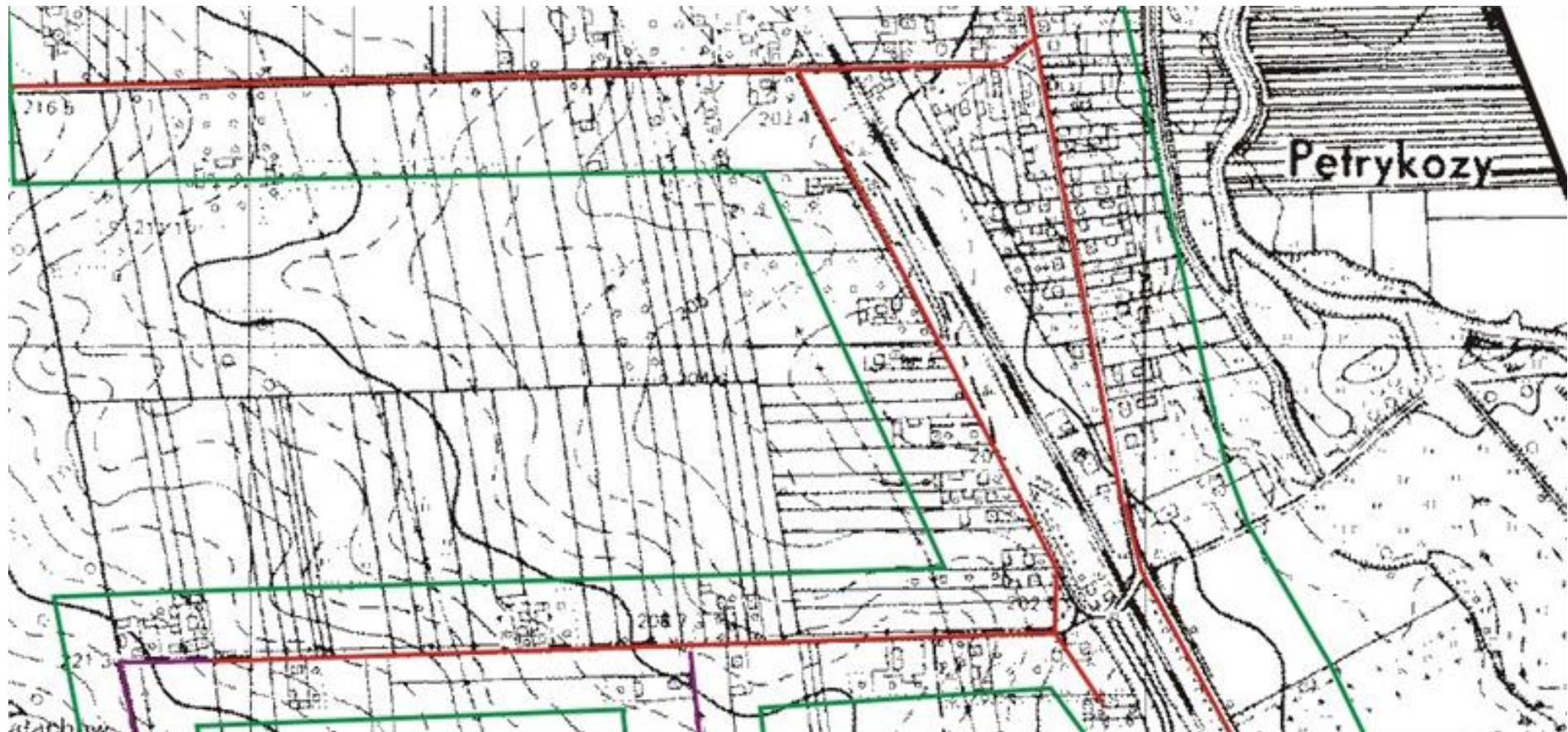

OBSZAR 89

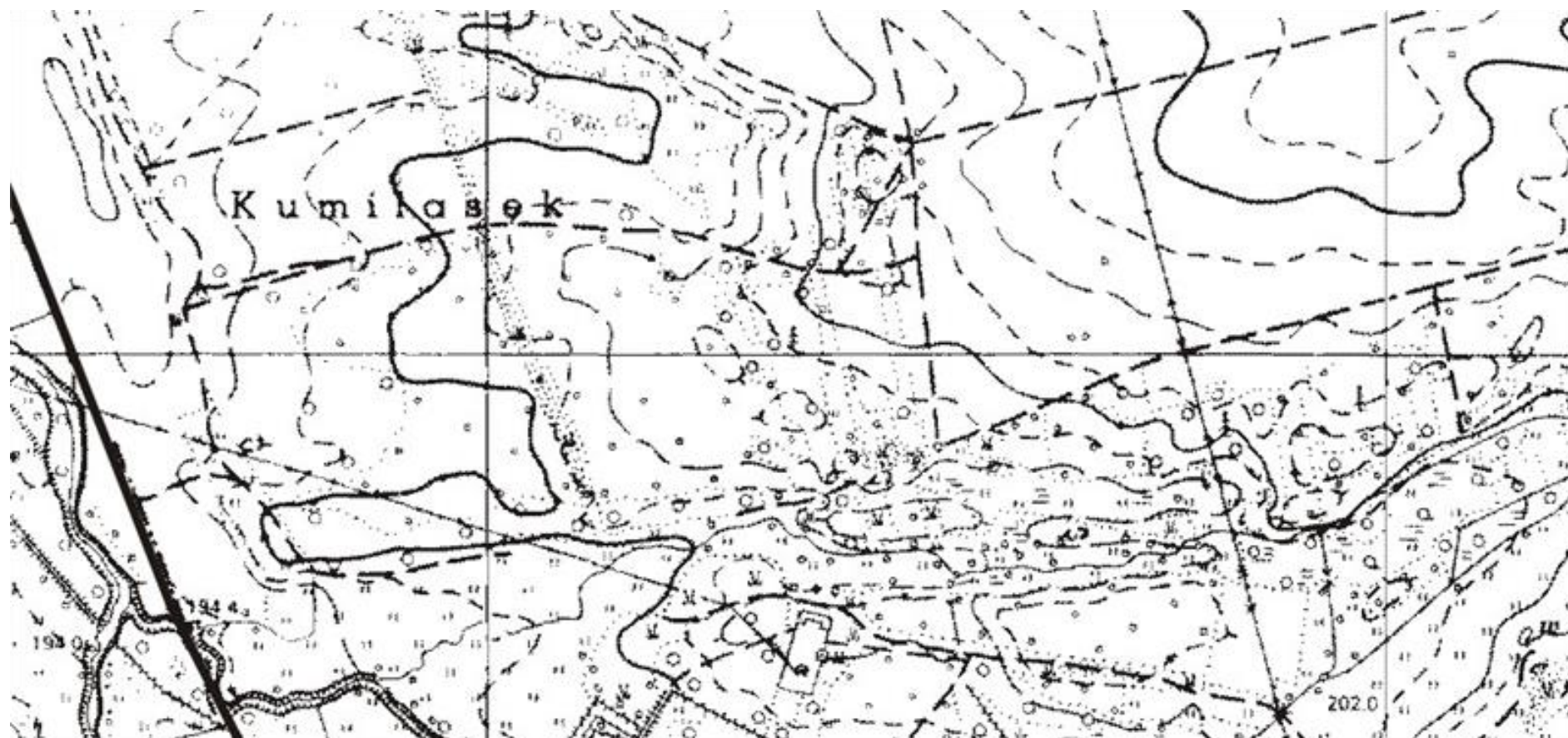

OBSZAR 92



OBSZAR 93

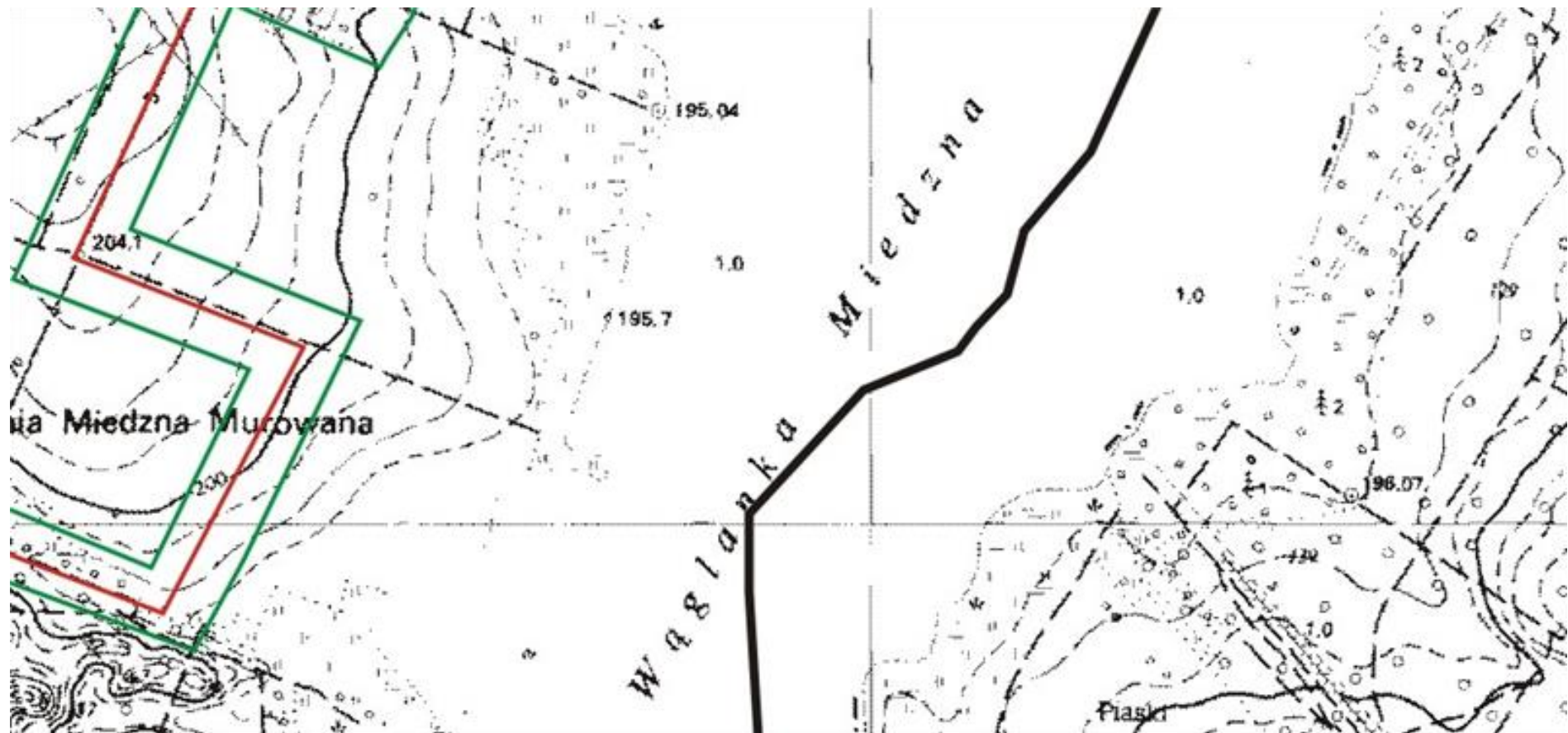

OBSZAR 94

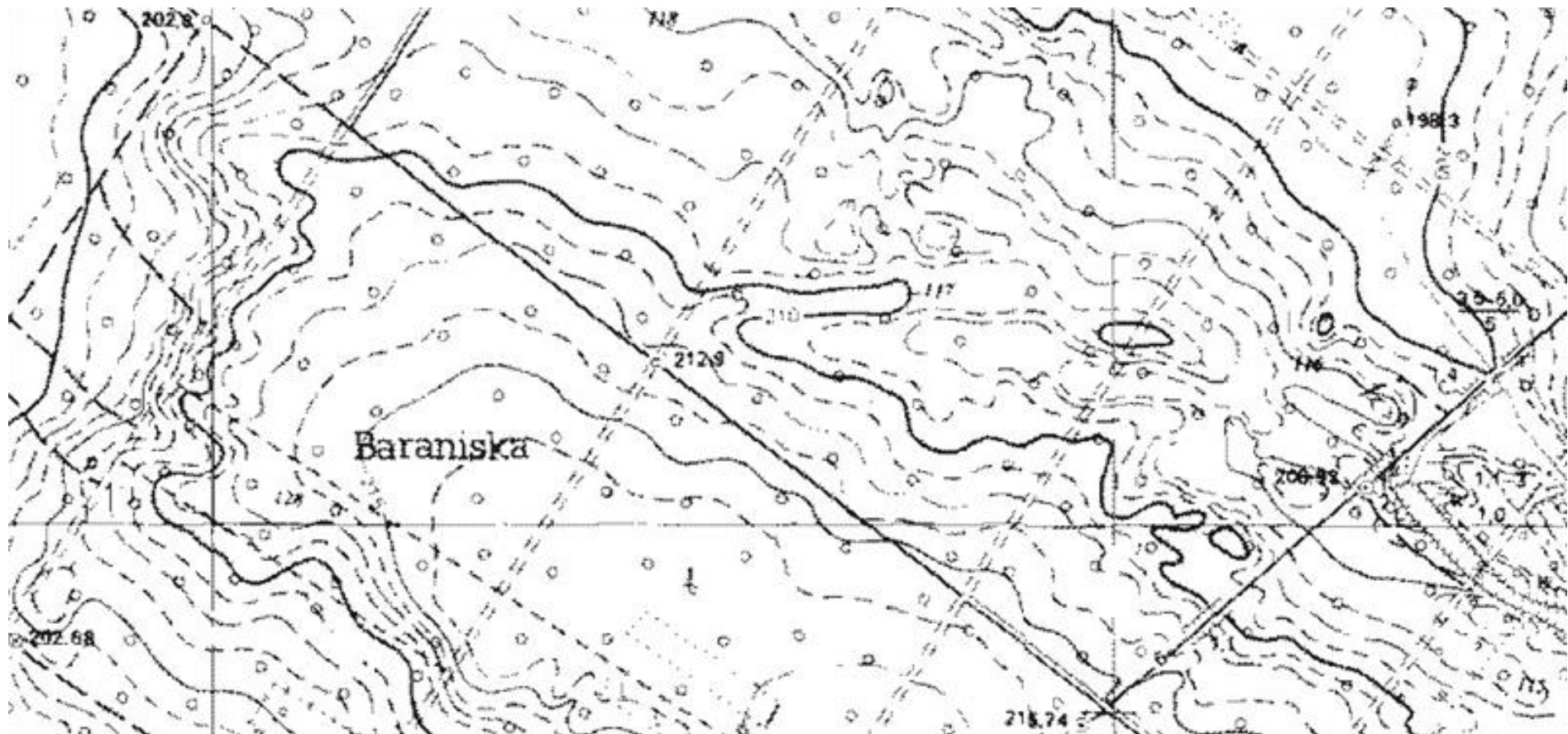

OBSZAR 95



OBSZAR 96

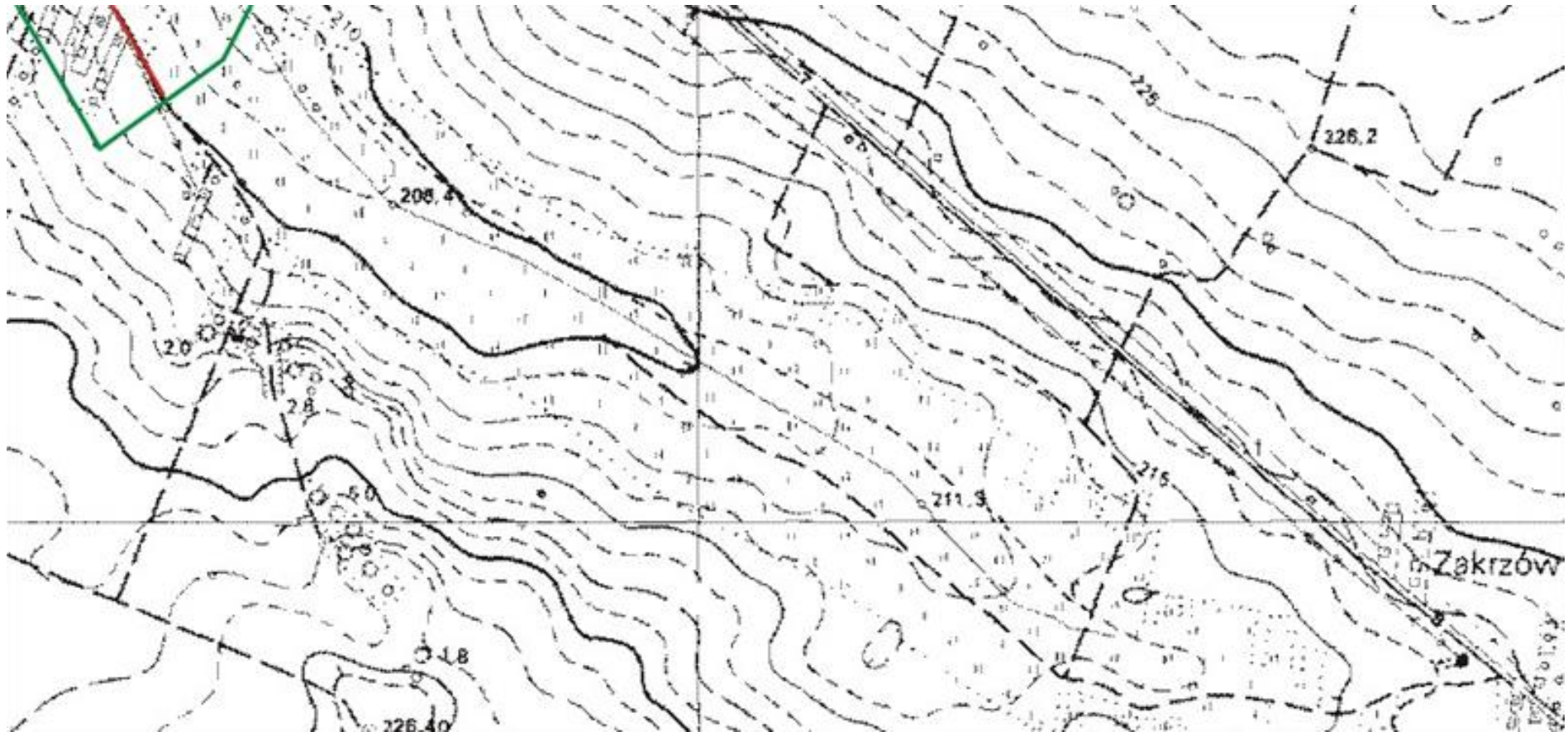

OBSZAR 97

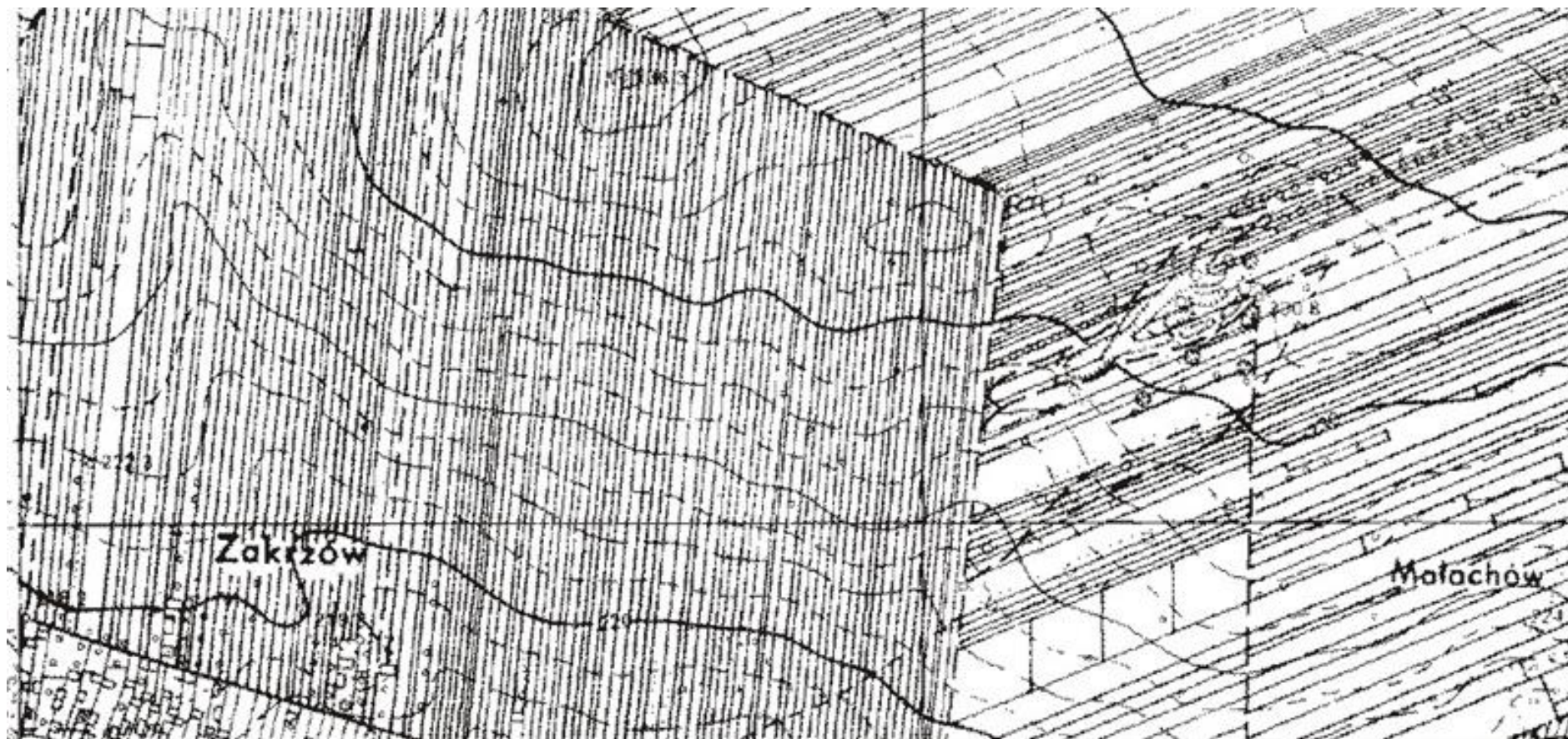

OBSZAR 98



OBSZAR 99

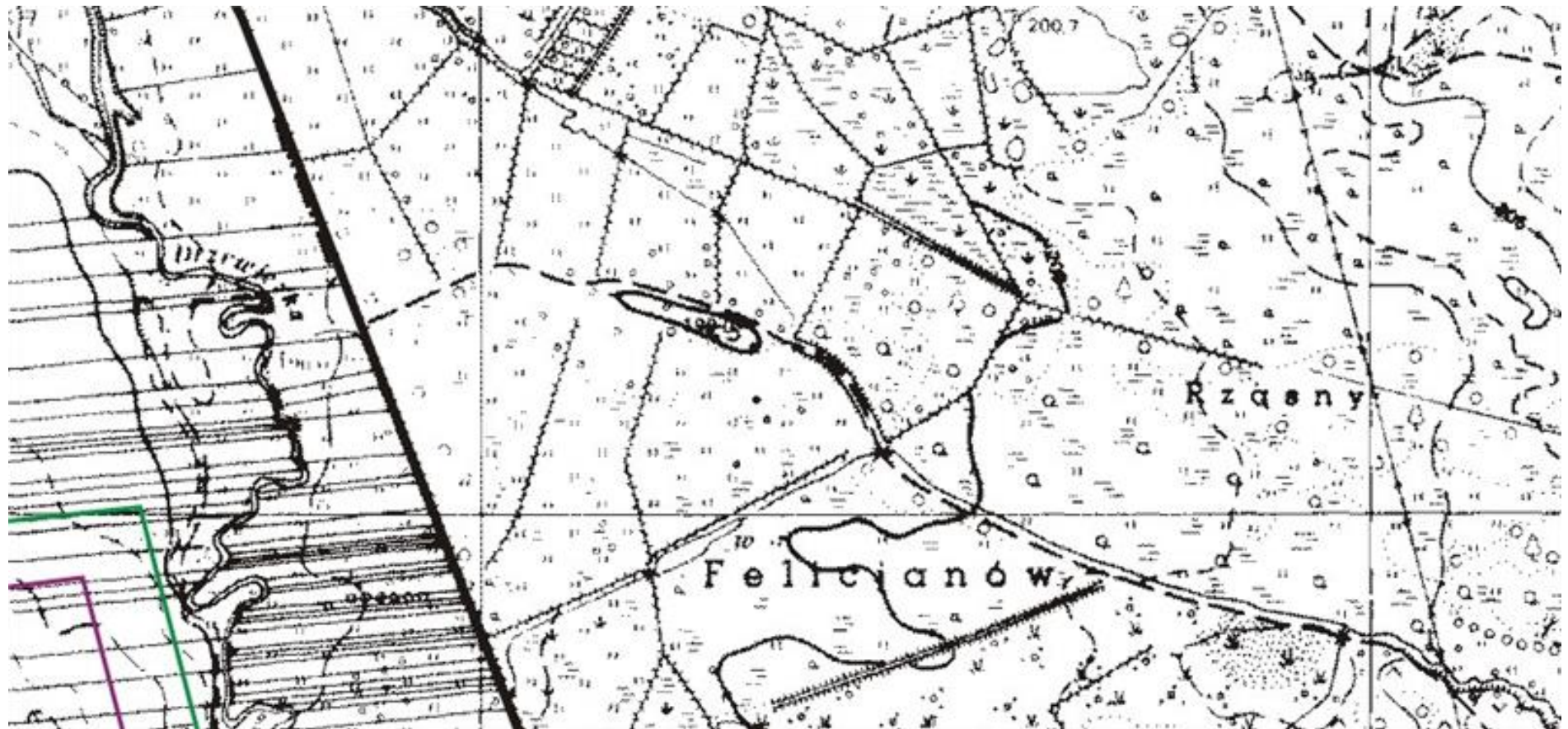

OBSZAR 102



OBSZAR 103

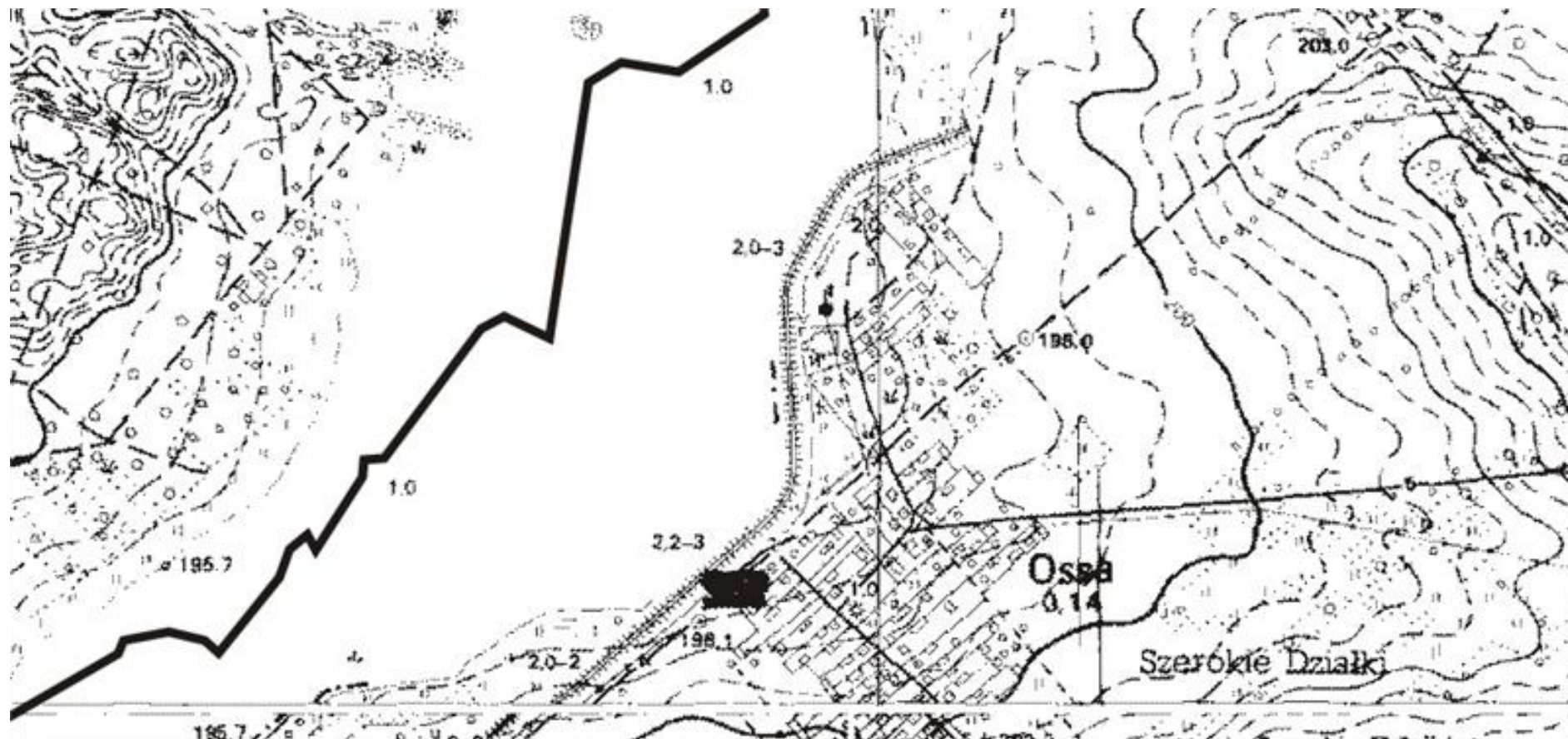

OBSZAR 106

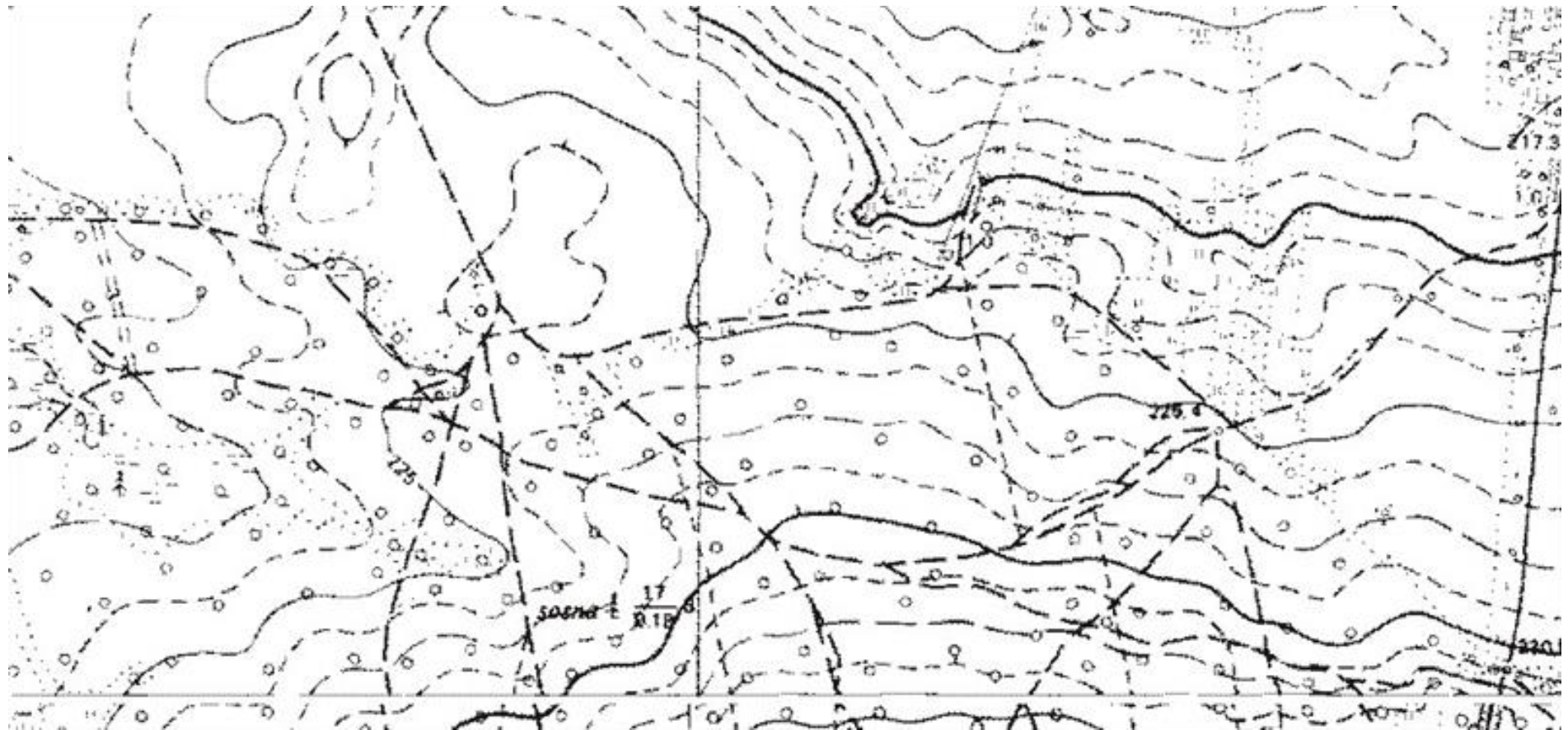

OBSZAR 107

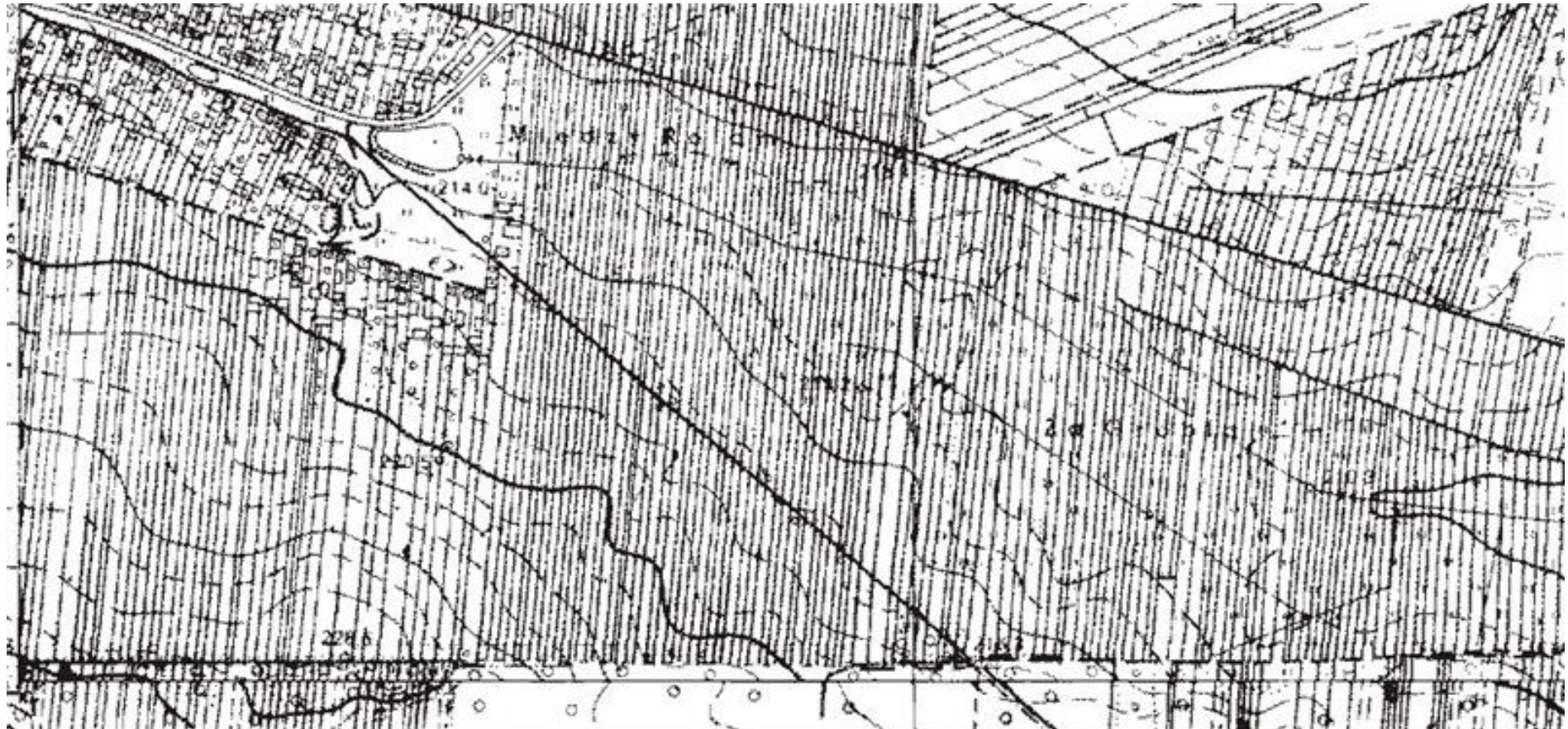

OBSZAR 108

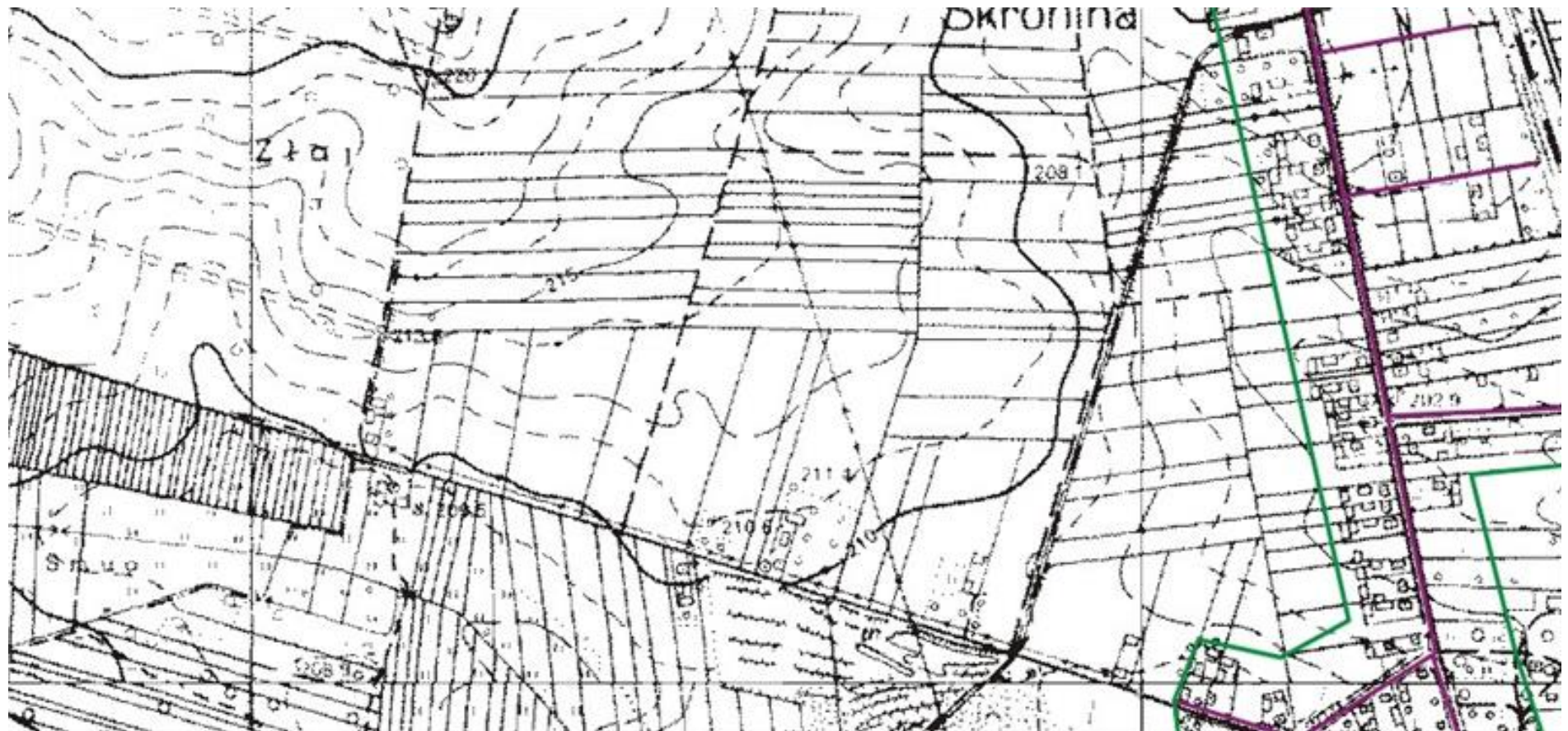

OBSZAR 109

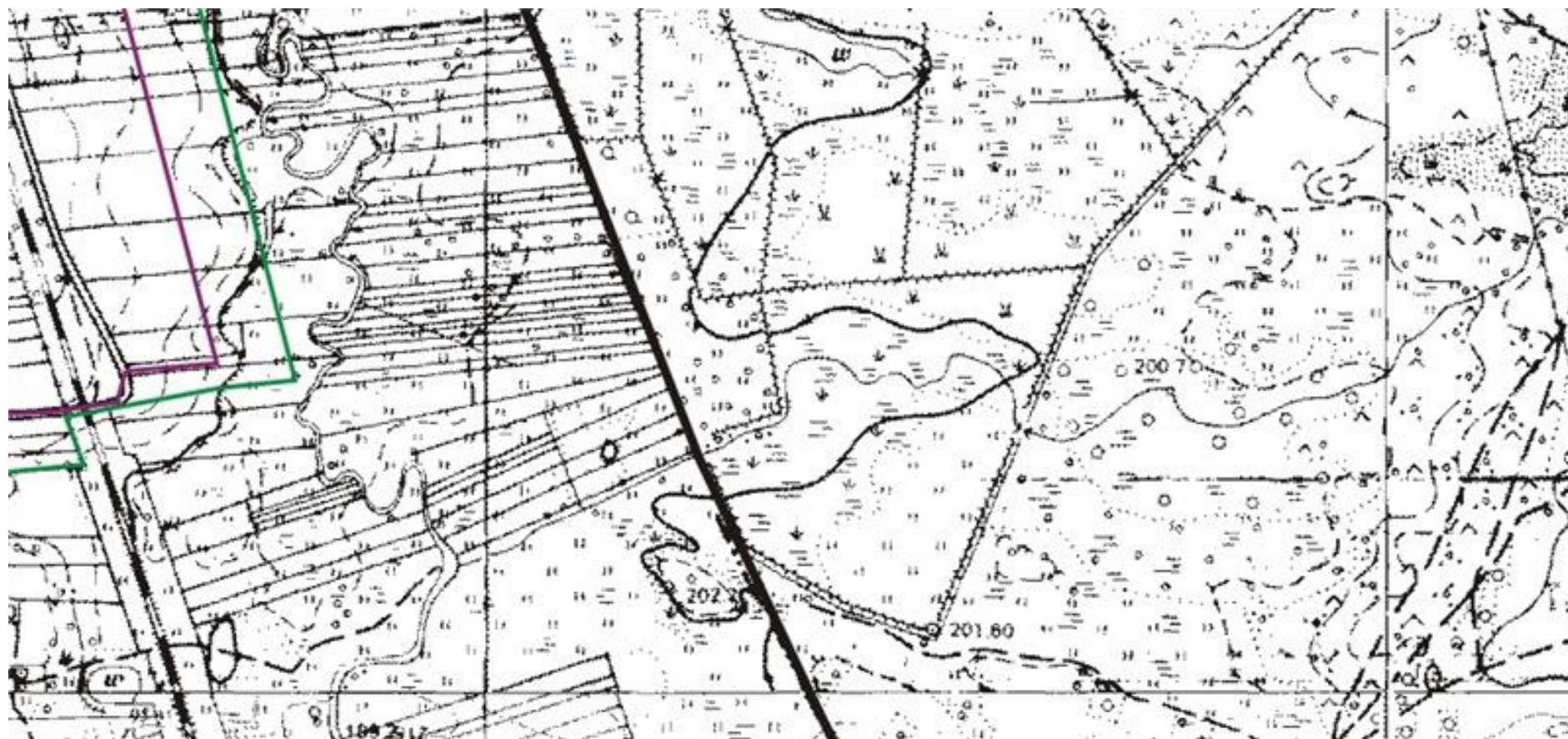

OBSZAR 118



OBSZAR 119

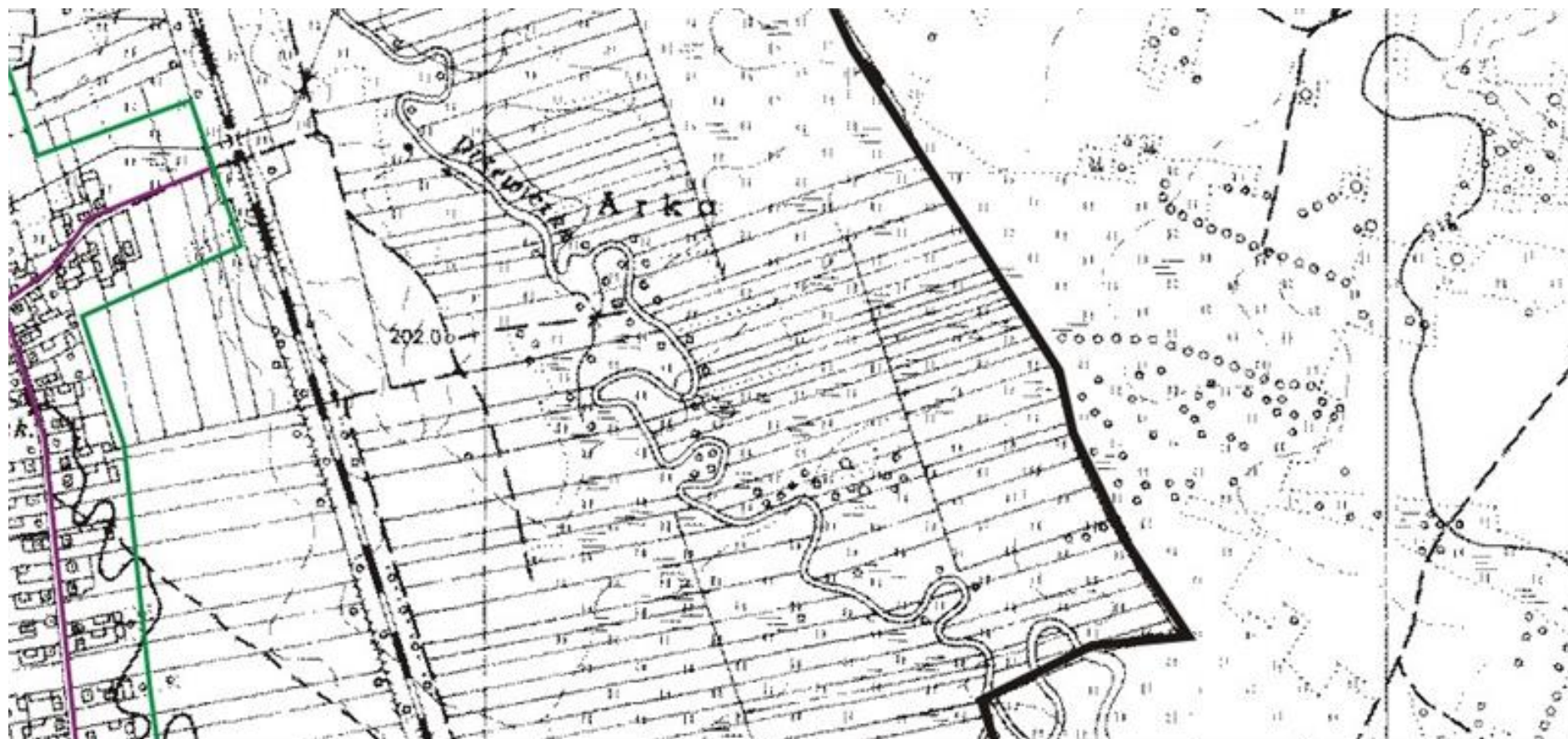

OBSZAR 128



OBSZAR 129



OBSZAR 138



OBSZAR 139

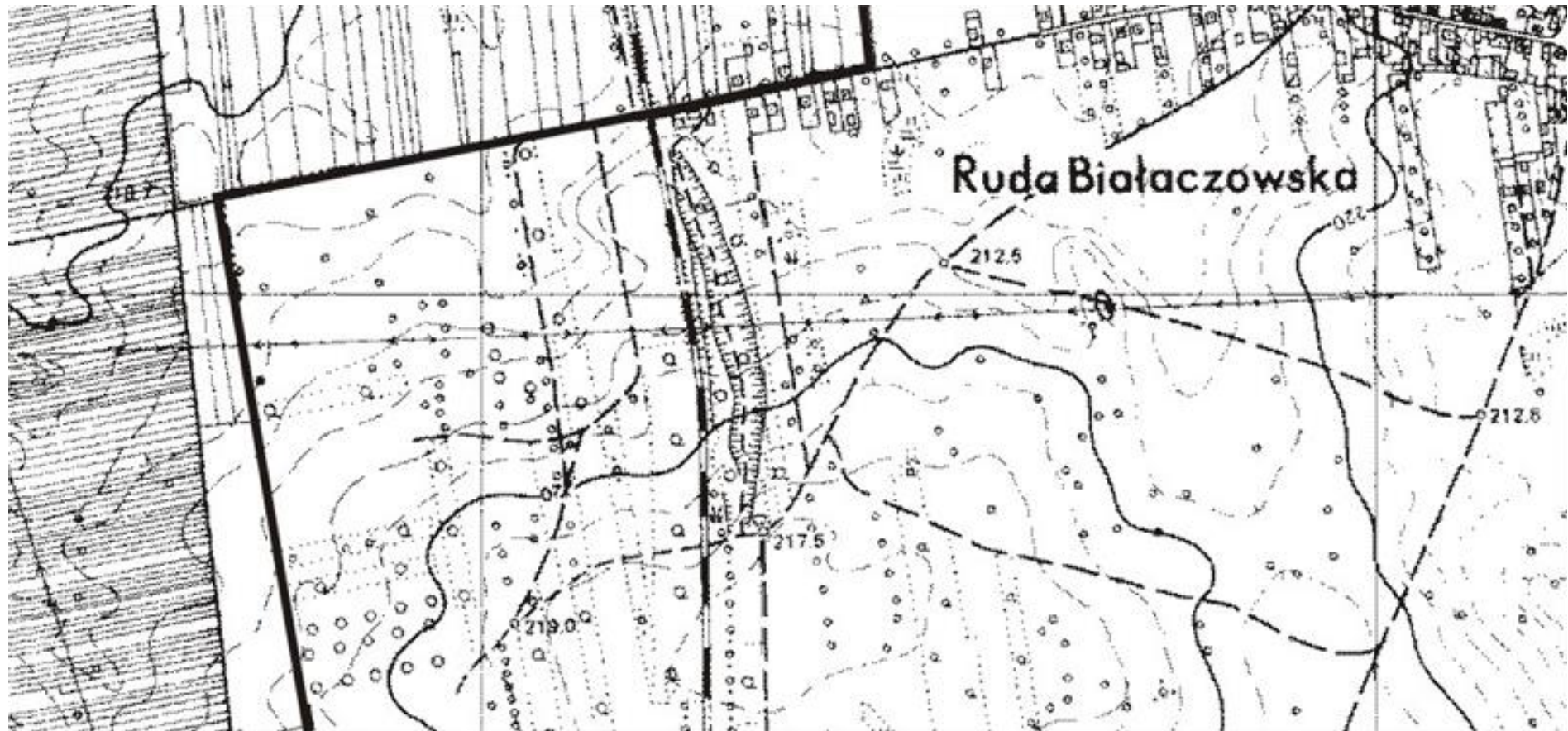

OBSZAR 148

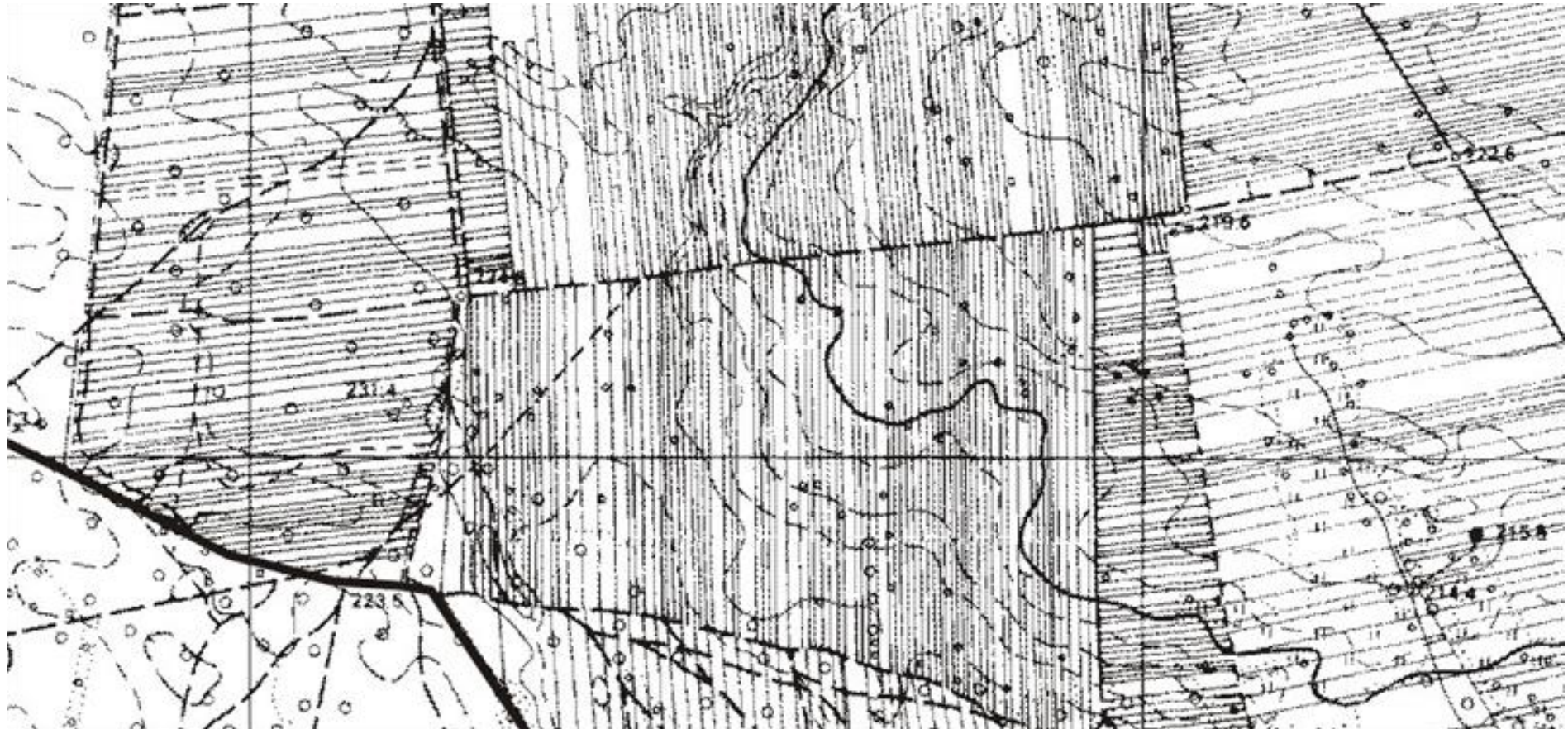

OBSZAR 149



OBSZAR 150

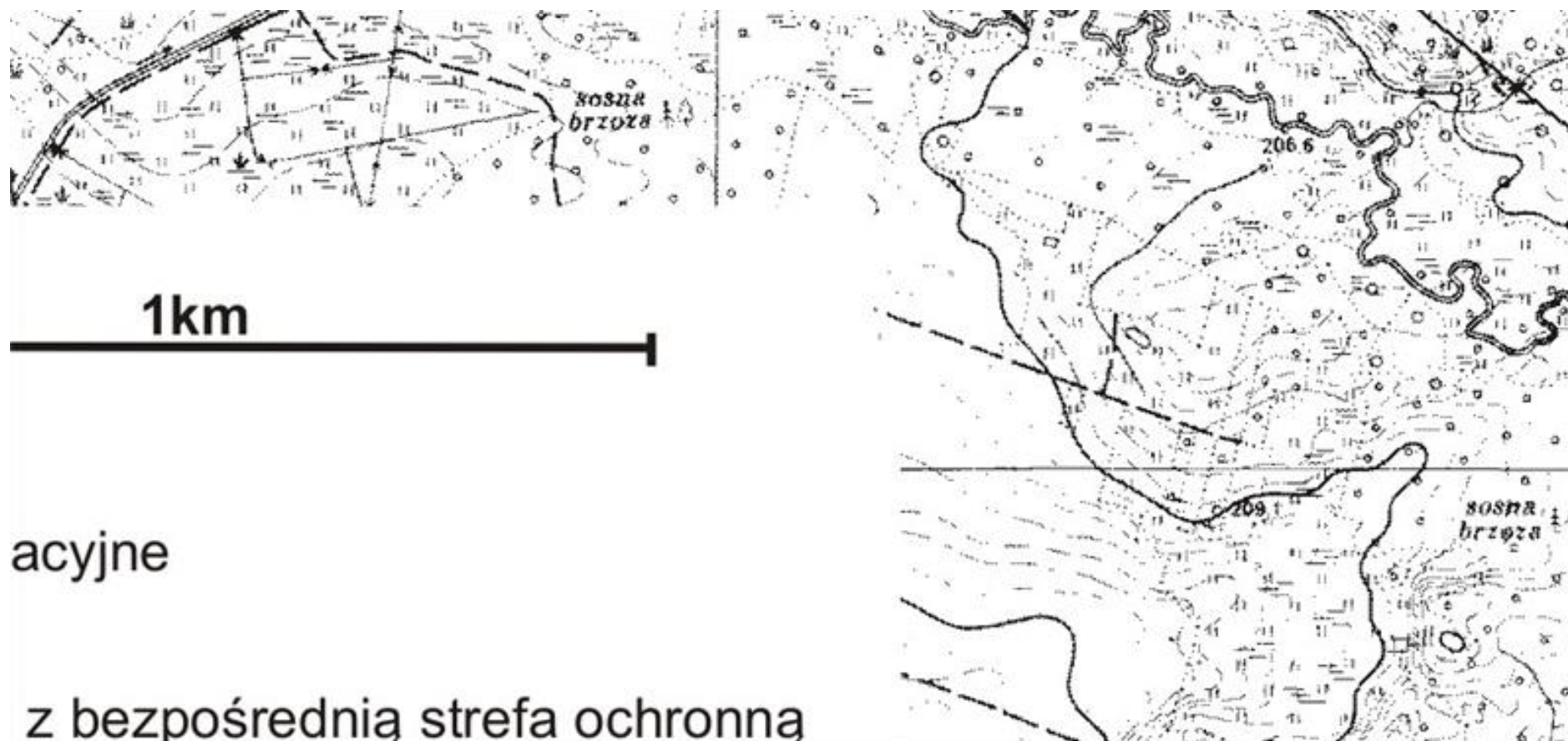

OBSZAR 158

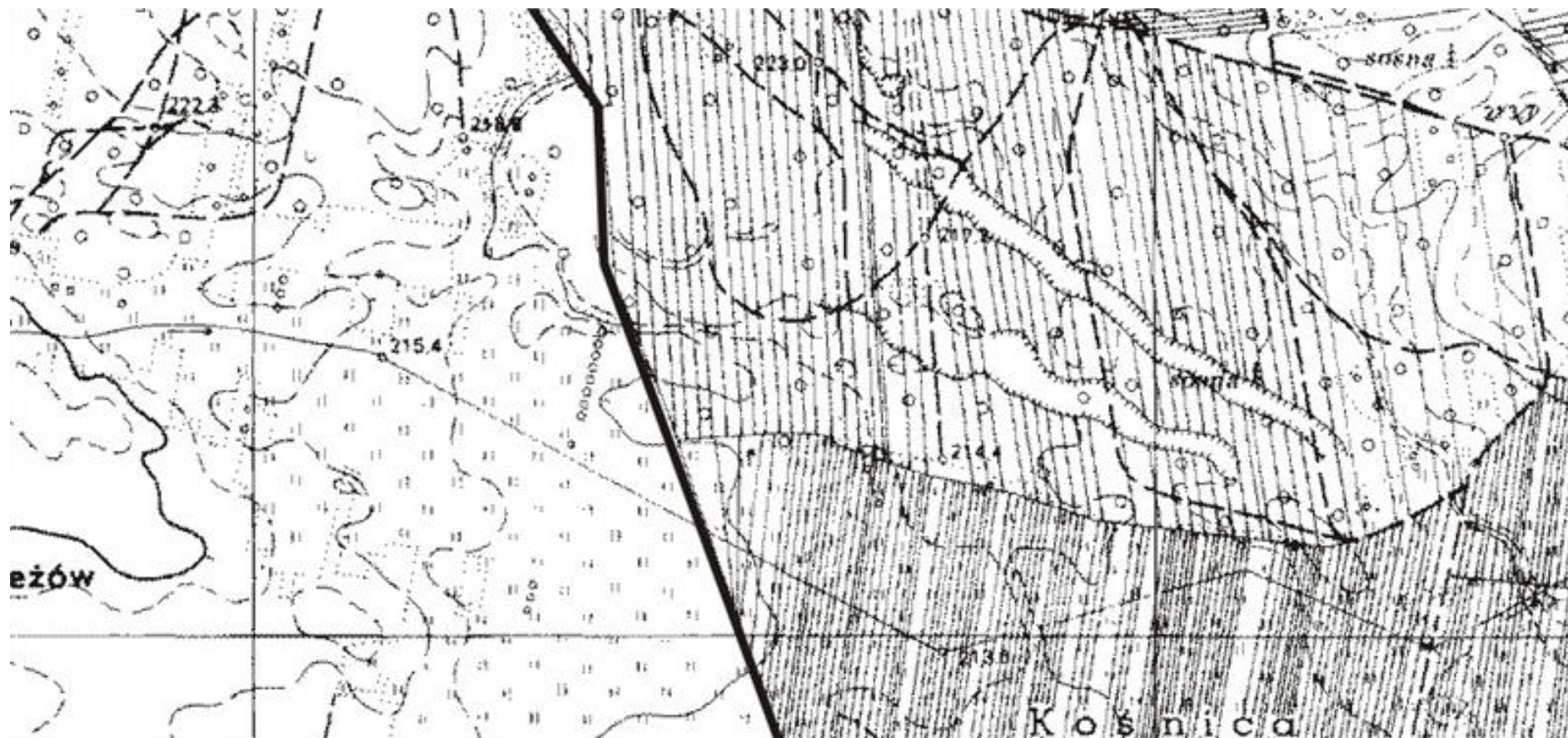

OBSZAR 159



OBSZAR 160

realizacji sanitarnej  
analizacji sanitarnej  
icji  
- Rezerwat "Białaczów"

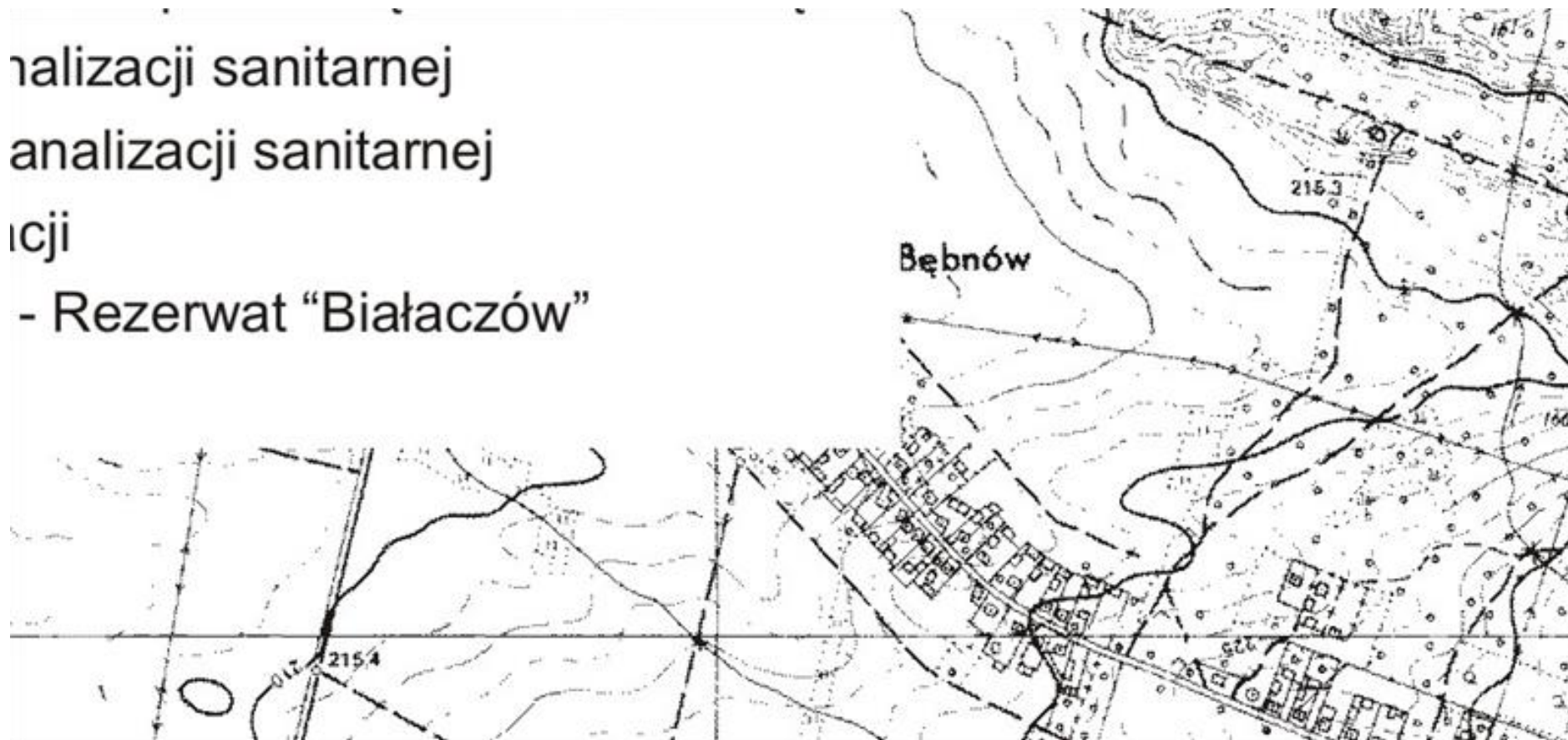

OBSZAR 168

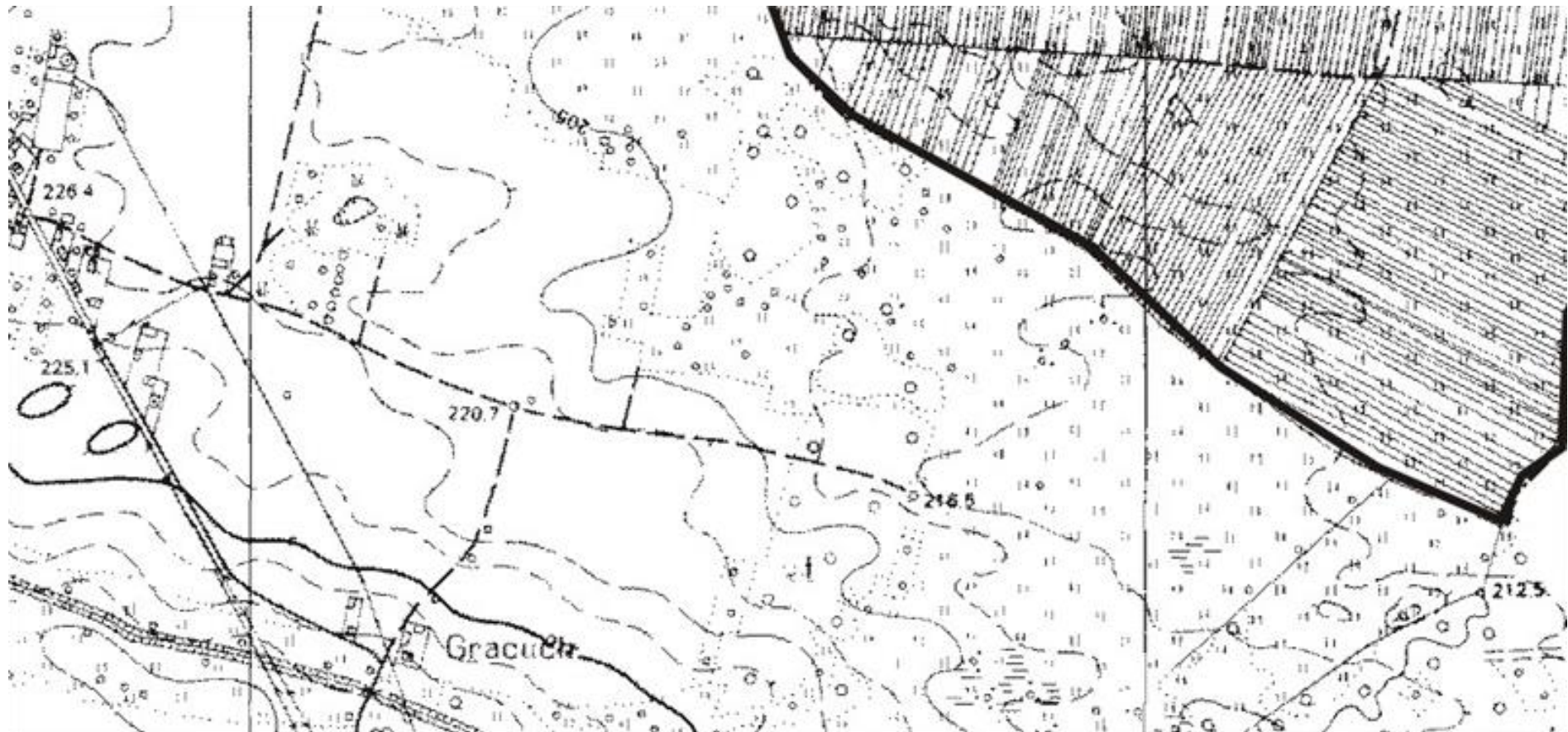

OBSZAR 169

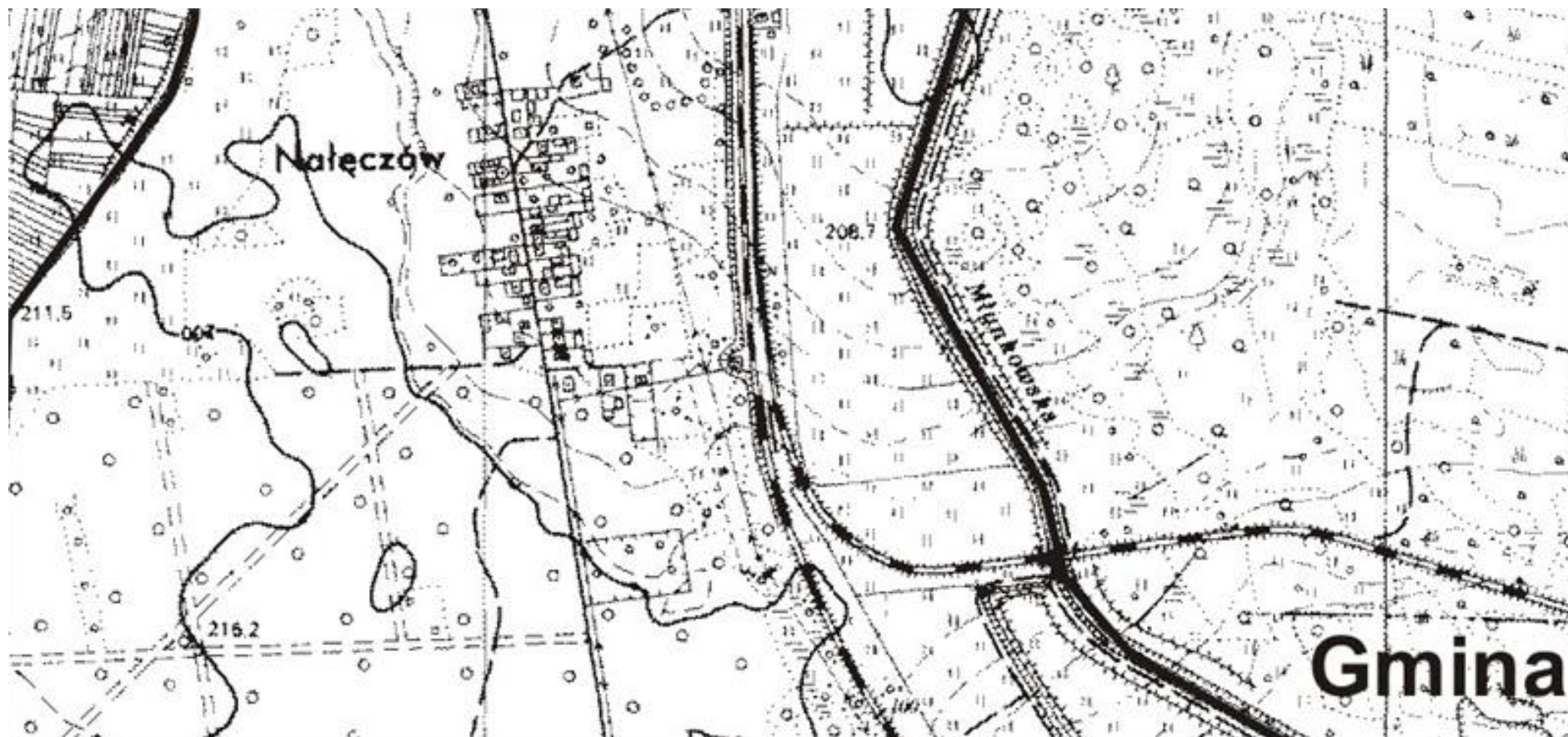

OBSZAR 170

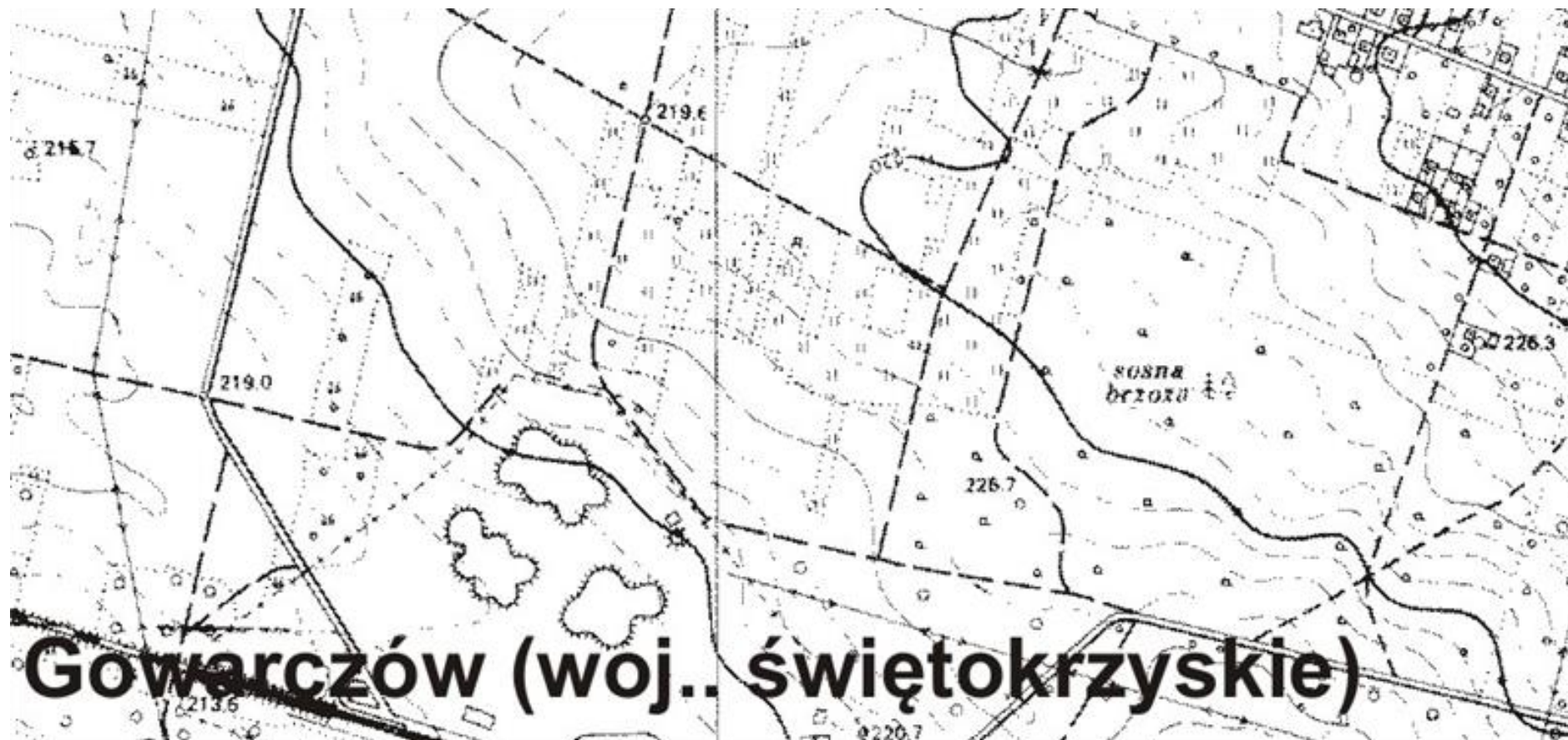

# Legenda:

## Skala 1:10 000

