



# DZIENNIK URZĘDOWY

## WOJEWÓDZTWA ŁÓDZKIEGO

---

Łódź, dnia 23 marca 2017 r.

Poz. 1462

### UCHWAŁA NR XXXIV/441/17 SEJMIKU WOJEWÓDZTWA ŁÓDZKIEGO

z dnia 28 lutego 2017 r.

#### **w sprawie wyznaczenia aglomeracji Uniejów**

Na podstawie art. 18 pkt 20 oraz art. 89 ust. 1 ustawy z dnia 5 czerwca 1998 r. o samorządzie województwa (Dz. U. z 2016, poz. 486) w związku z art. 43 ust. 2a ustawy z dnia 18 lipca 2001 roku Prawo Wodne (Dz. U. z 2015 r. poz. 469, poz. 1590, poz. 1642, poz. 2295, z 2016 r. poz. 352, poz. 1250) uchwała się, co następuje:

§ 1. Wyznacza się aglomerację Uniejów zwaną dalej „aglomeracją”, położoną w województwie łódzkim, powiecie poddębickim, na terenie gminy Uniejów.

§ 2. Aglomerację tworzą miejscowości: Uniejów, Ostrowsko, Brzeziny.

§ 3. Równoważna liczba mieszkańców aglomeracji wynosi: 7500.

§ 4. Ścieki komunalne z obszaru aglomeracji odprowadzane są do oczyszczalni ścieków zlokalizowanej w Uniejowie.

§ 5. Obszar i granice aglomeracji wyznaczono na mapie w skali 1:10 000, która stanowi załącznik do niniejszej uchwały.

§ 6. Traci moc uchwała Nr XLIII/1209/09 Sejmiku Województwa Łódzkiego z dnia 30 czerwca 2009 r. w sprawie wyznaczenia aglomeracji Uniejów (Dz. Urz. Woj. Łódzkiego z dnia 7 sierpnia 2009 r. Nr 229, poz. 2064).

§ 7. Wykonanie uchwały powierza się Zarządowi Województwa Łódzkiego.

§ 8. Uchwała wchodzi w życie po upływie 14 dni od dnia ogłoszenia.

Przewodniczący Sejmiku

Marek Mazur

Załącznik do Uchwały Nr XXXIV/441/17  
Sejmiku Województwa Łódzkiego  
z dnia 28 lutego 2017 r.

**Legenda:**

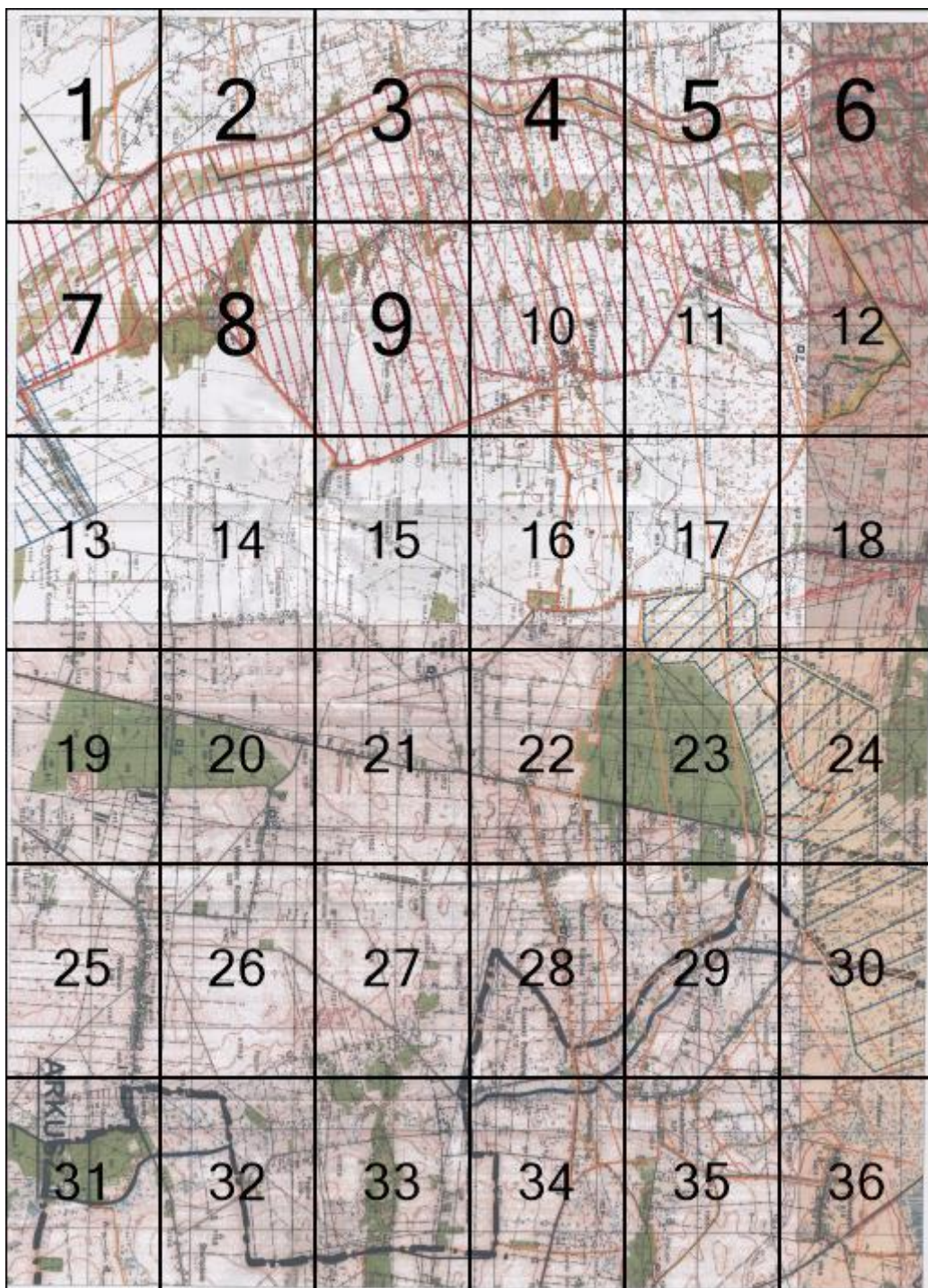

Obszar 1



Obszar 2



Obszar 3

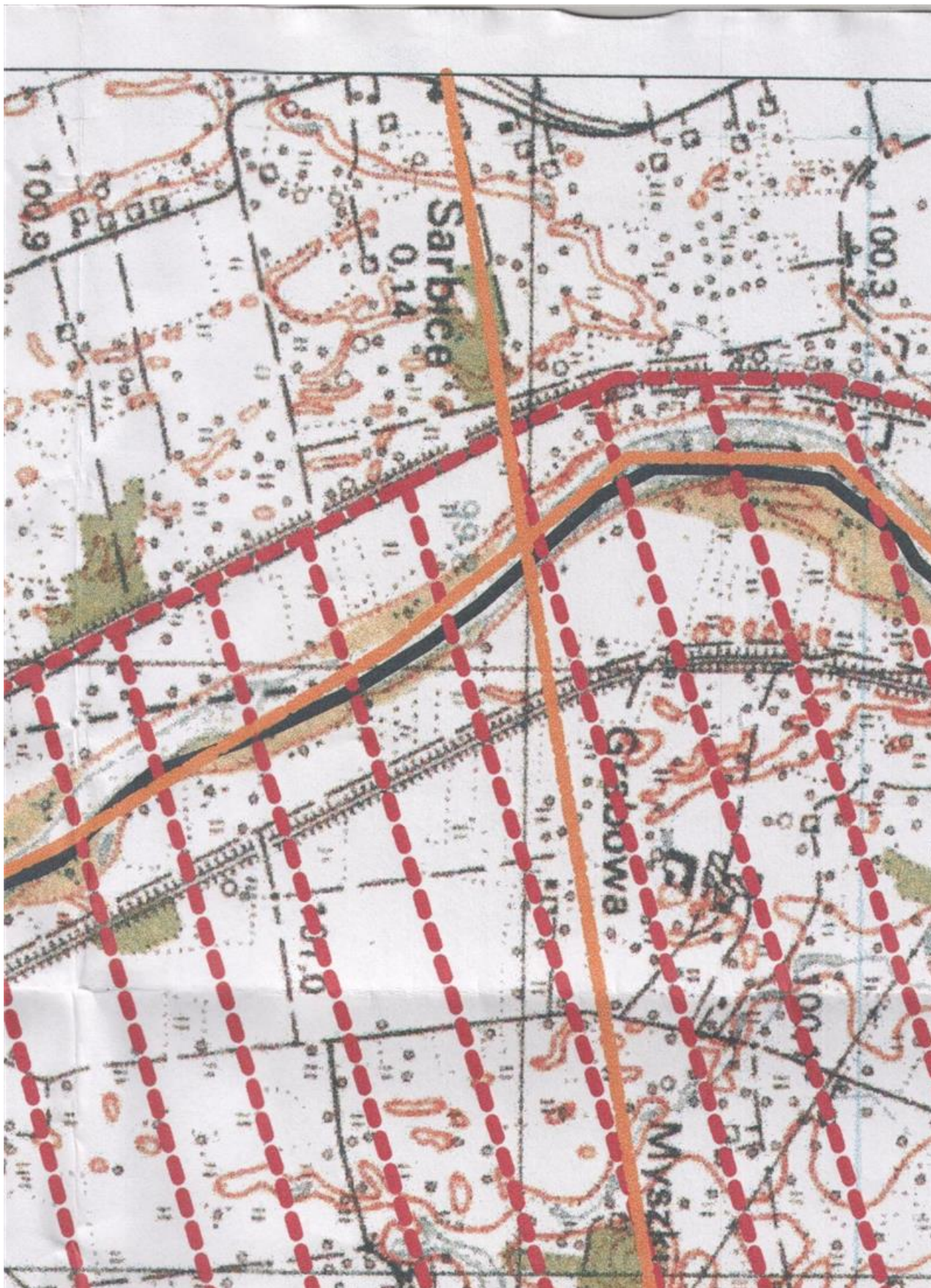

Obszar 4



Obszar 5

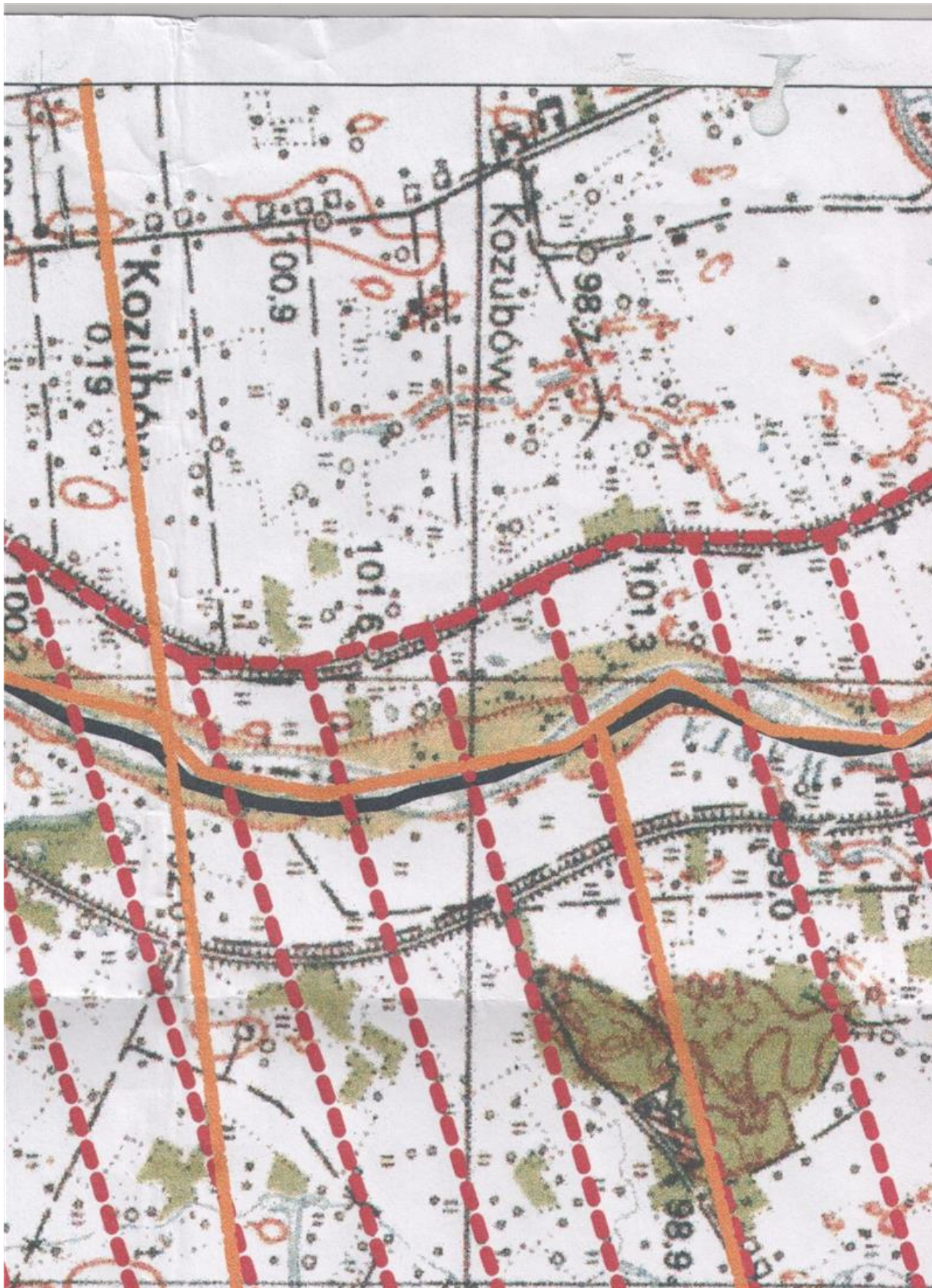

Obszar 6

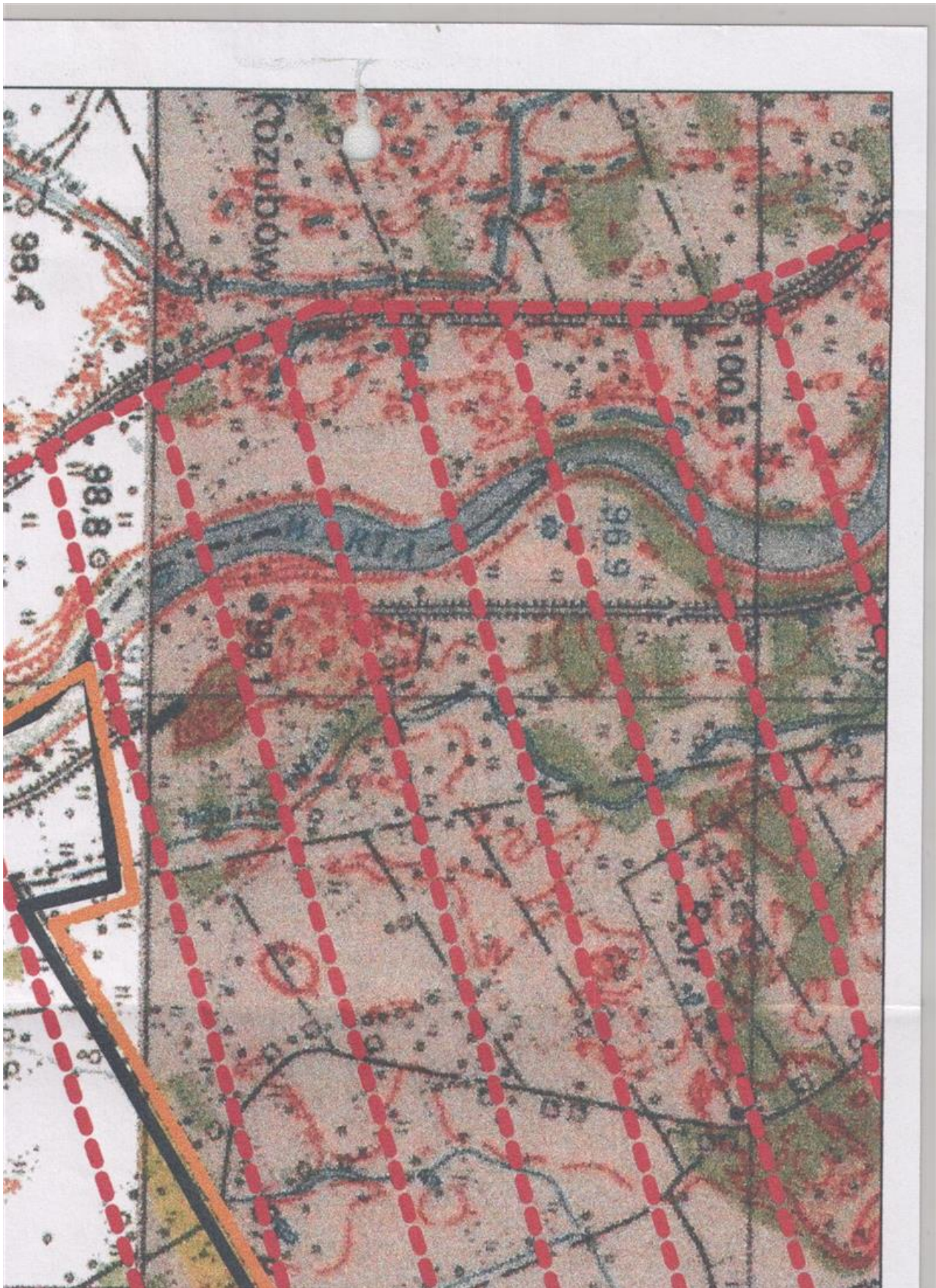

Obszar 7

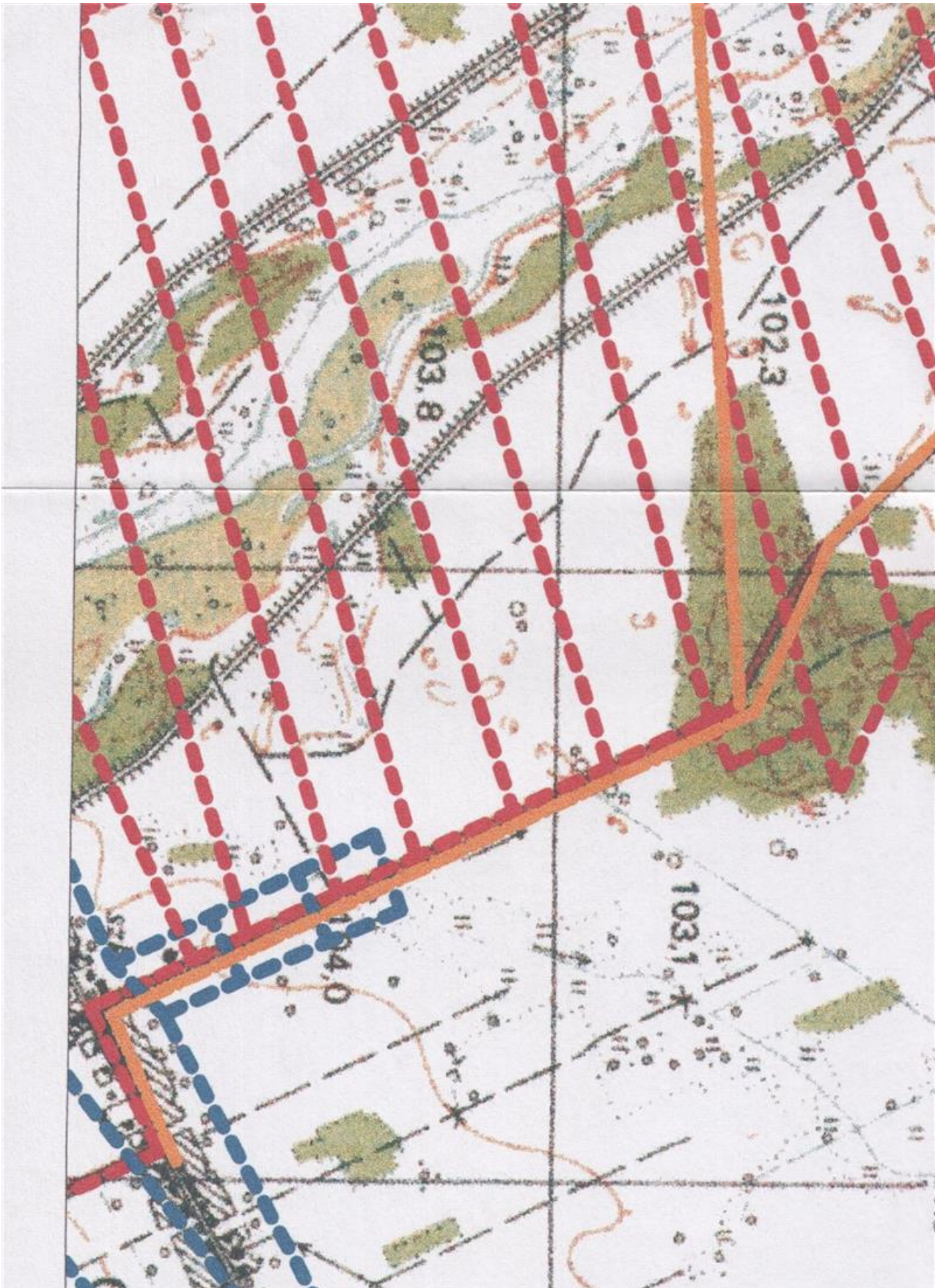

Obszar 8

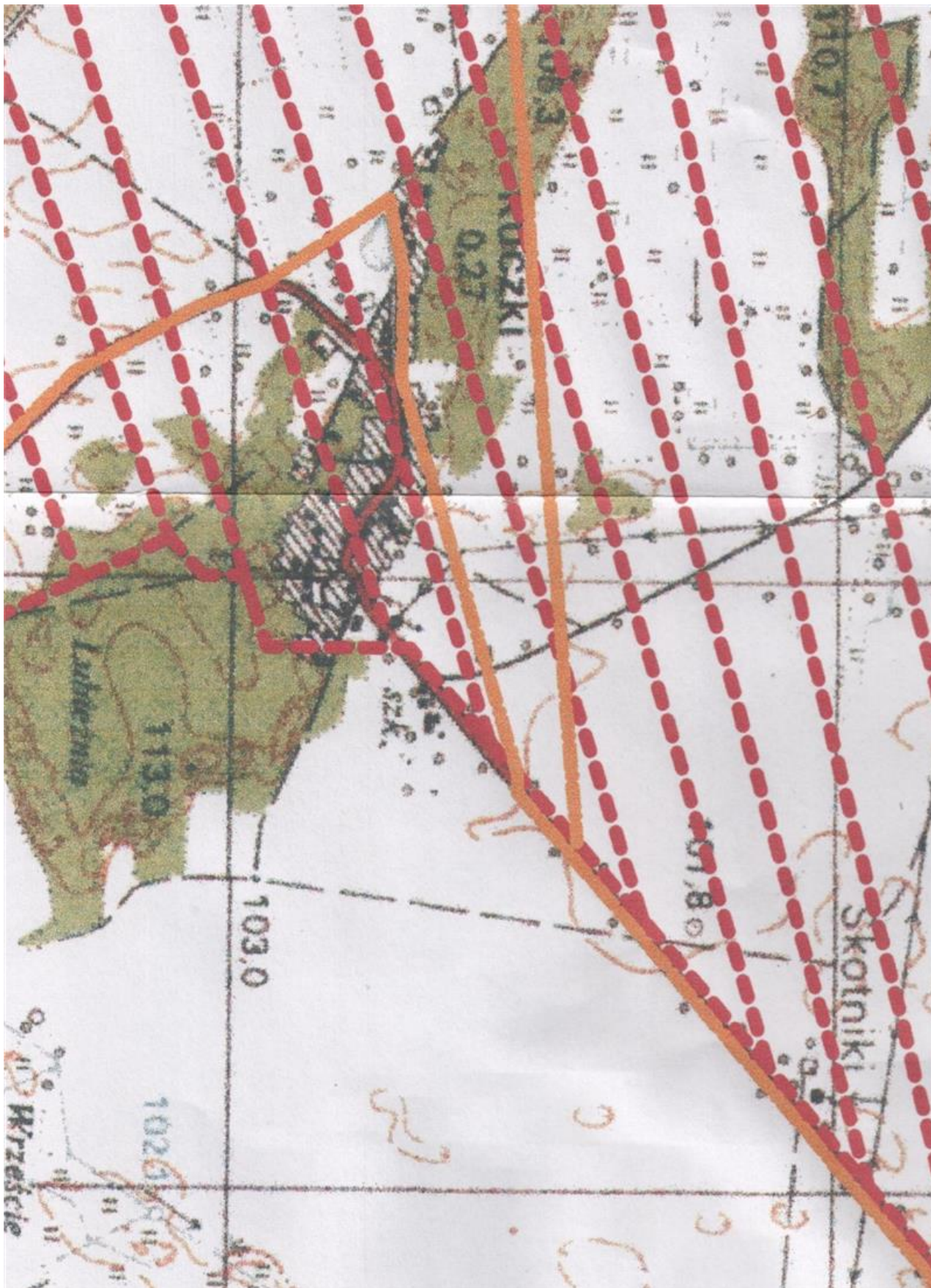

Obszar 9

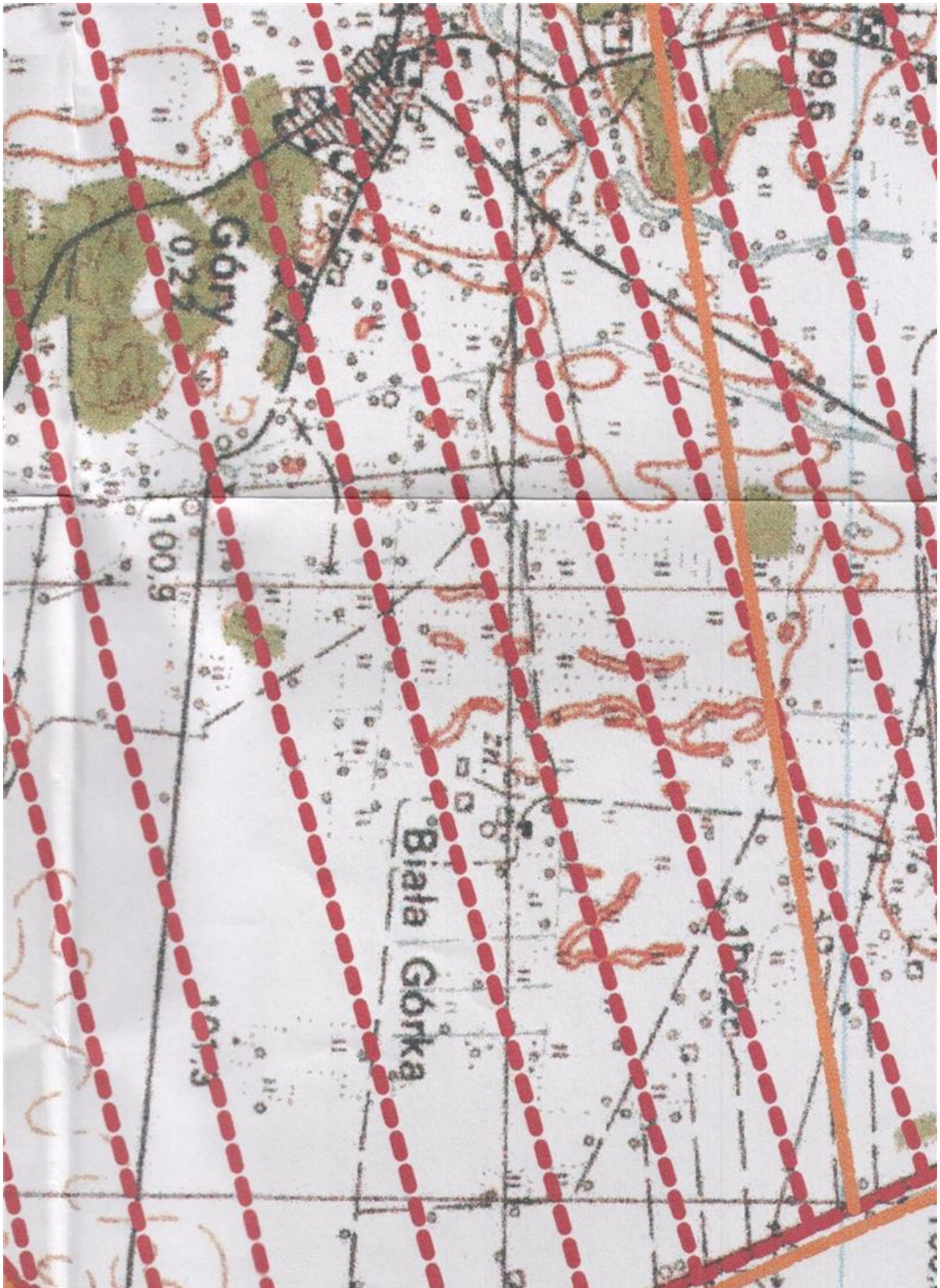

Obszar 10

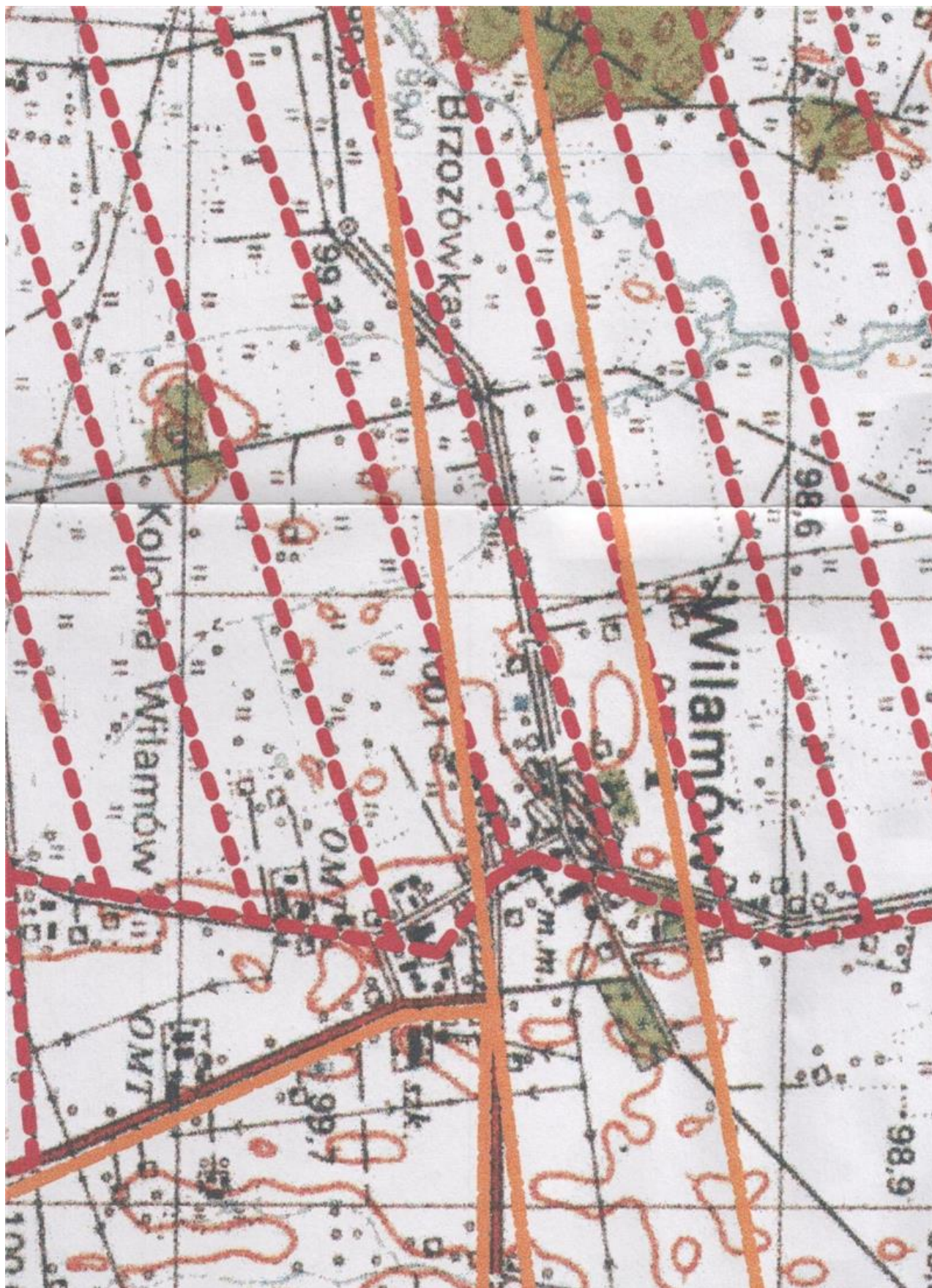

Obszar 11

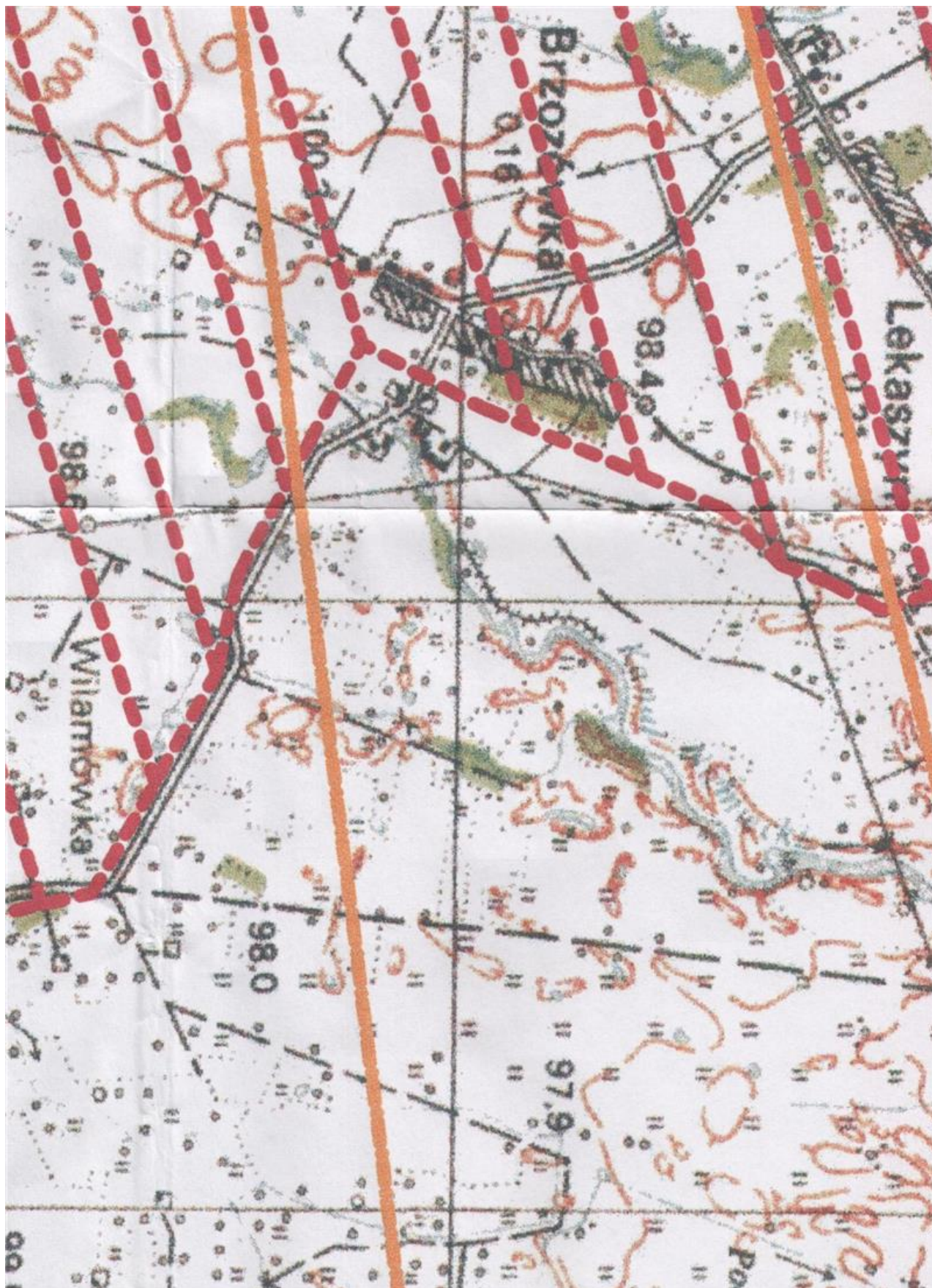

Obszar 12

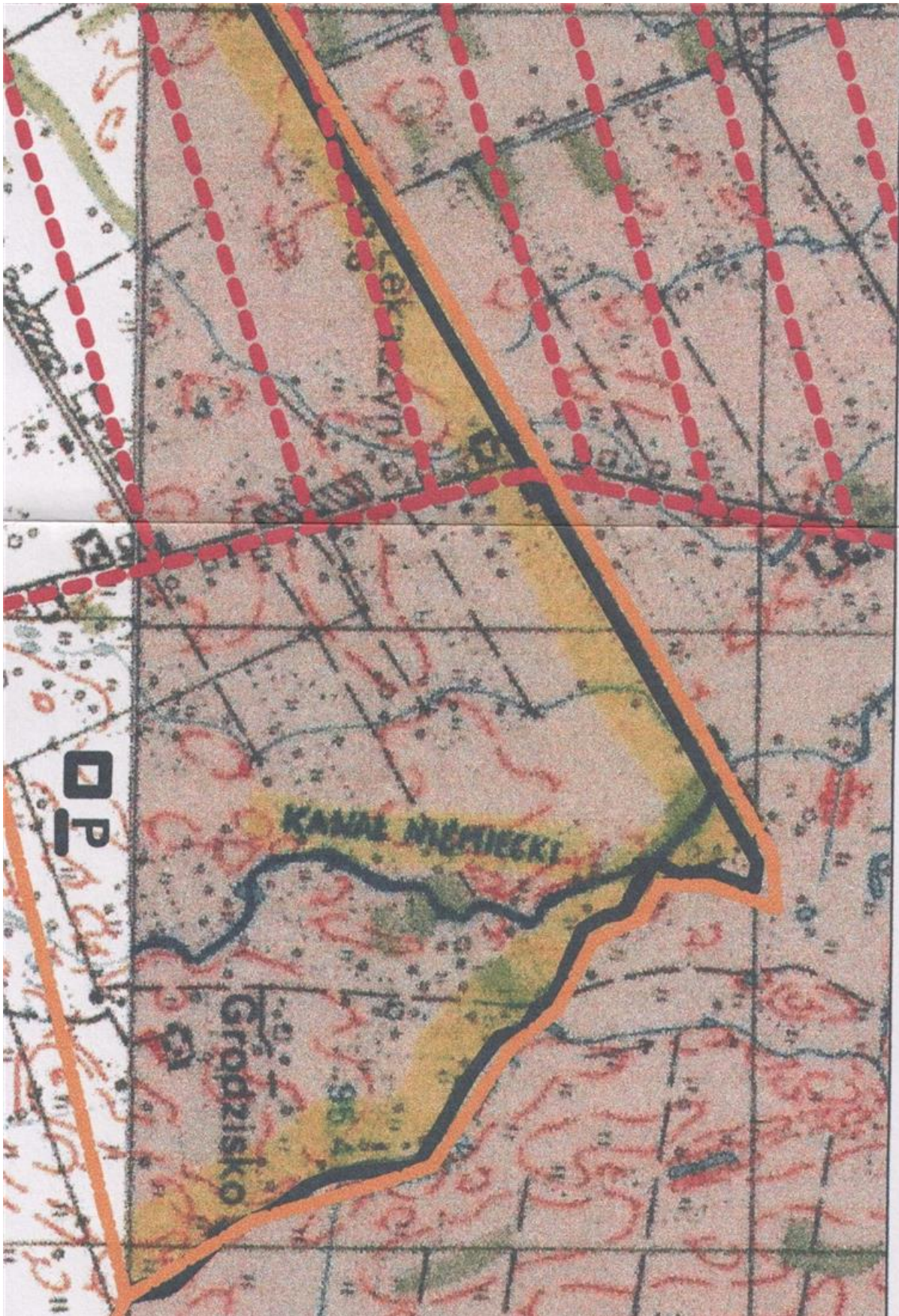

Obszar 13

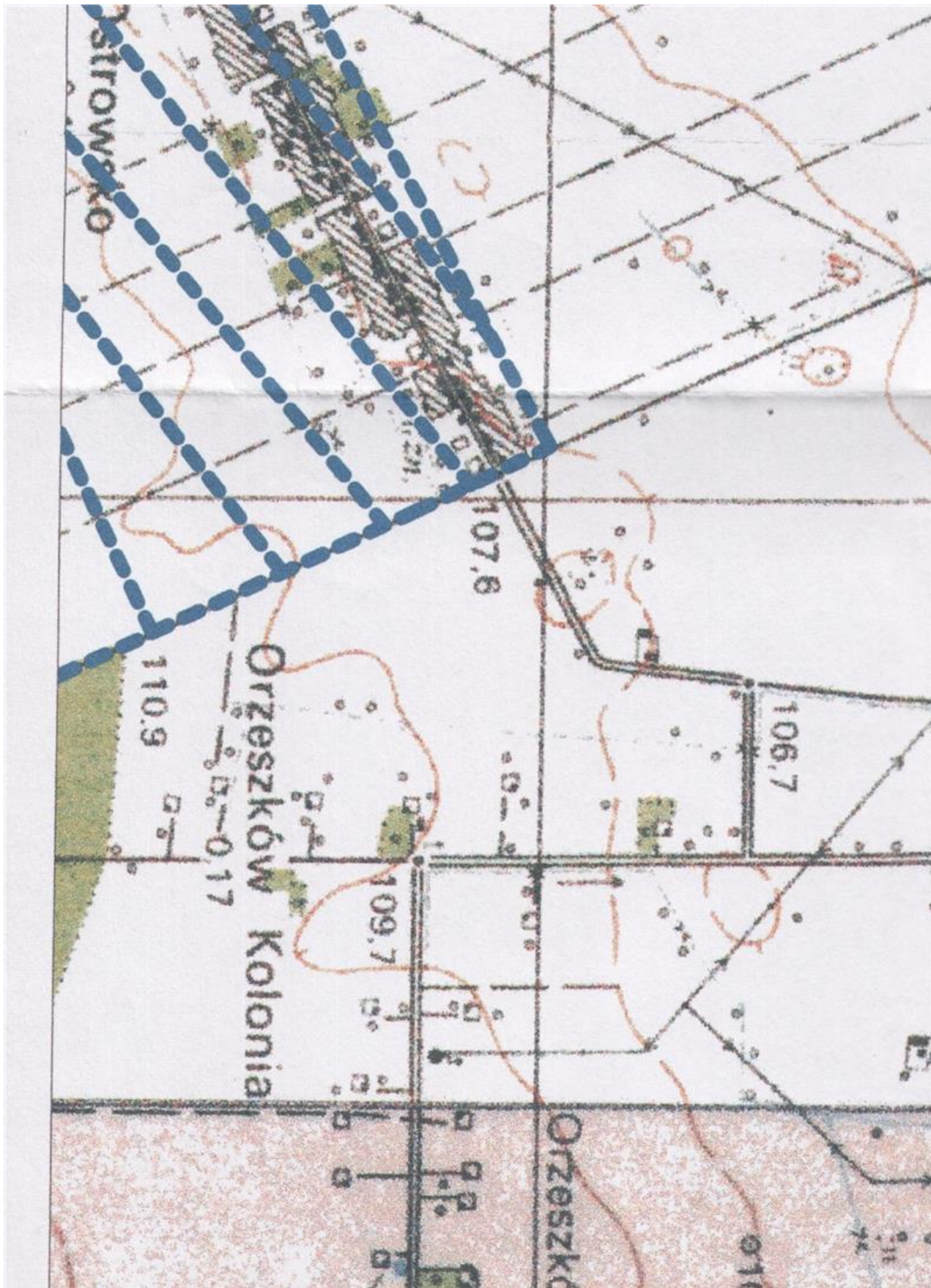

Obszar 14

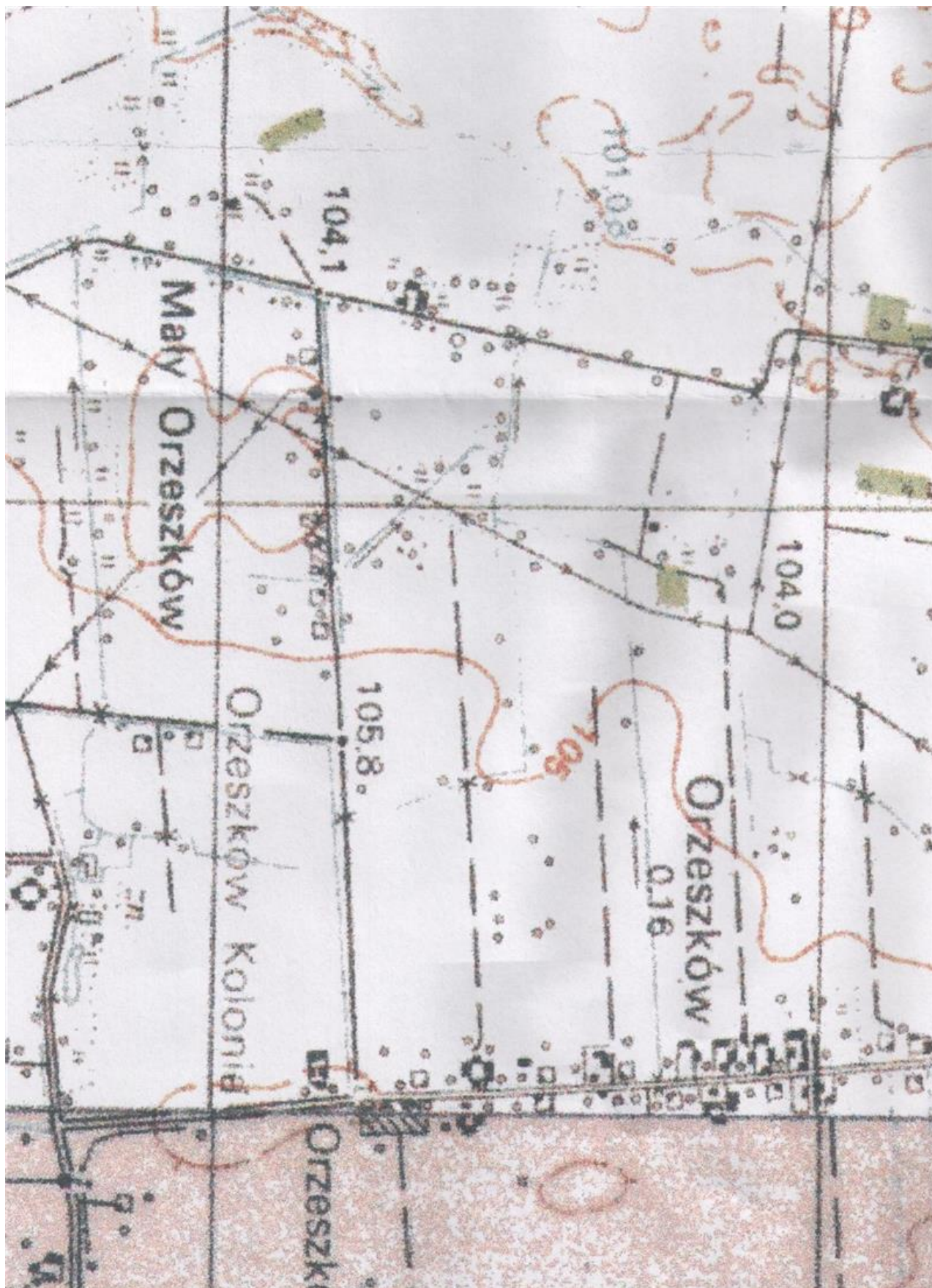

Obszar 15



Obszar 16

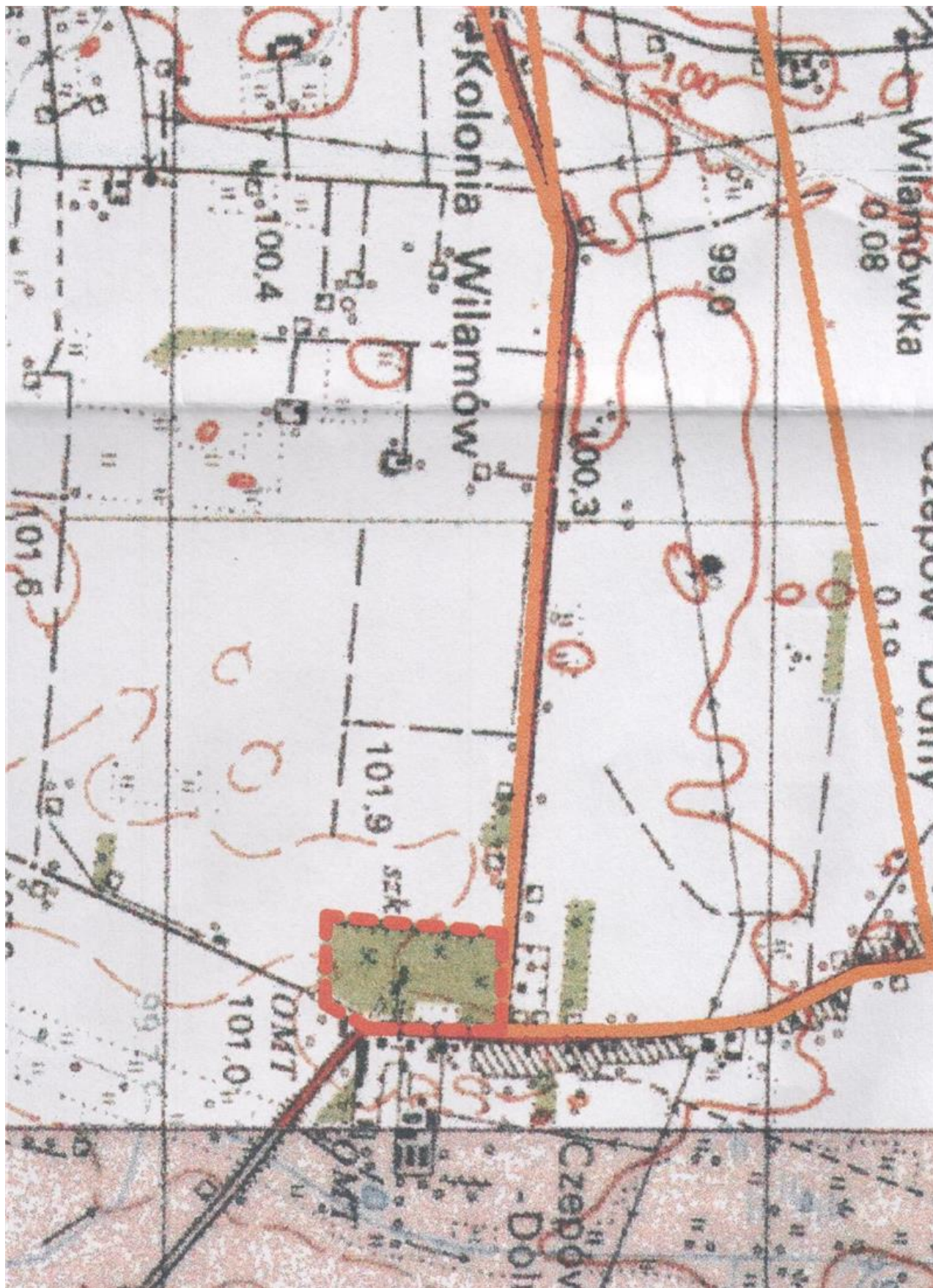

Obszar 17

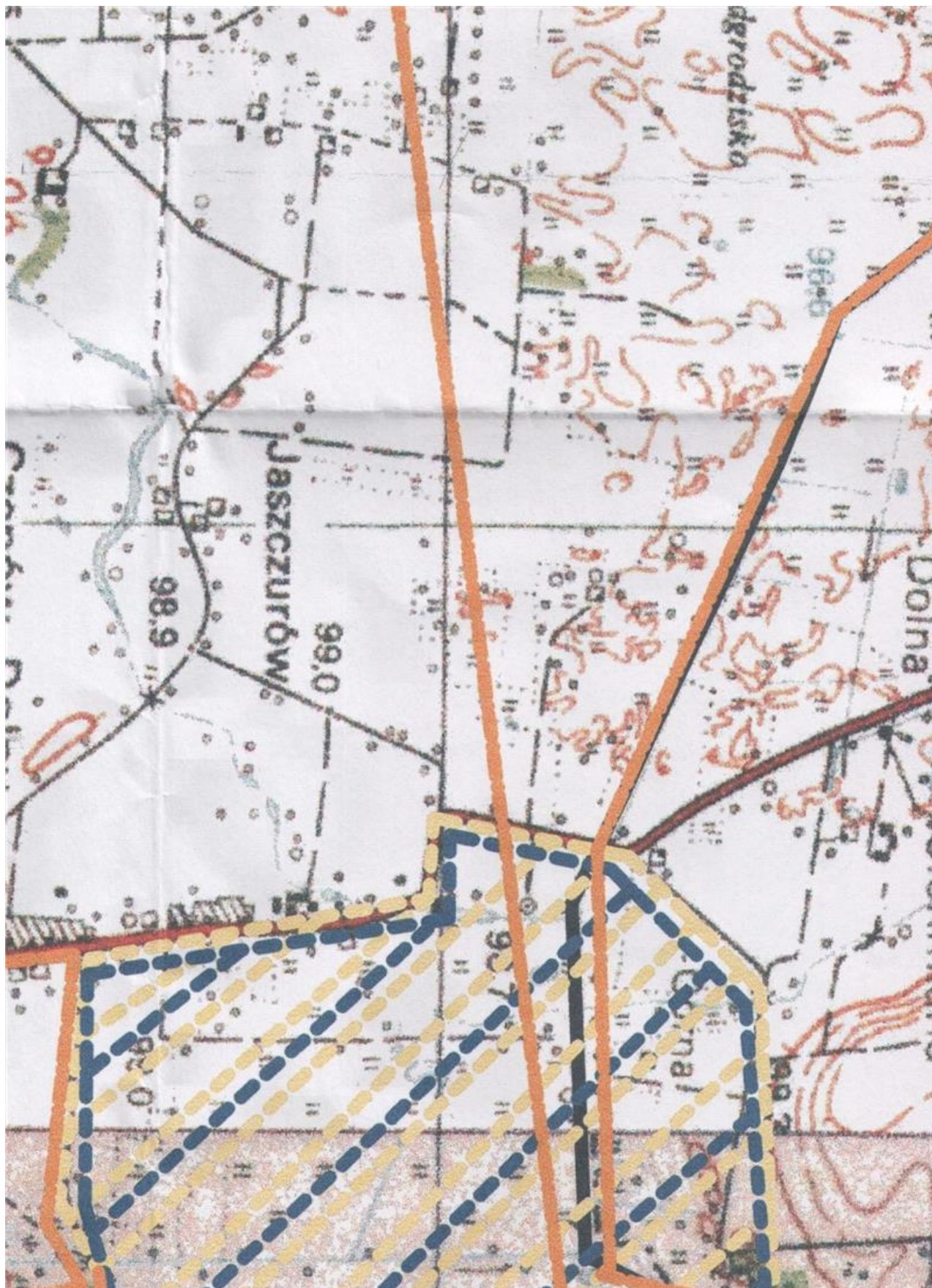

Obszar 18



Obszar 19



Obszar 20

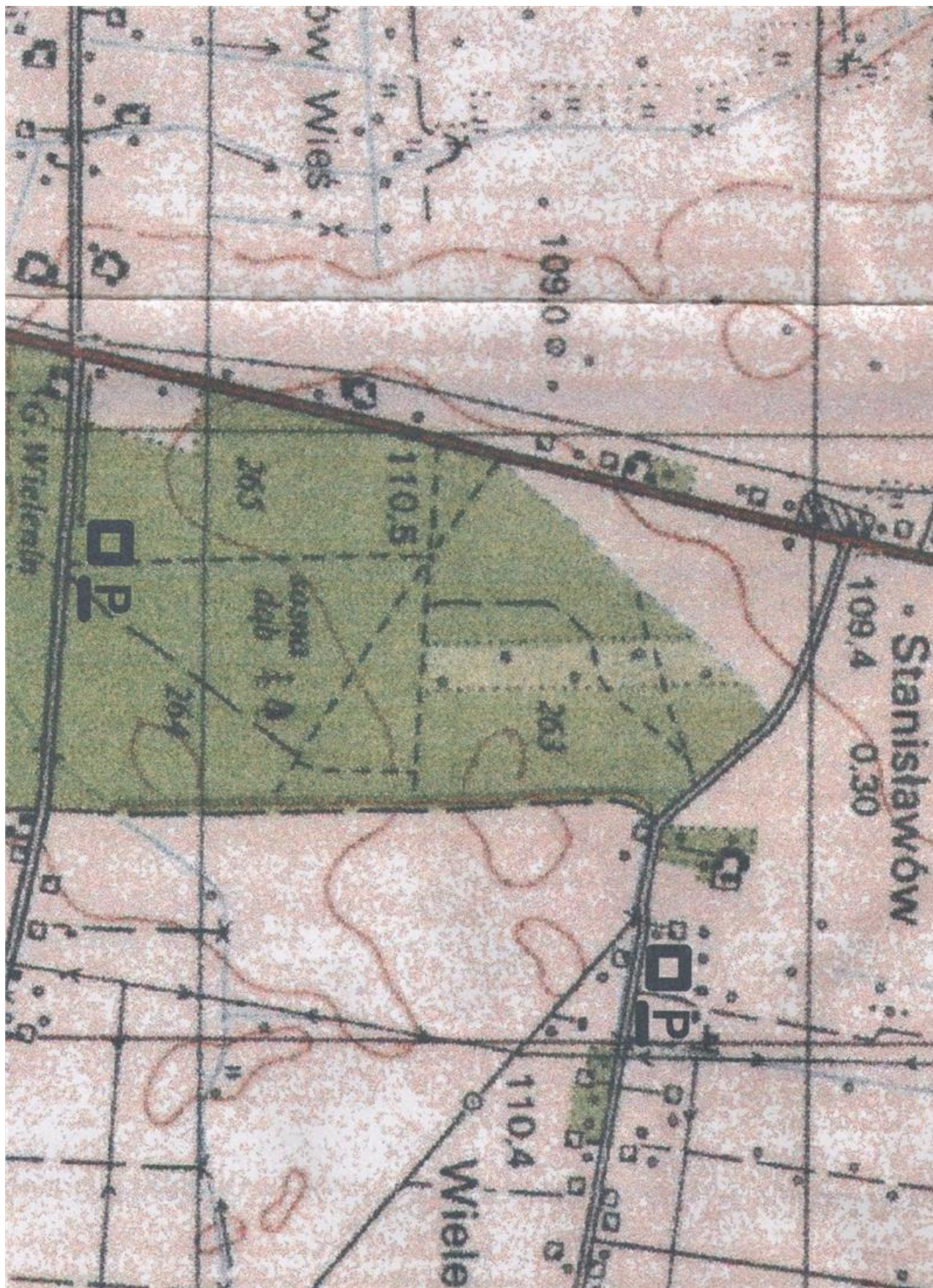

Obszar 21

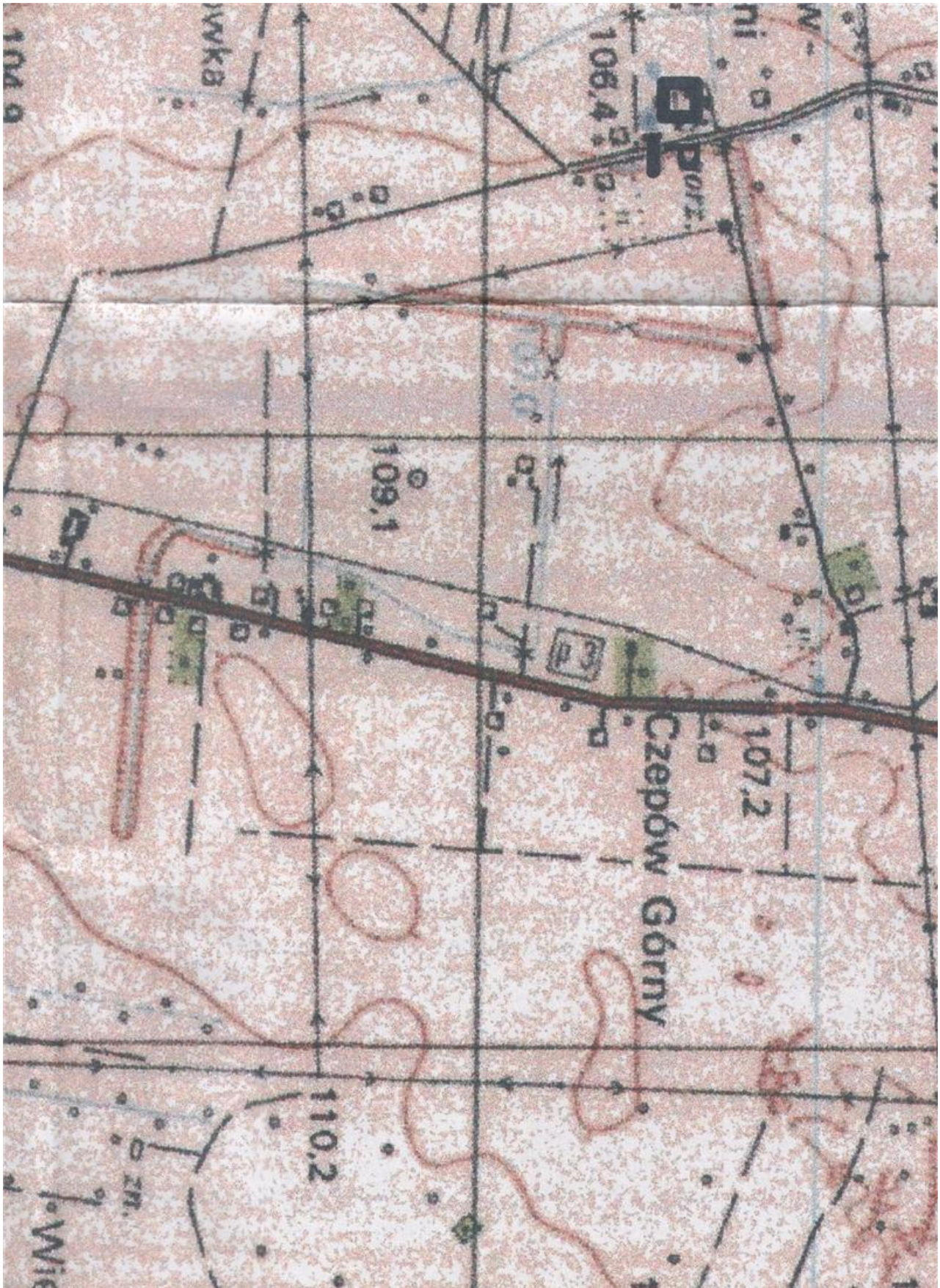

Obszar 22

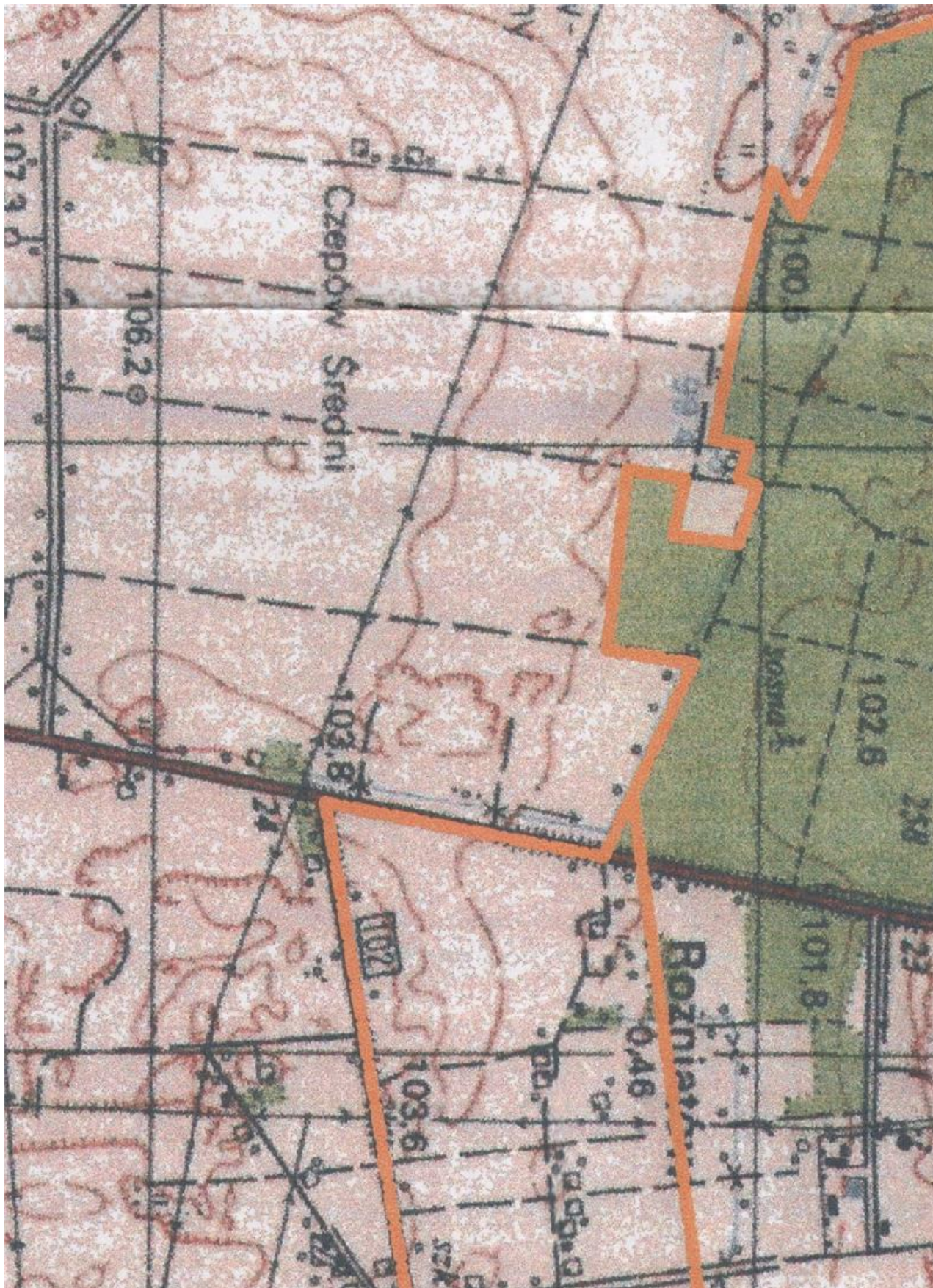

Obszar 23

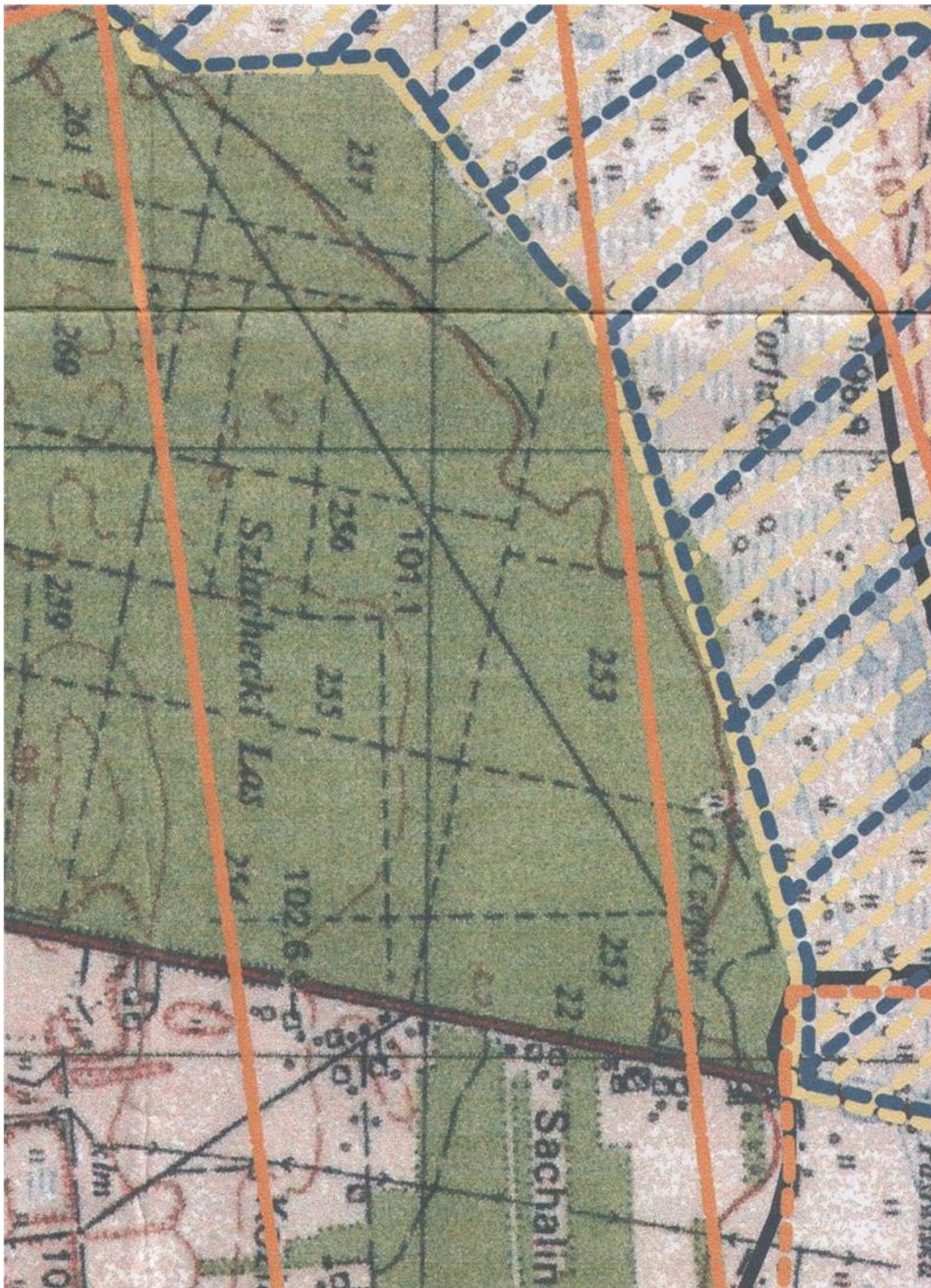

Obszar 24

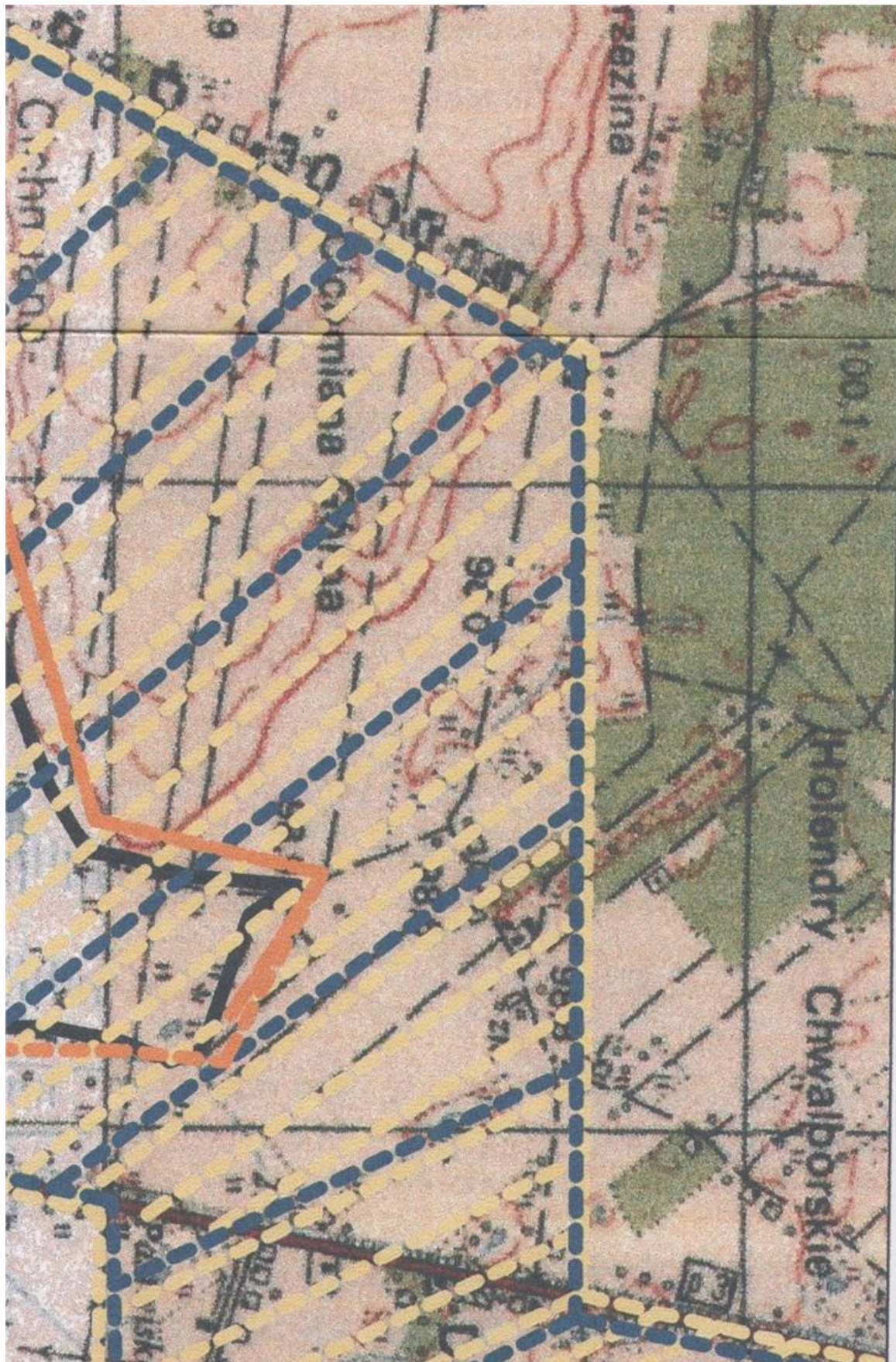

Obszar 25

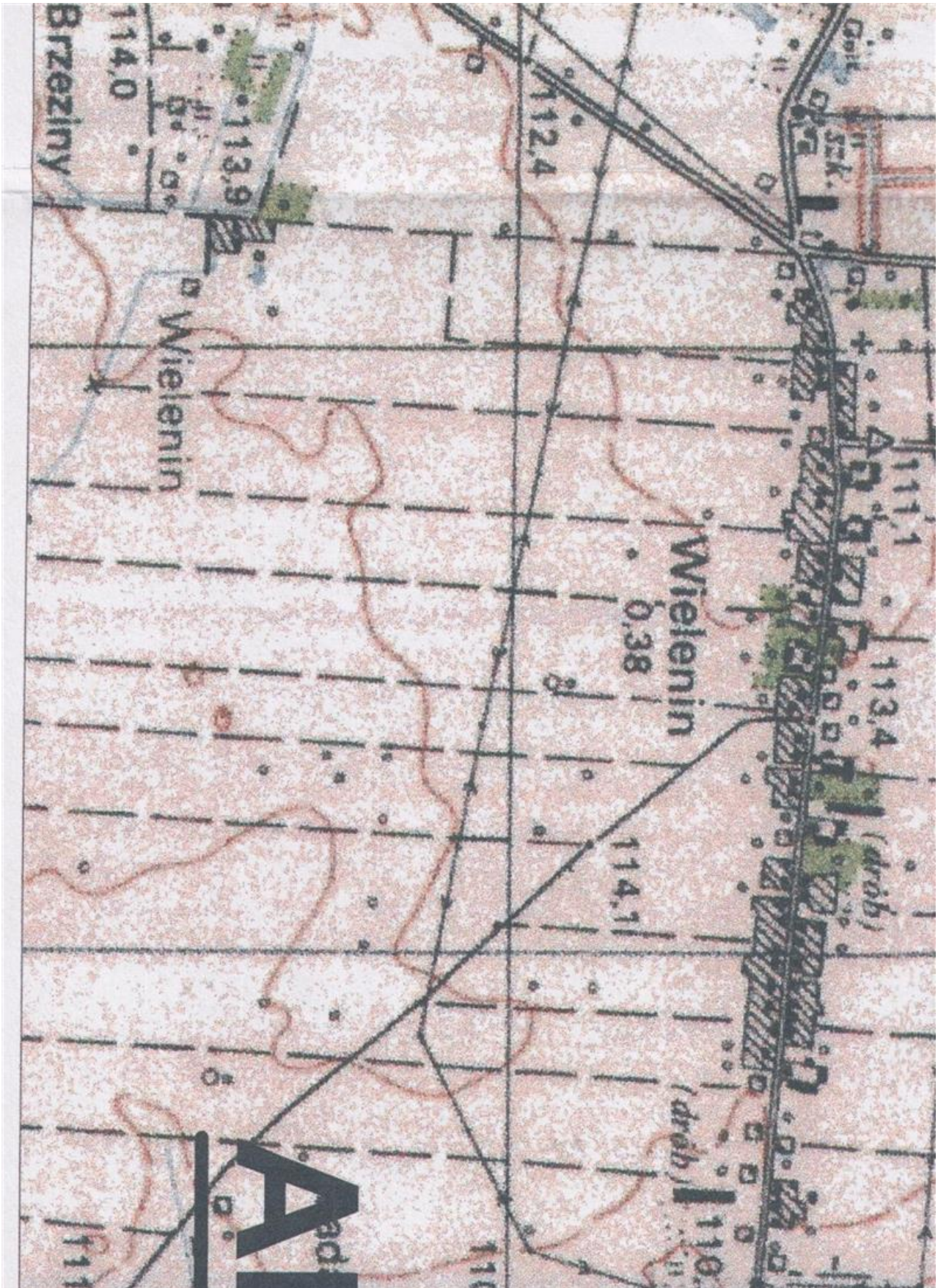

Obszar 26

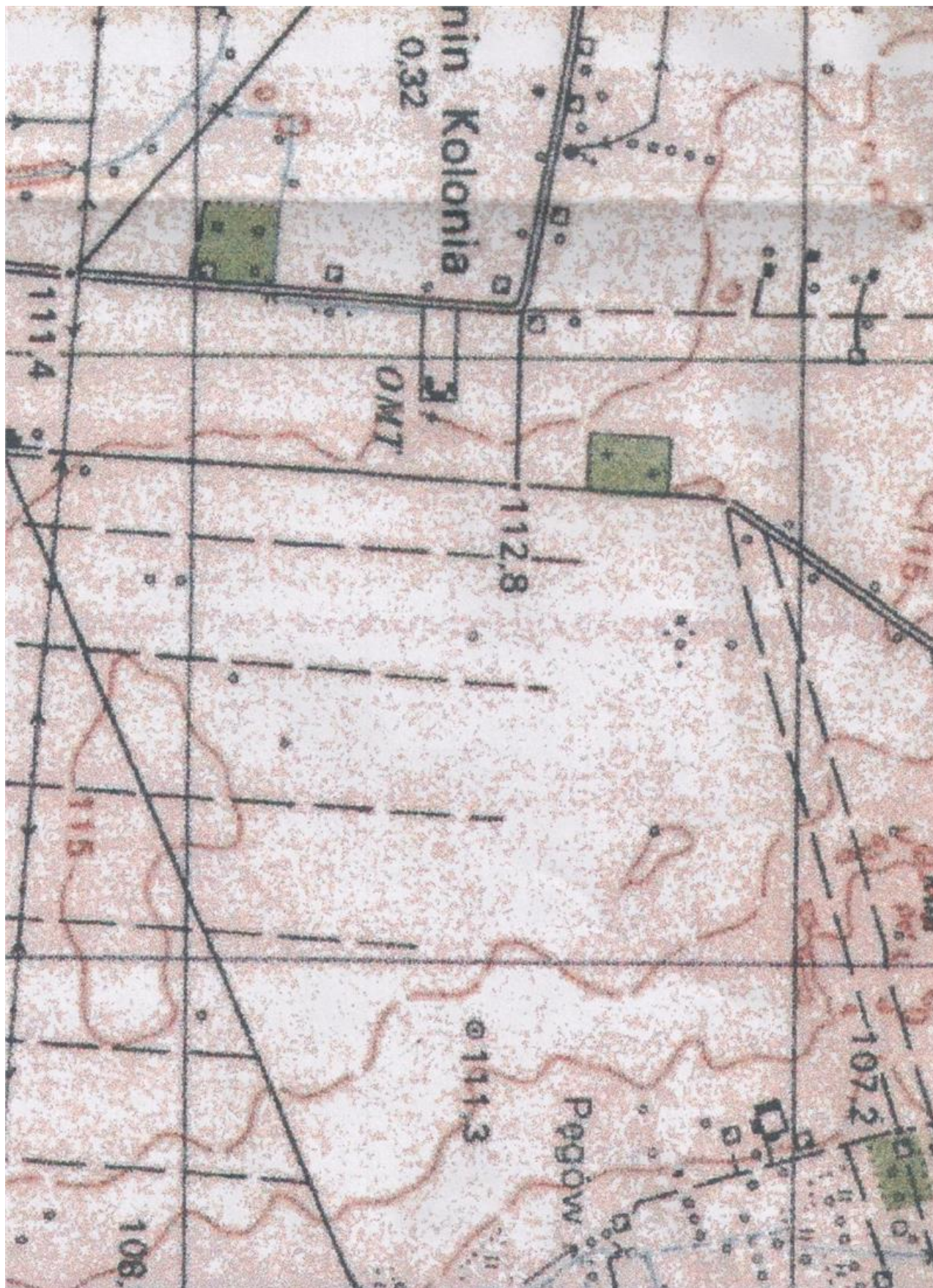

Obszar 27

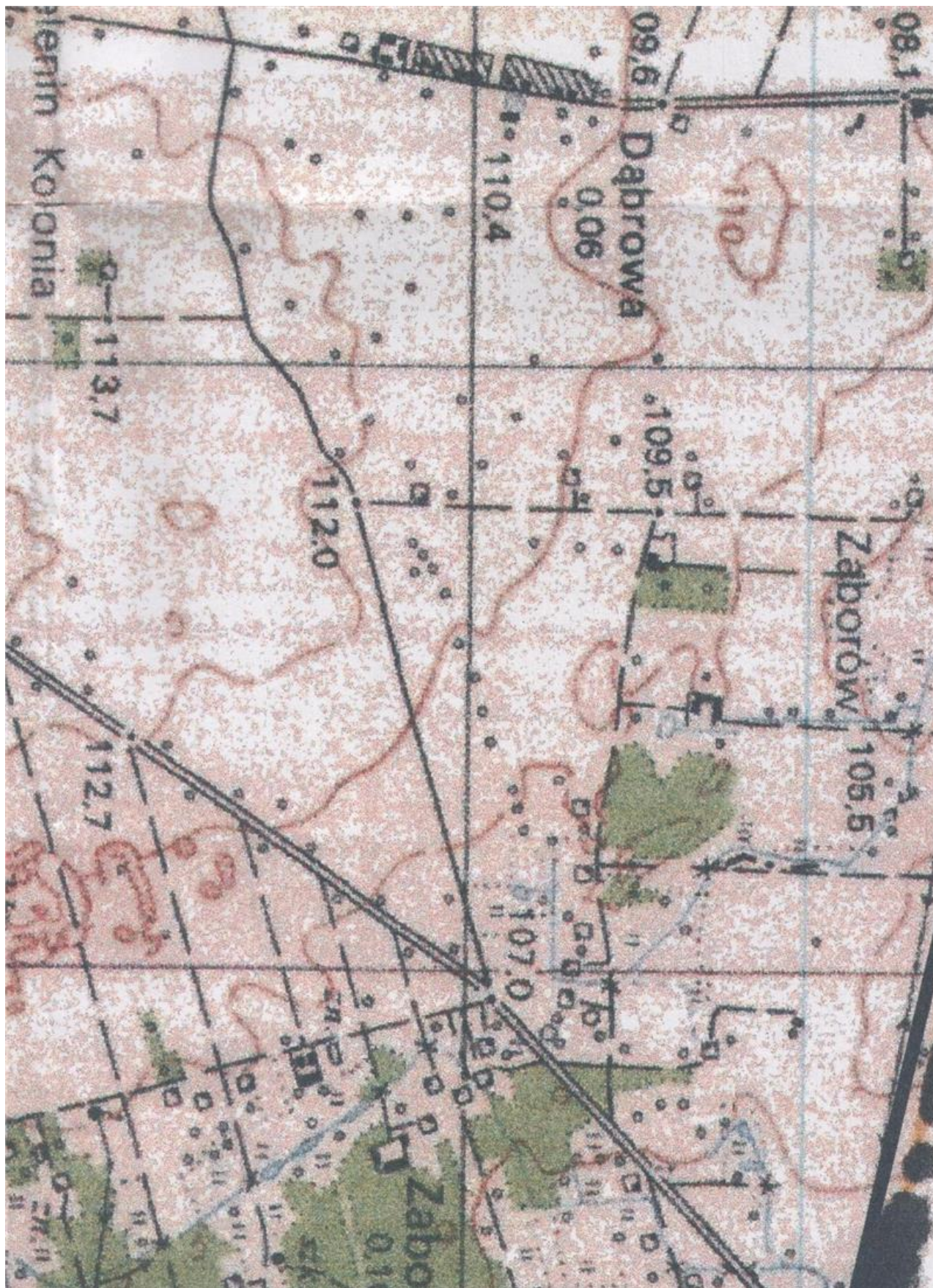

Obszar 28

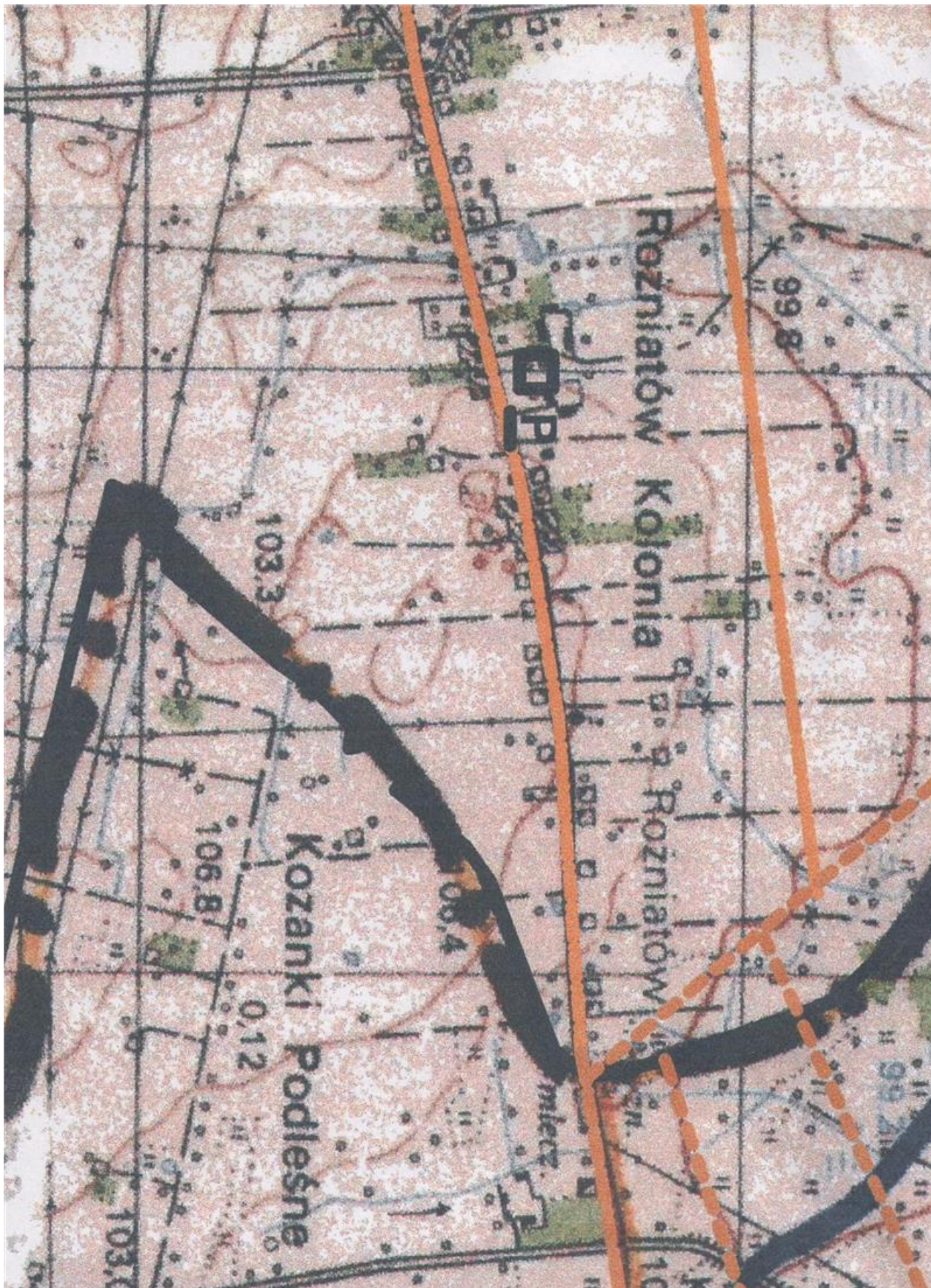

Obszar 29

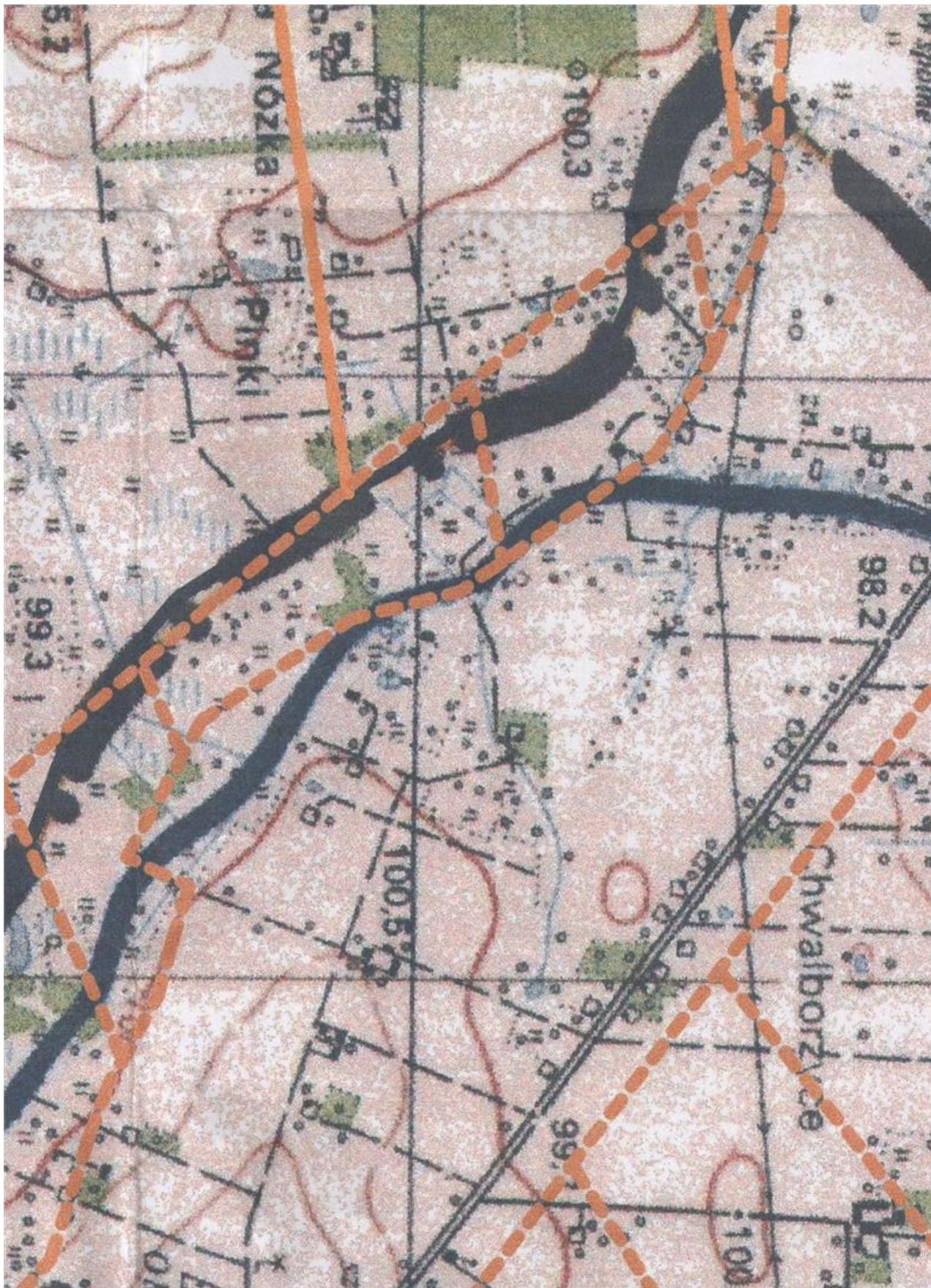

Obszar 30

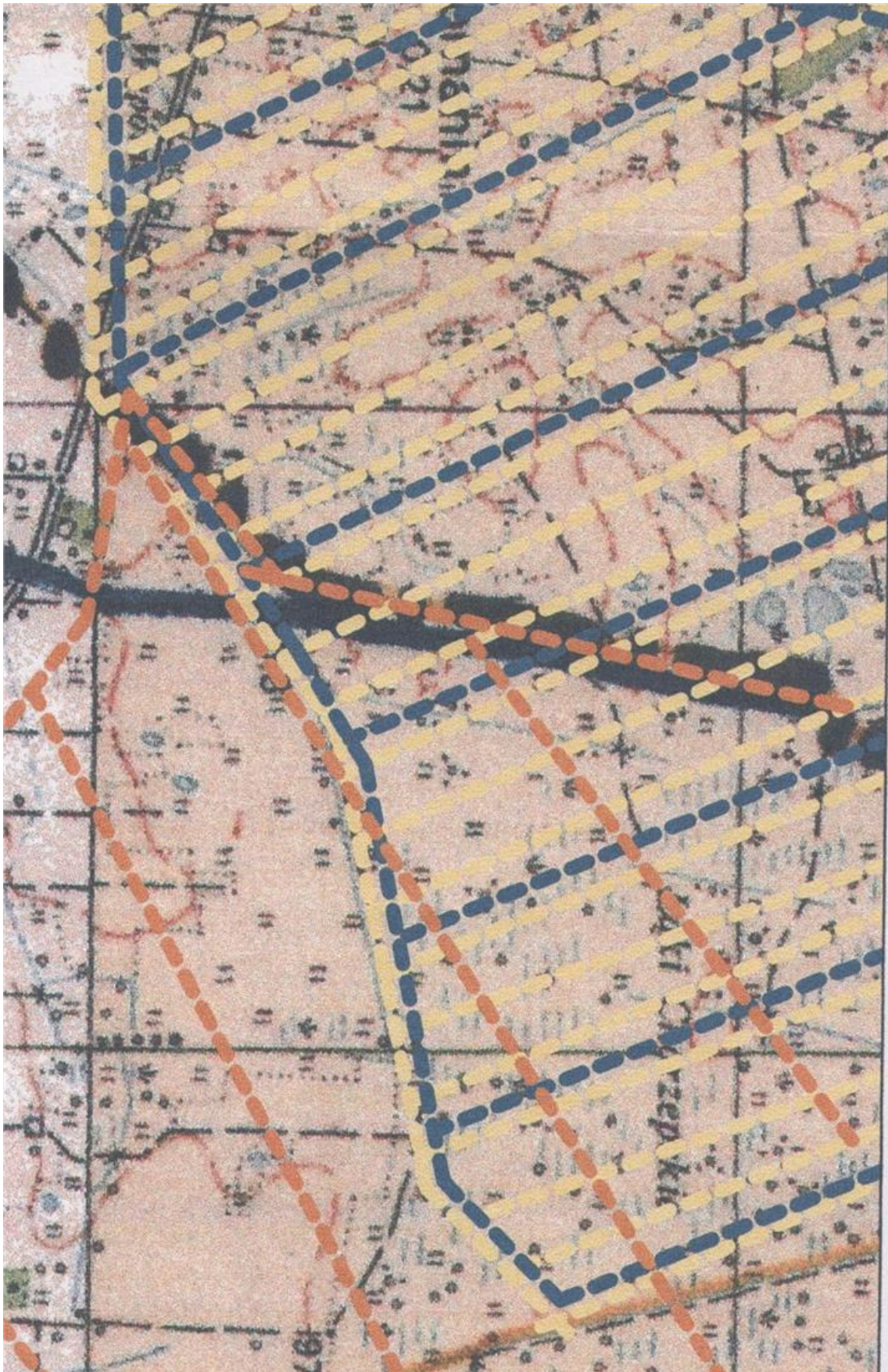

Obszar 31

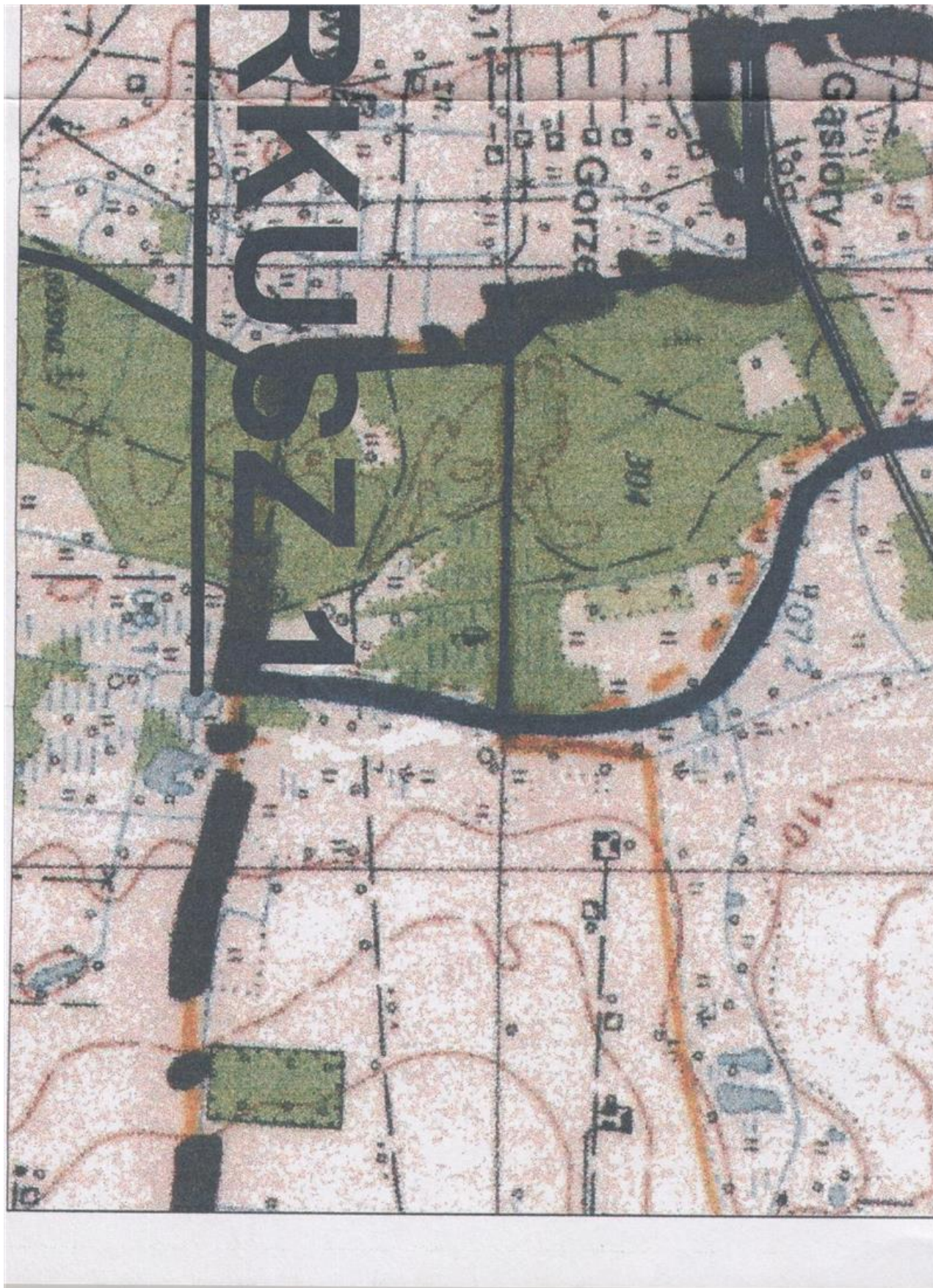

Obszar 32

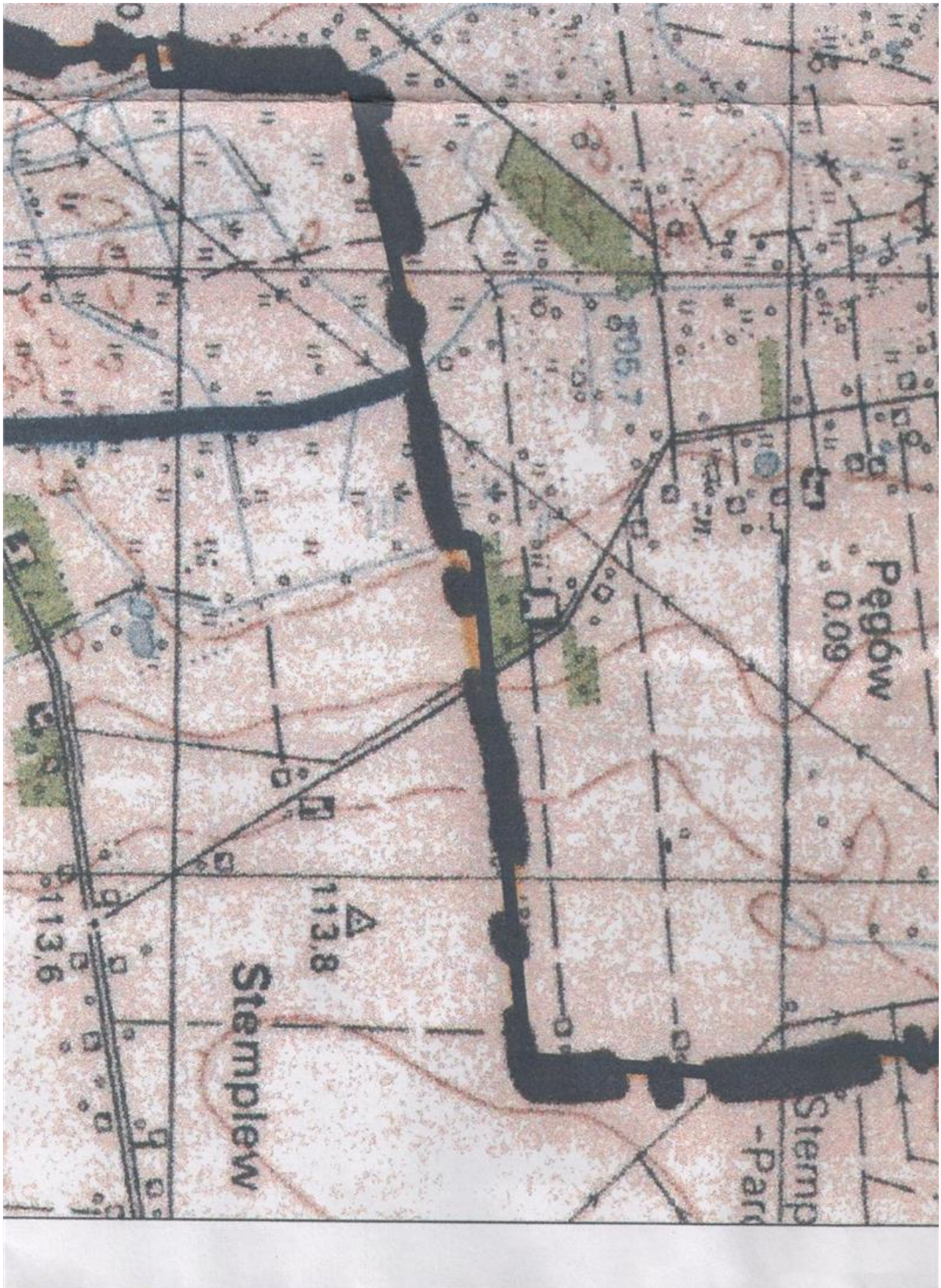

Obszar 33

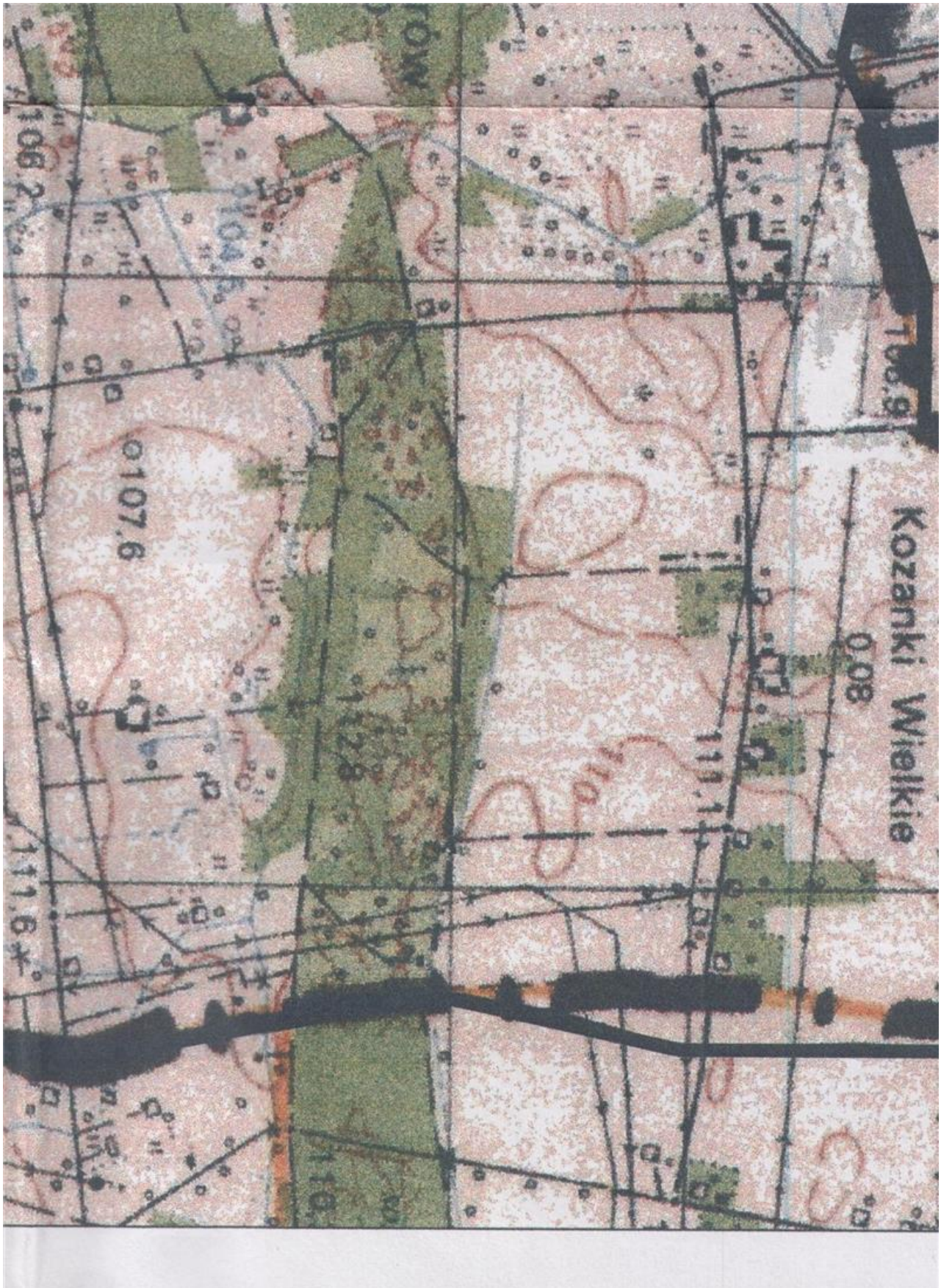

Obszar 34



Obszar 35



Obszar 36

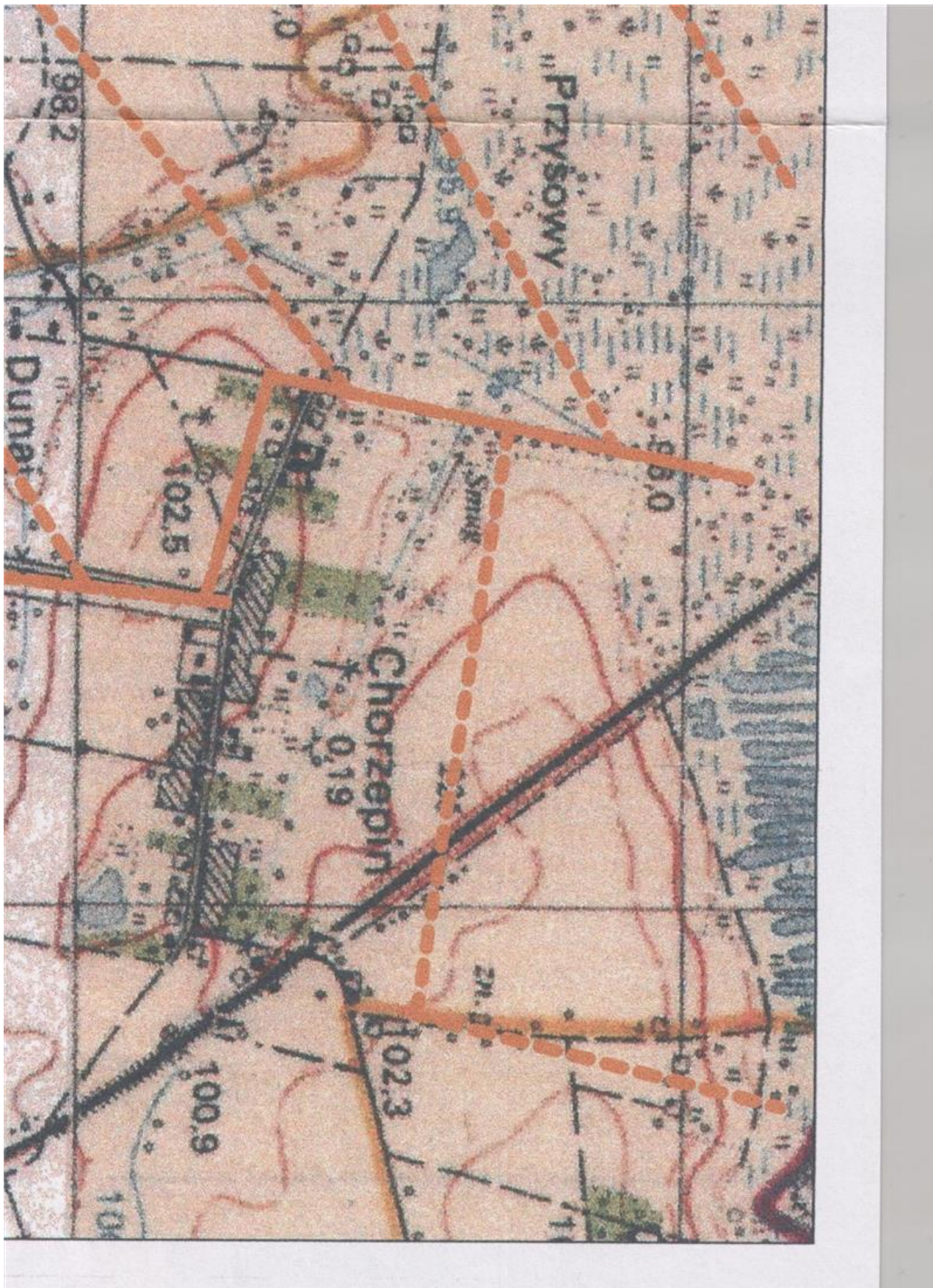

Legenda:

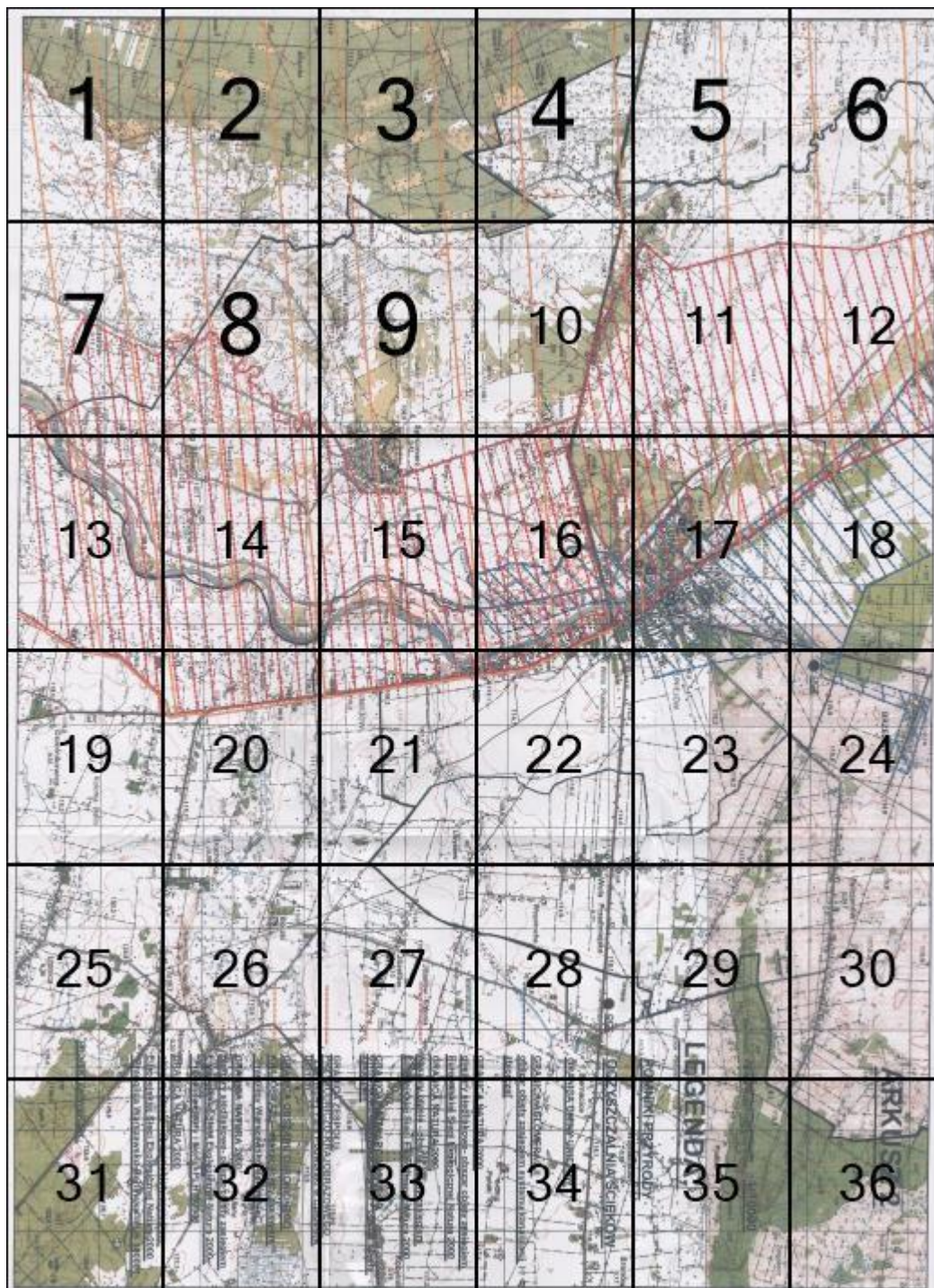

Obszar 1

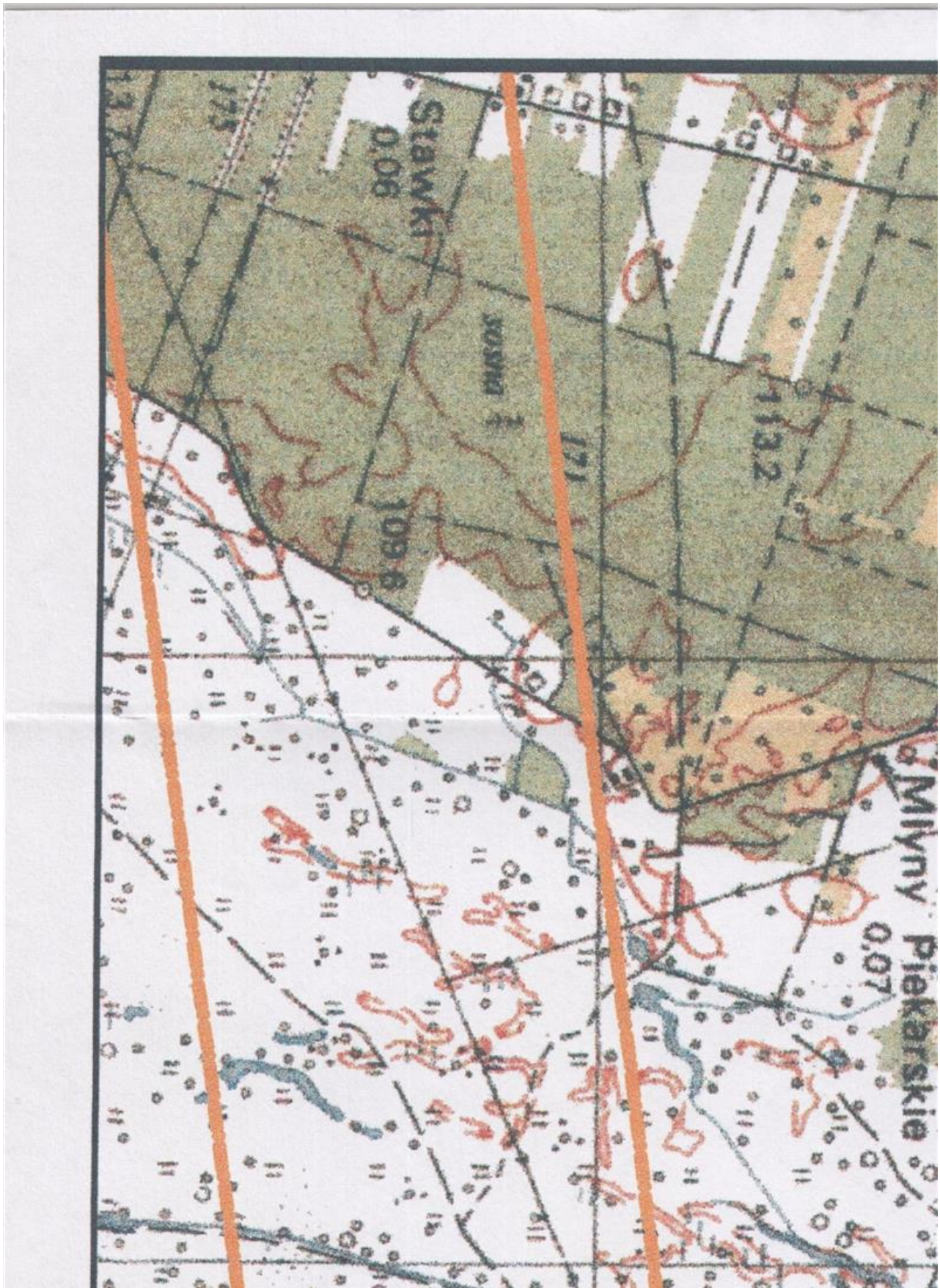

Obszar 2

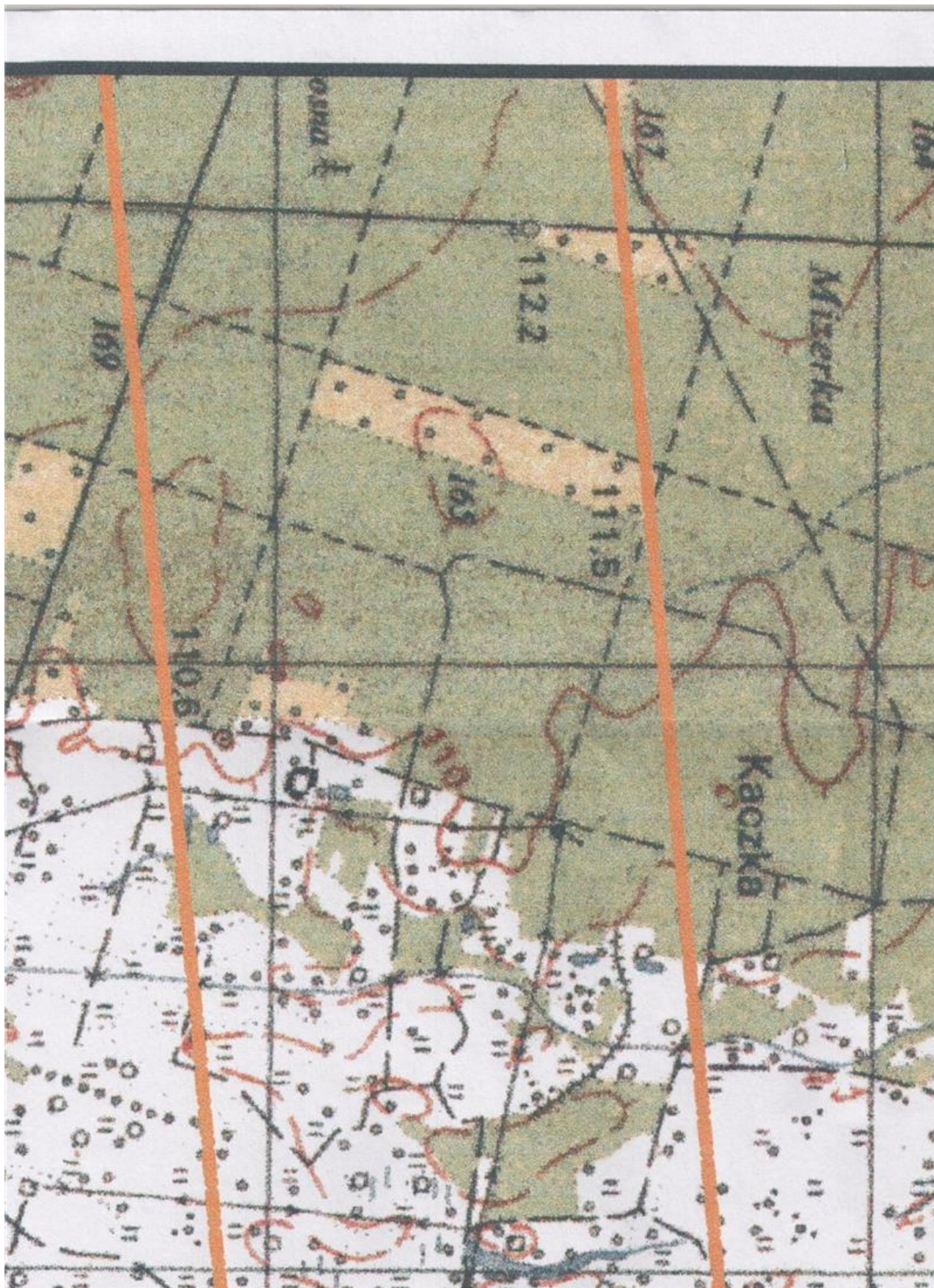

Obszar 3

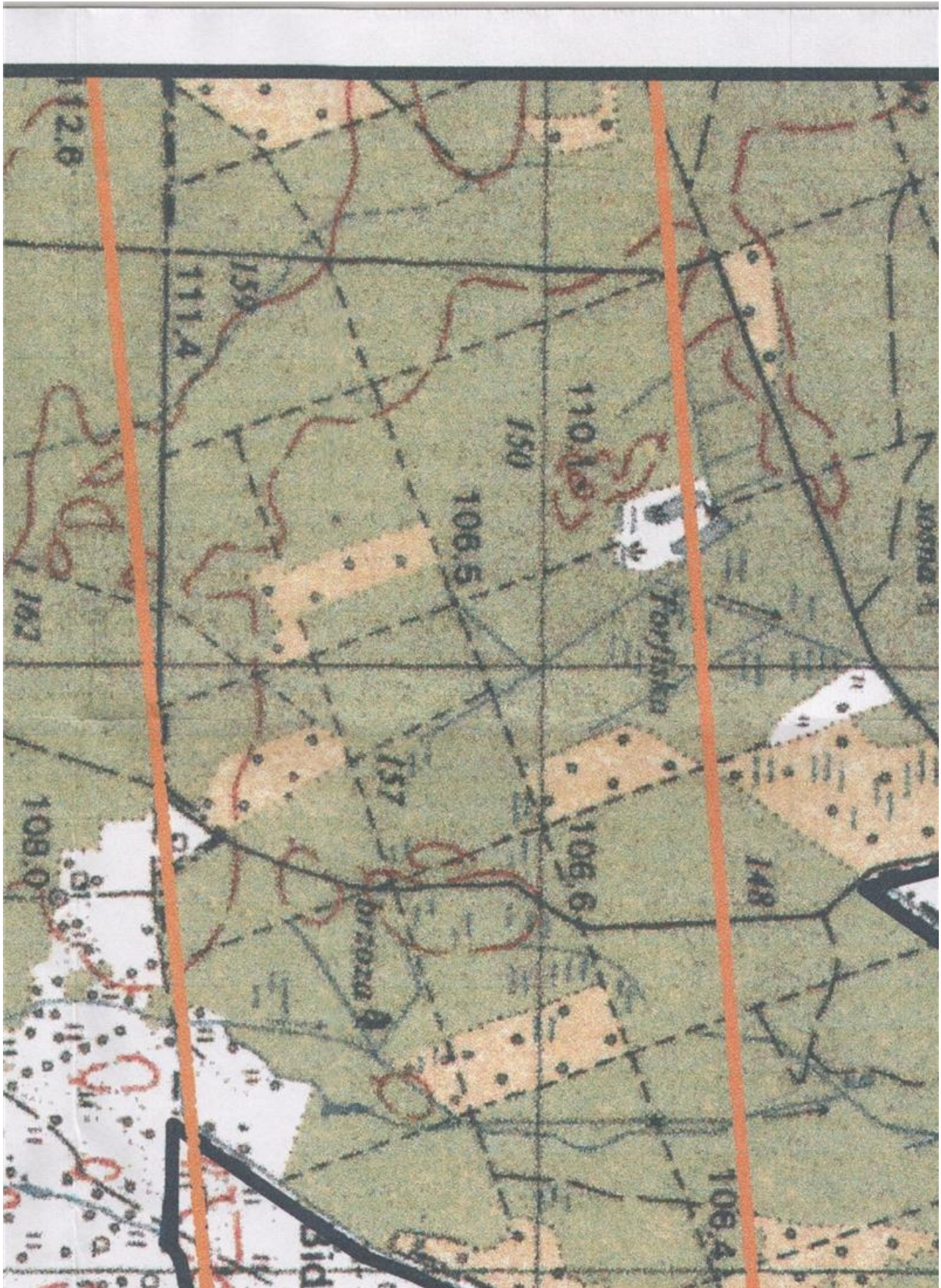

Obszar 4

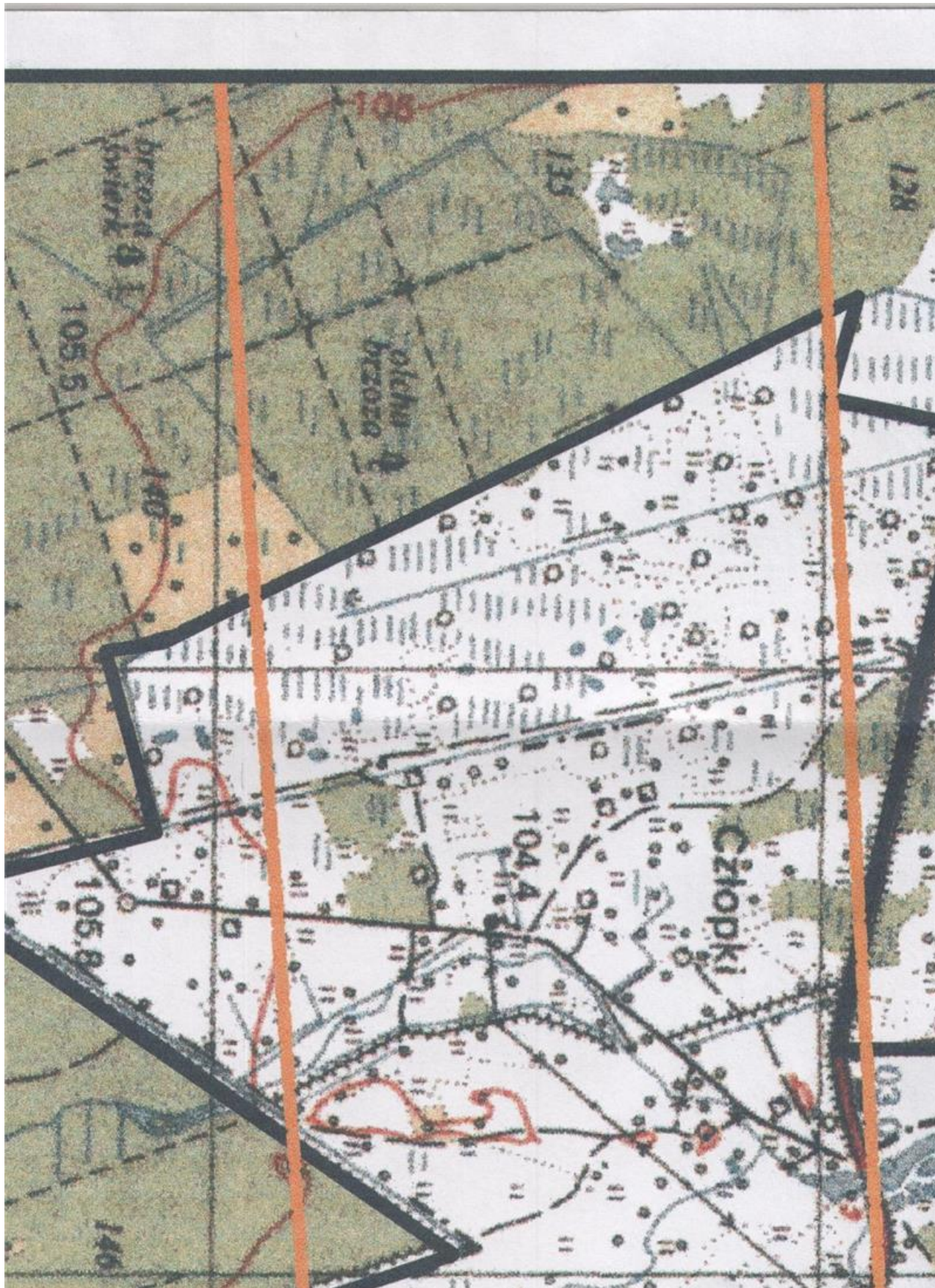

Obszar 5



Obszar 6

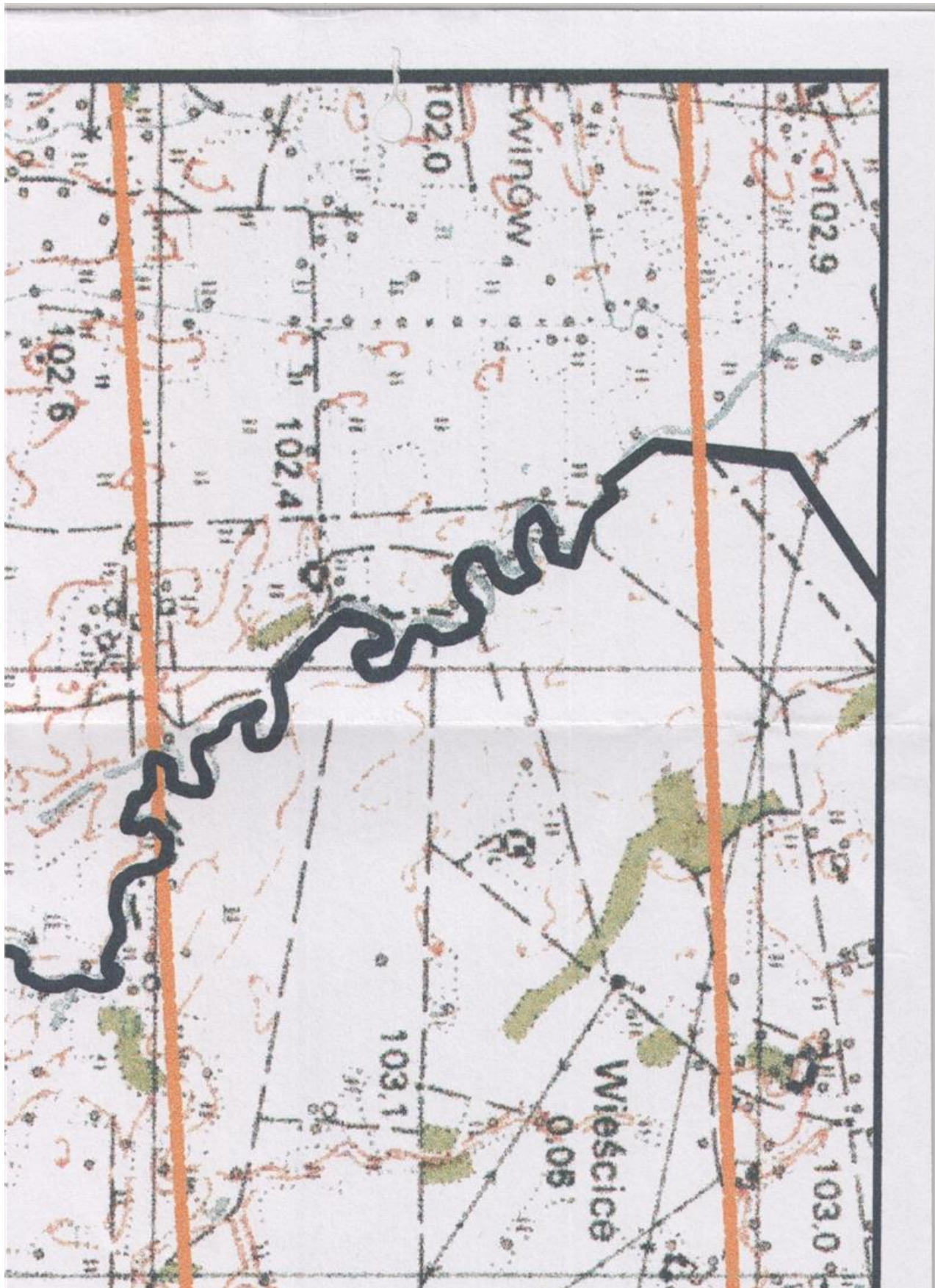

Obszar 7

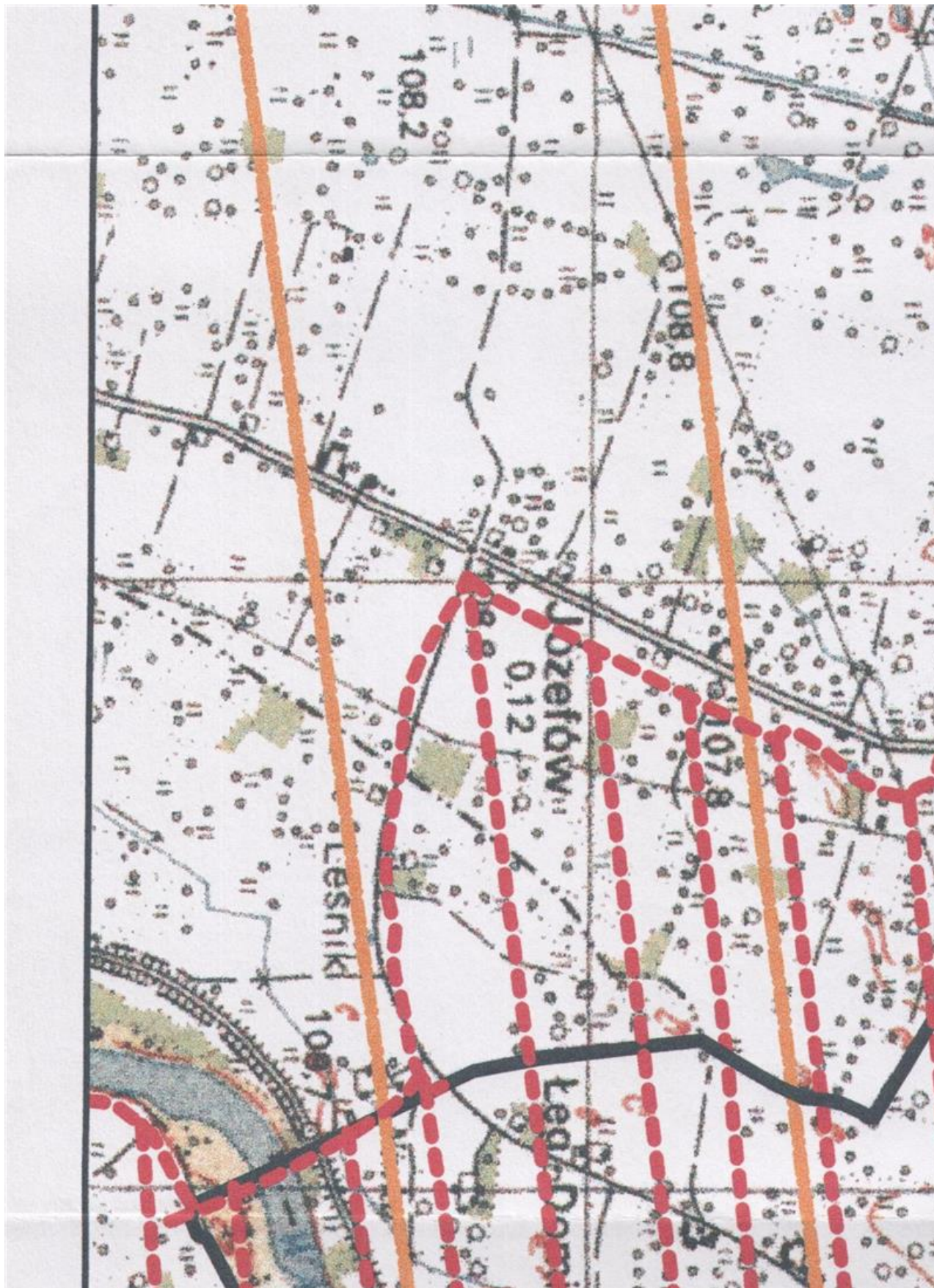

Obszar 8

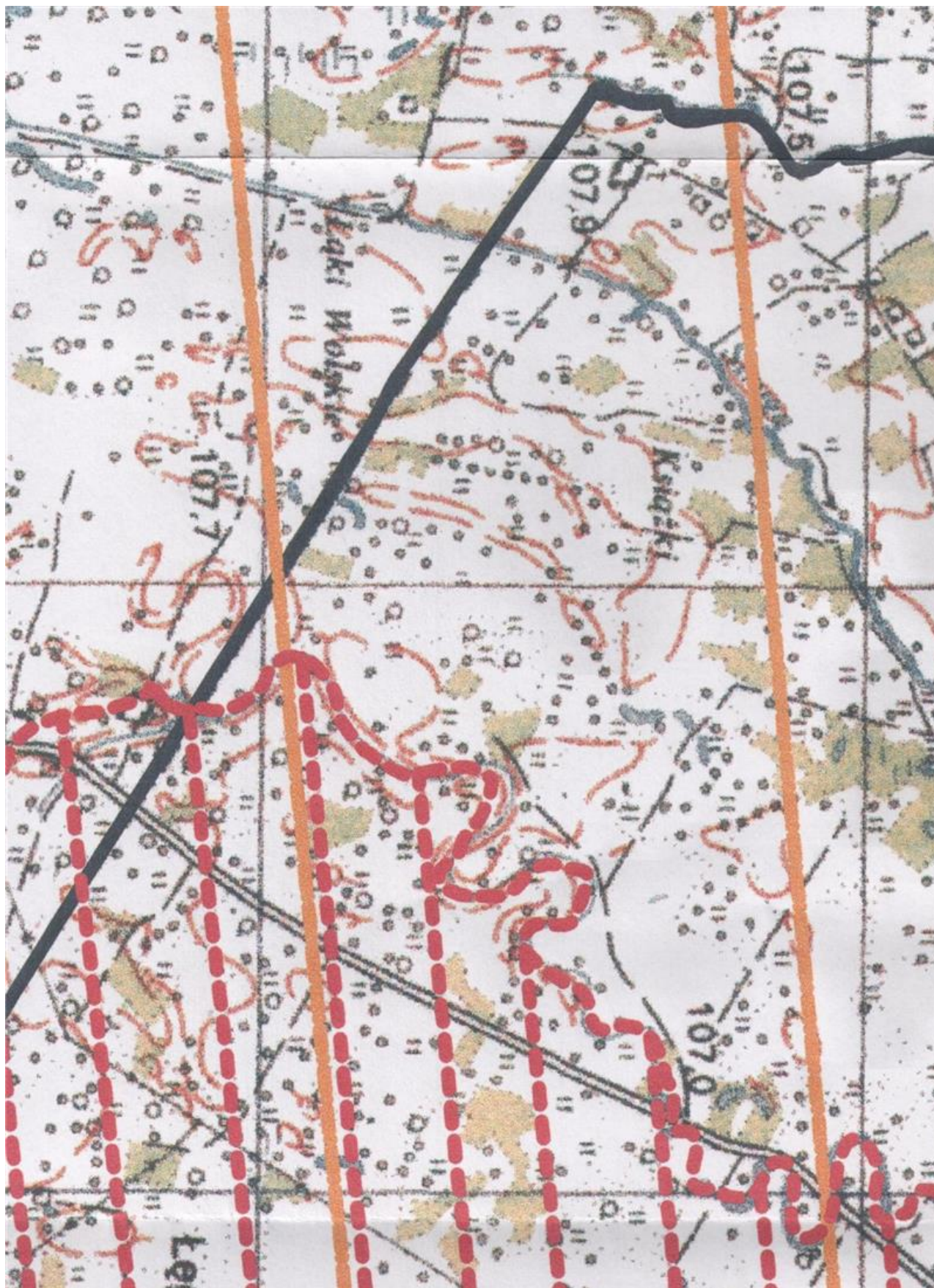

Obszar 9

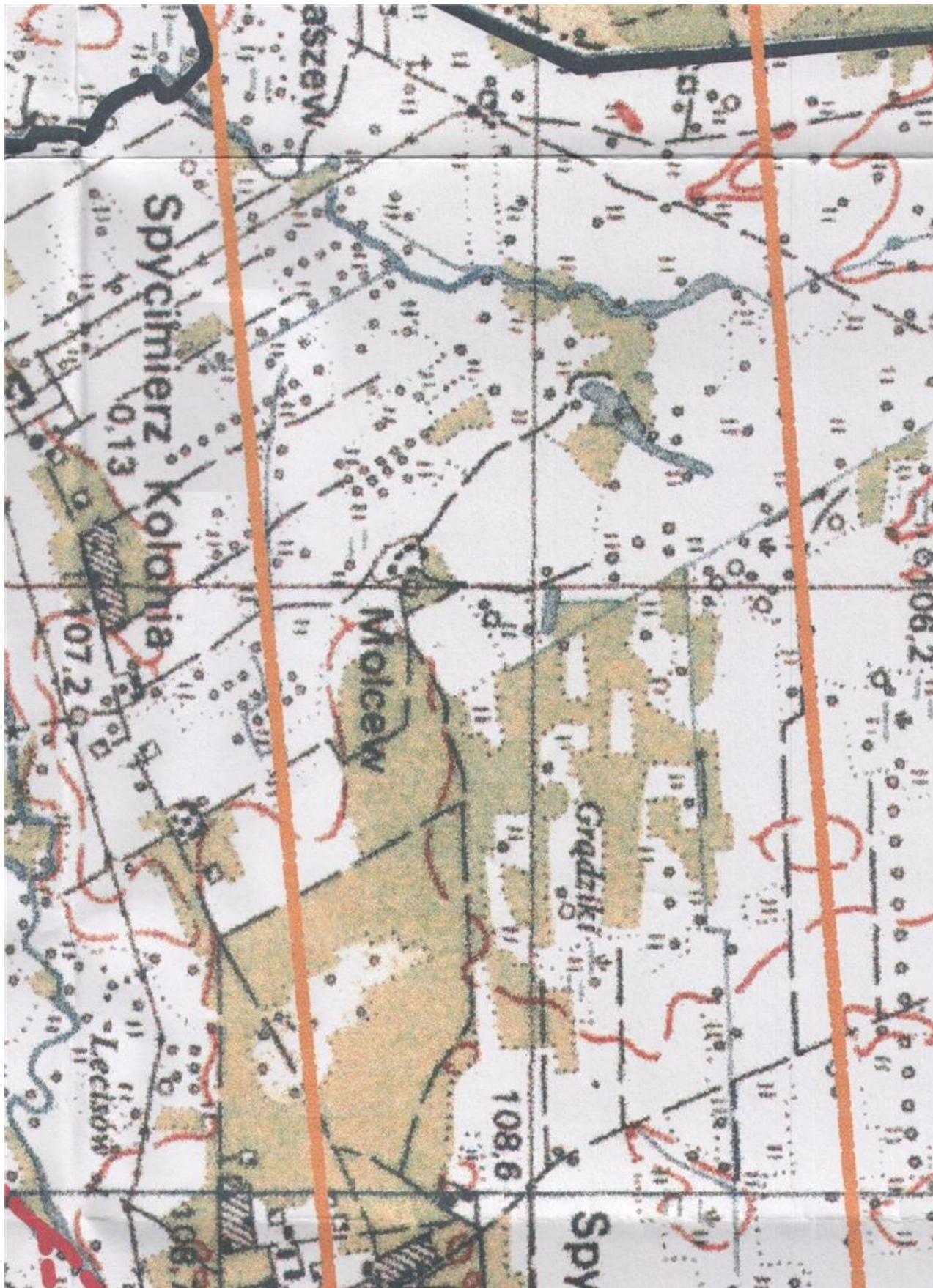

Obszar 10

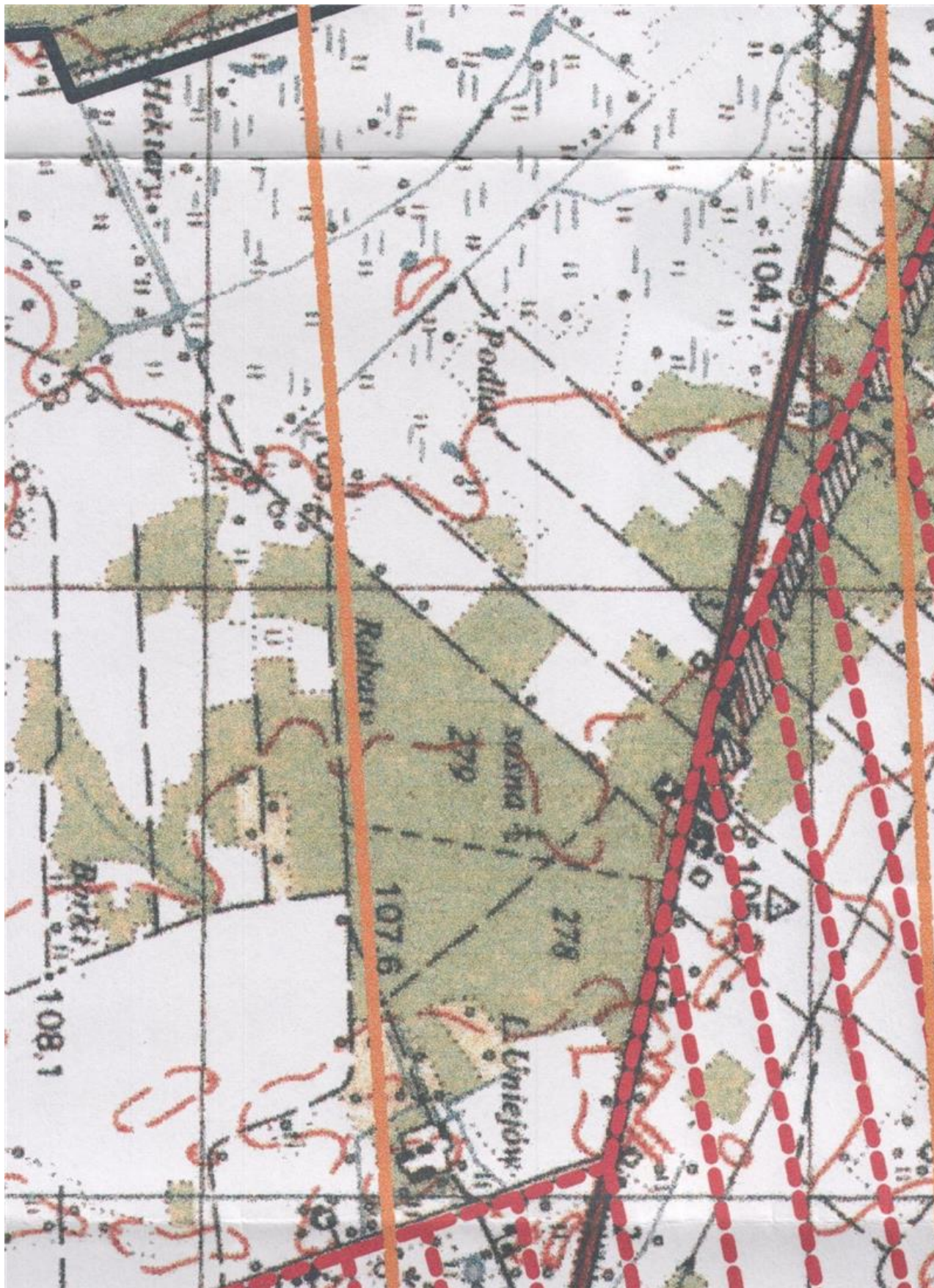

Obszar 11

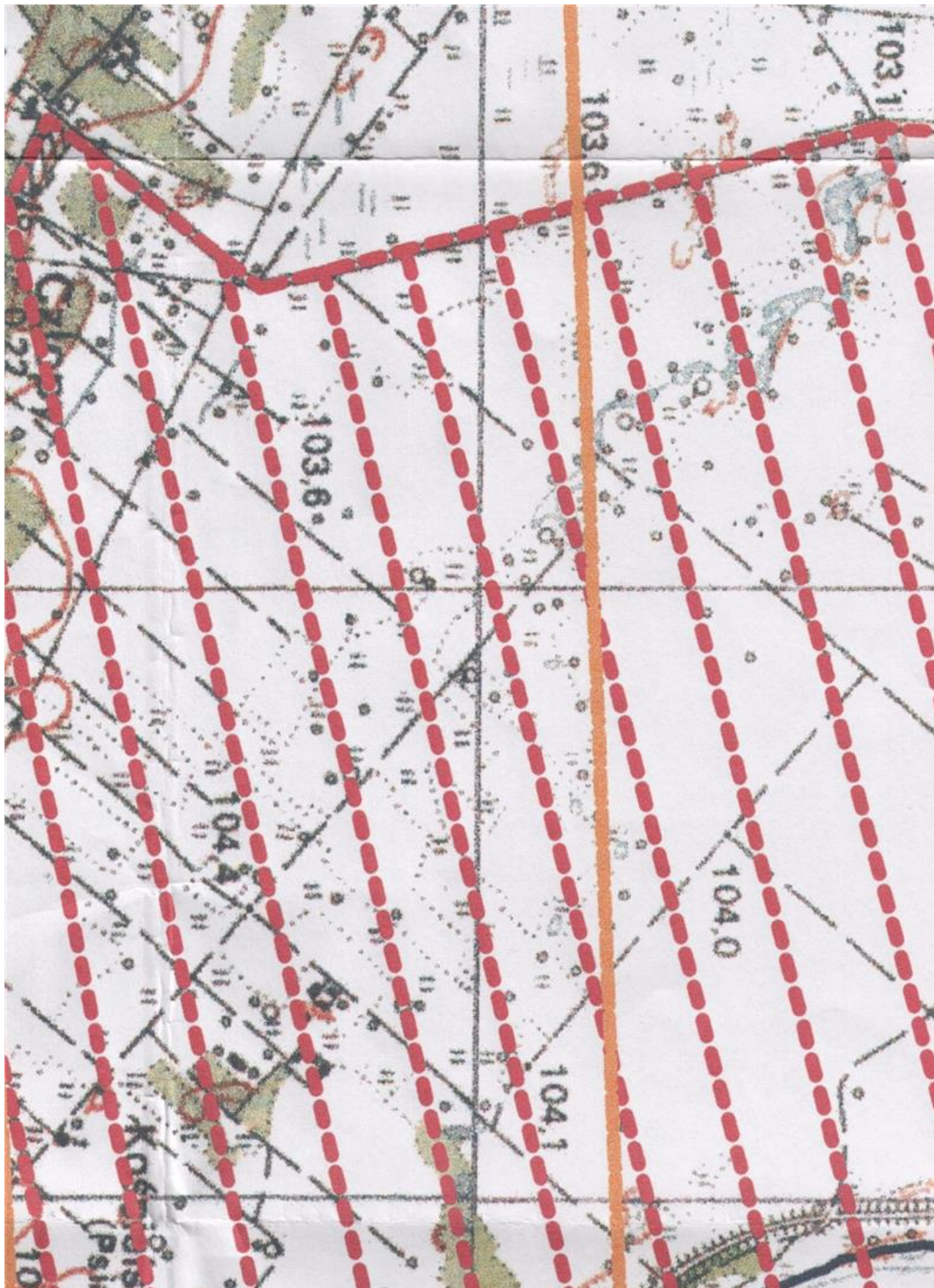

Obszar 12

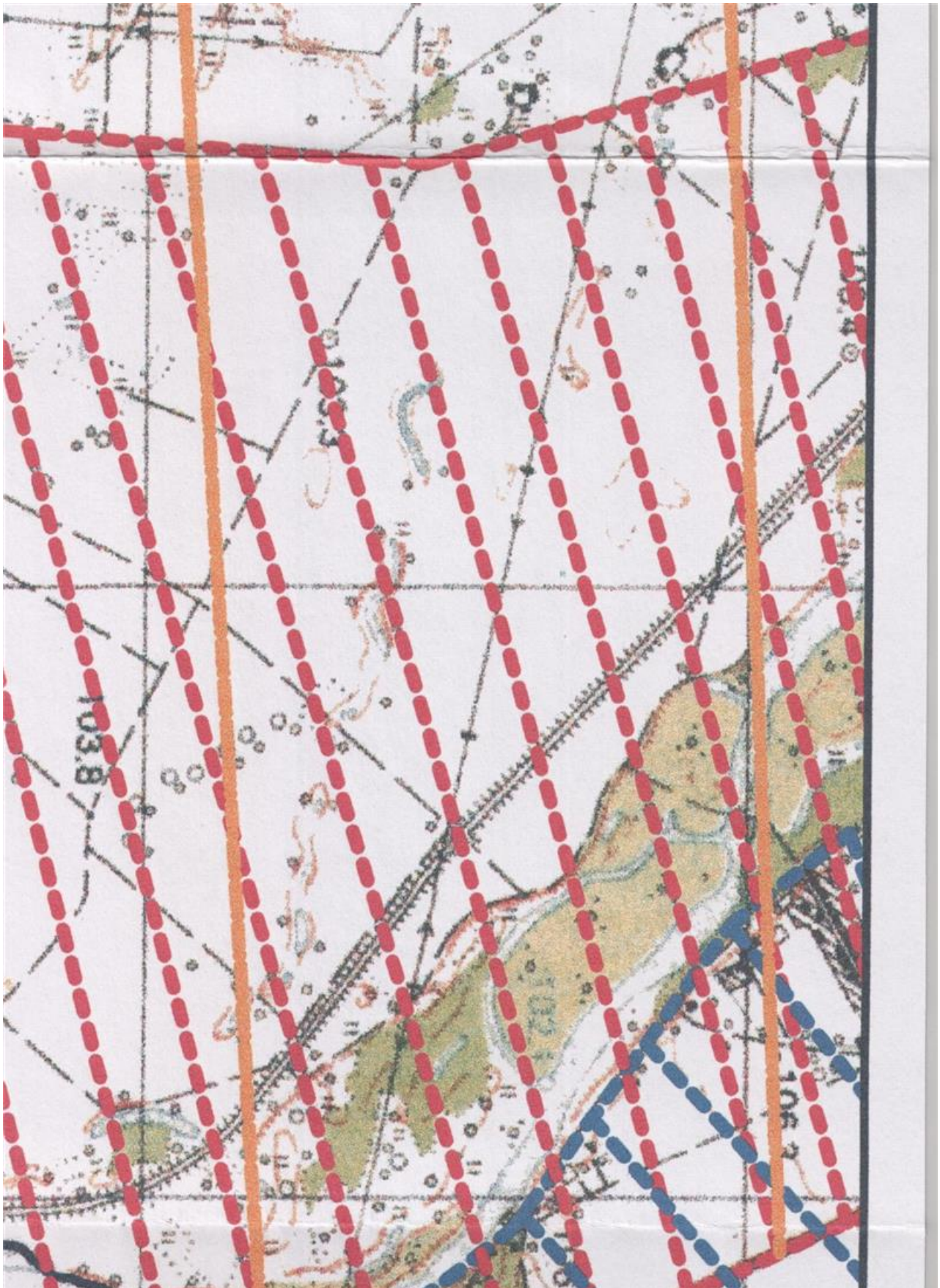

Obszar 13

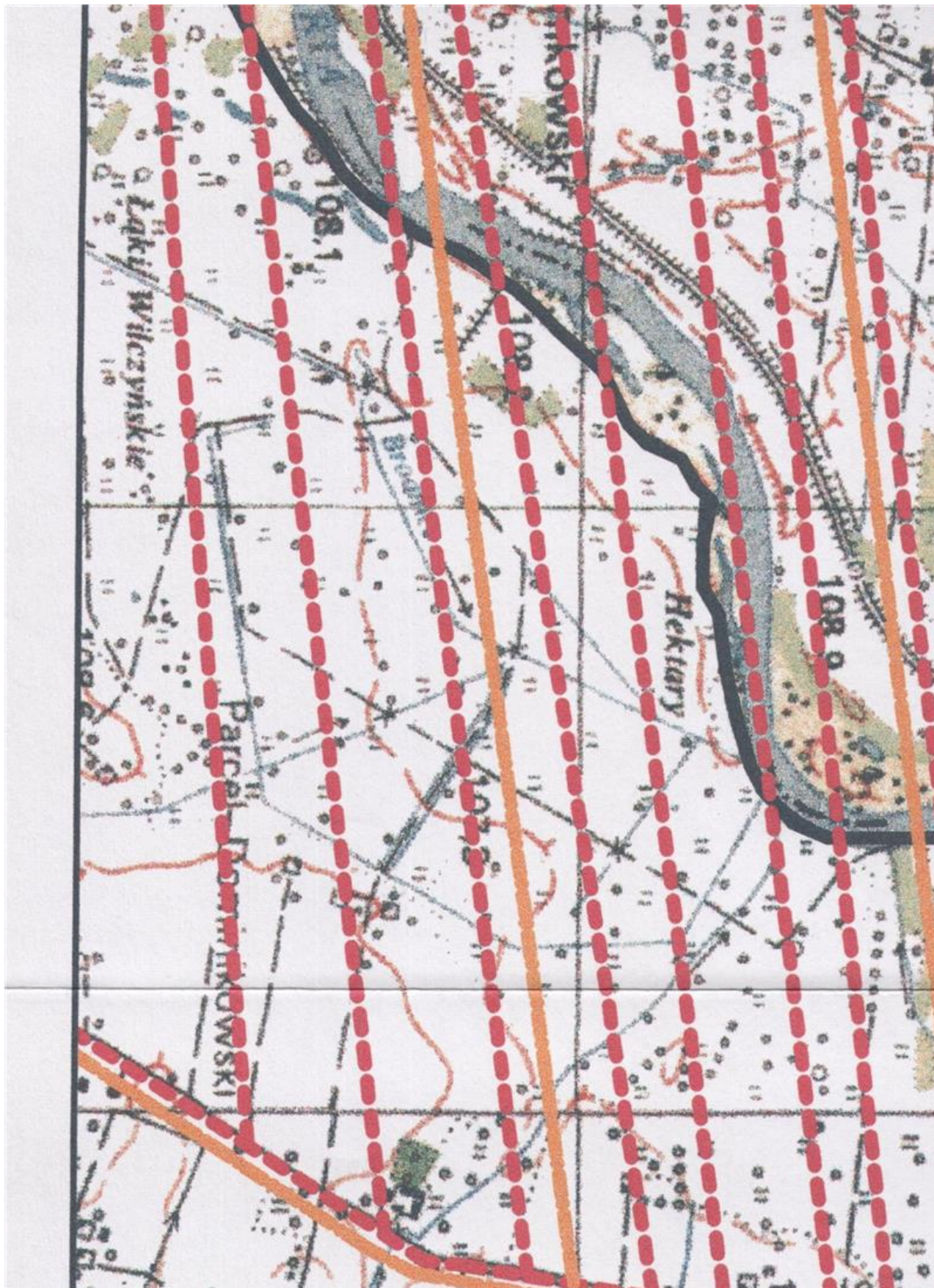

Obszar 14



Obszar 15



Obszar 16



Obszar 17

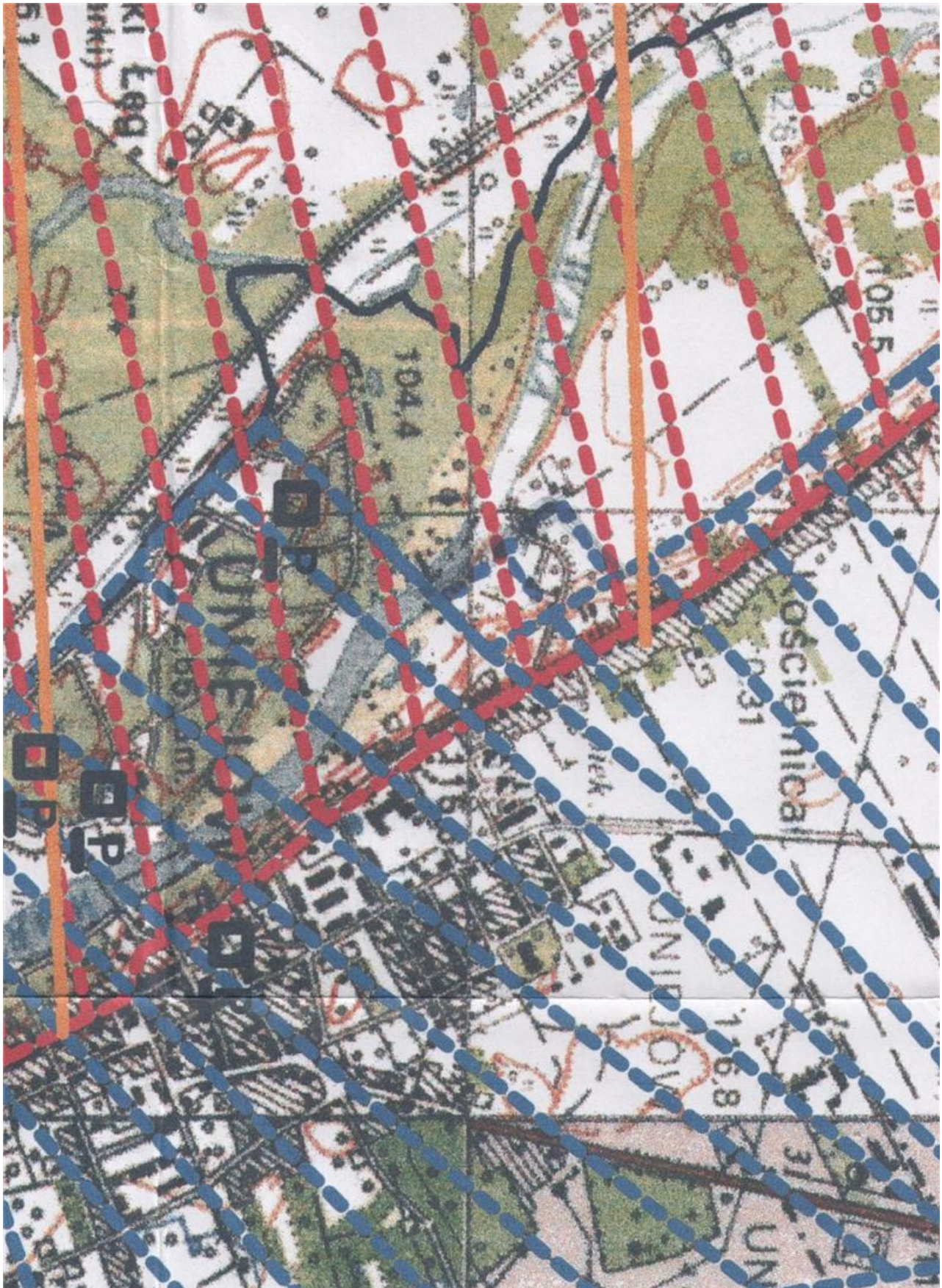

Obszar 18

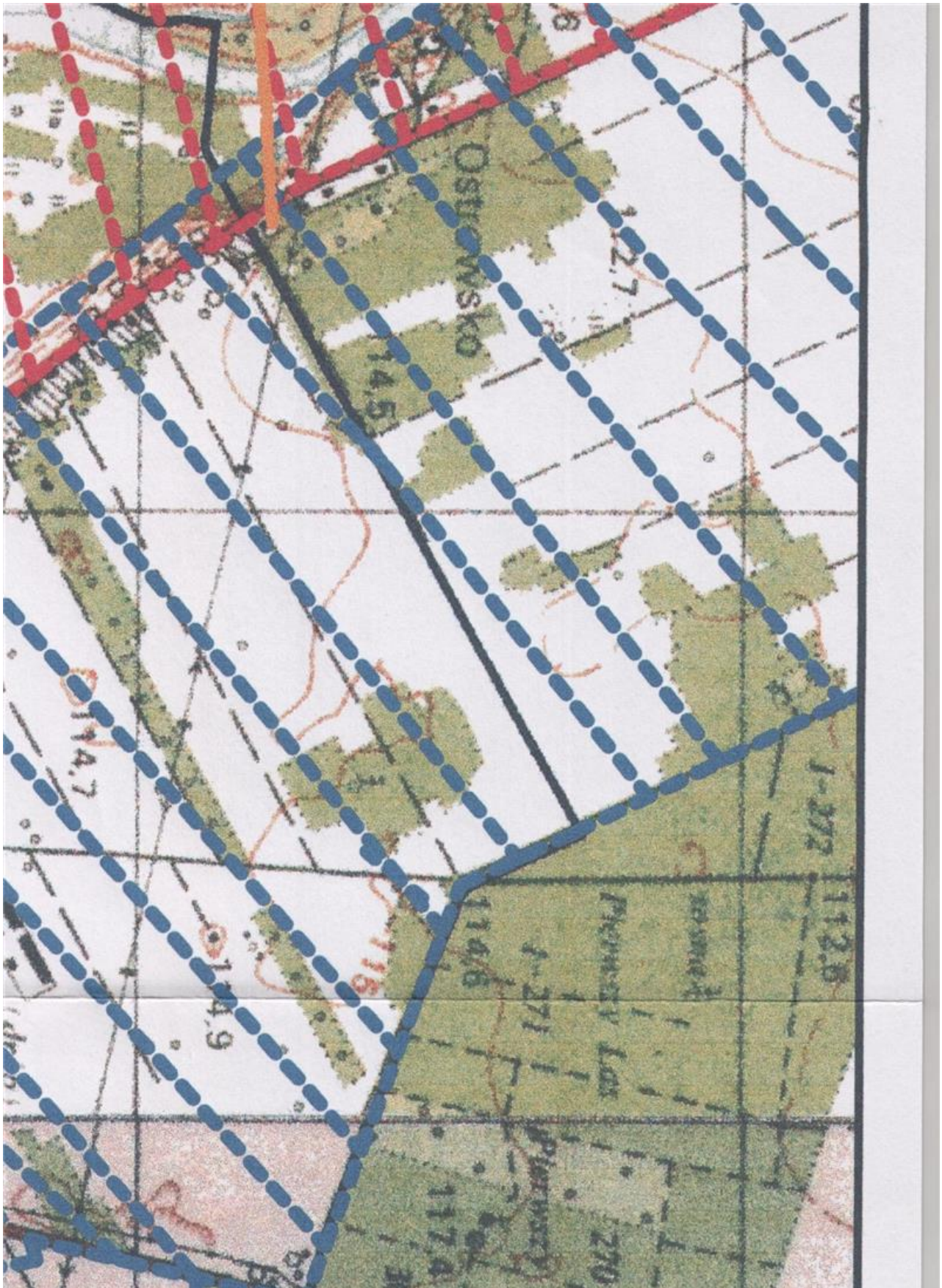

Obszar 19

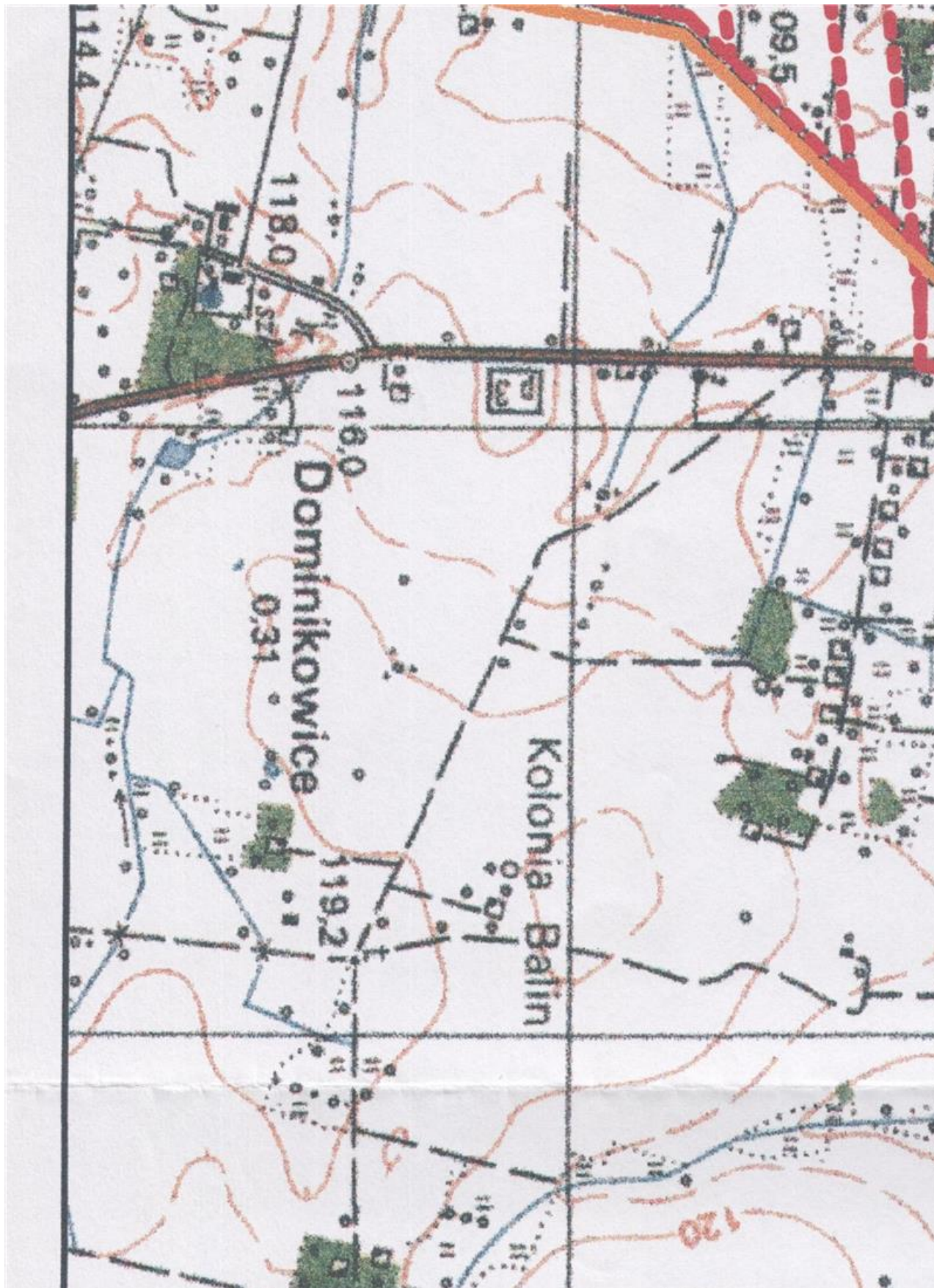

Obszar 20

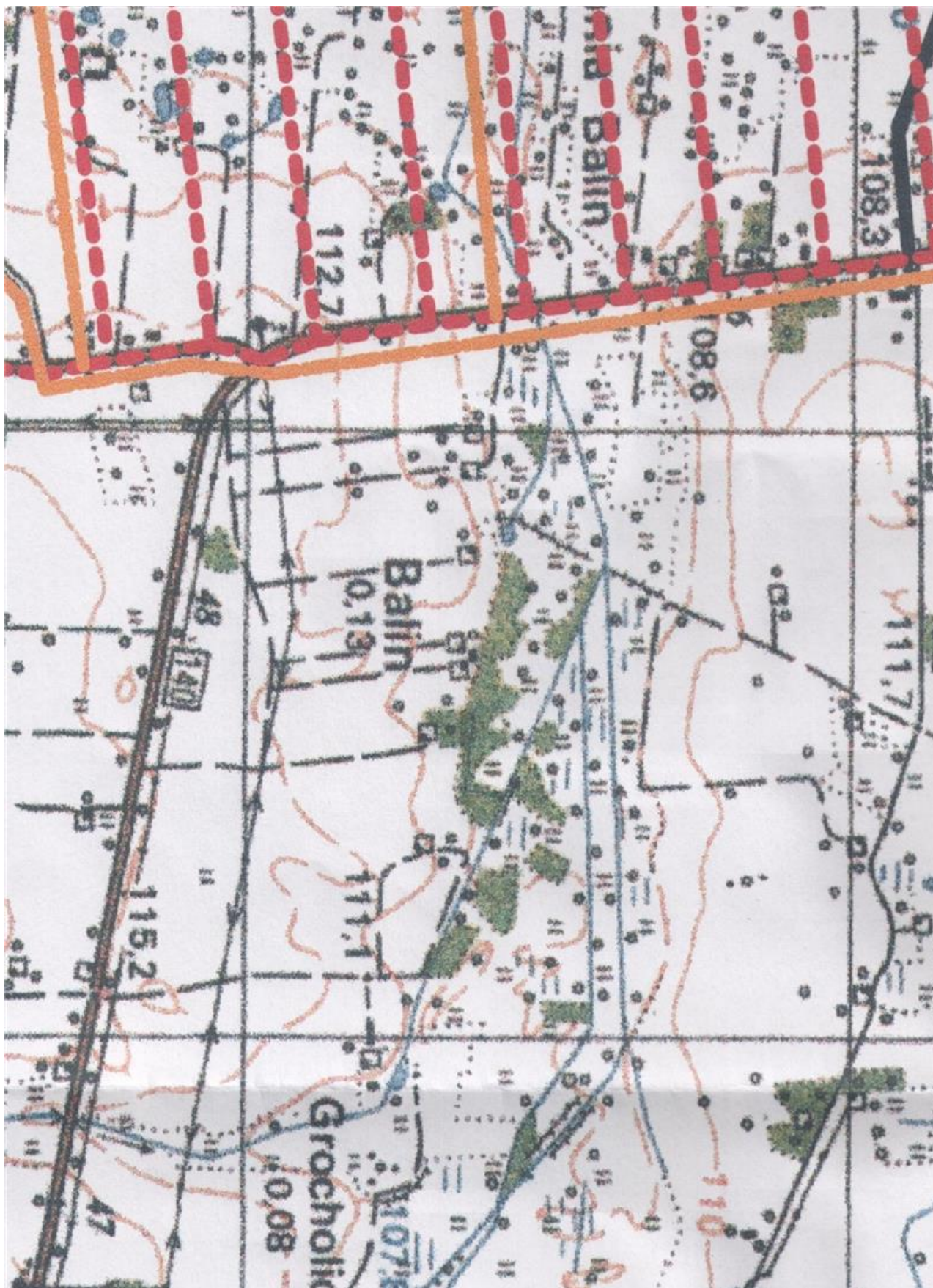

Obszar 21

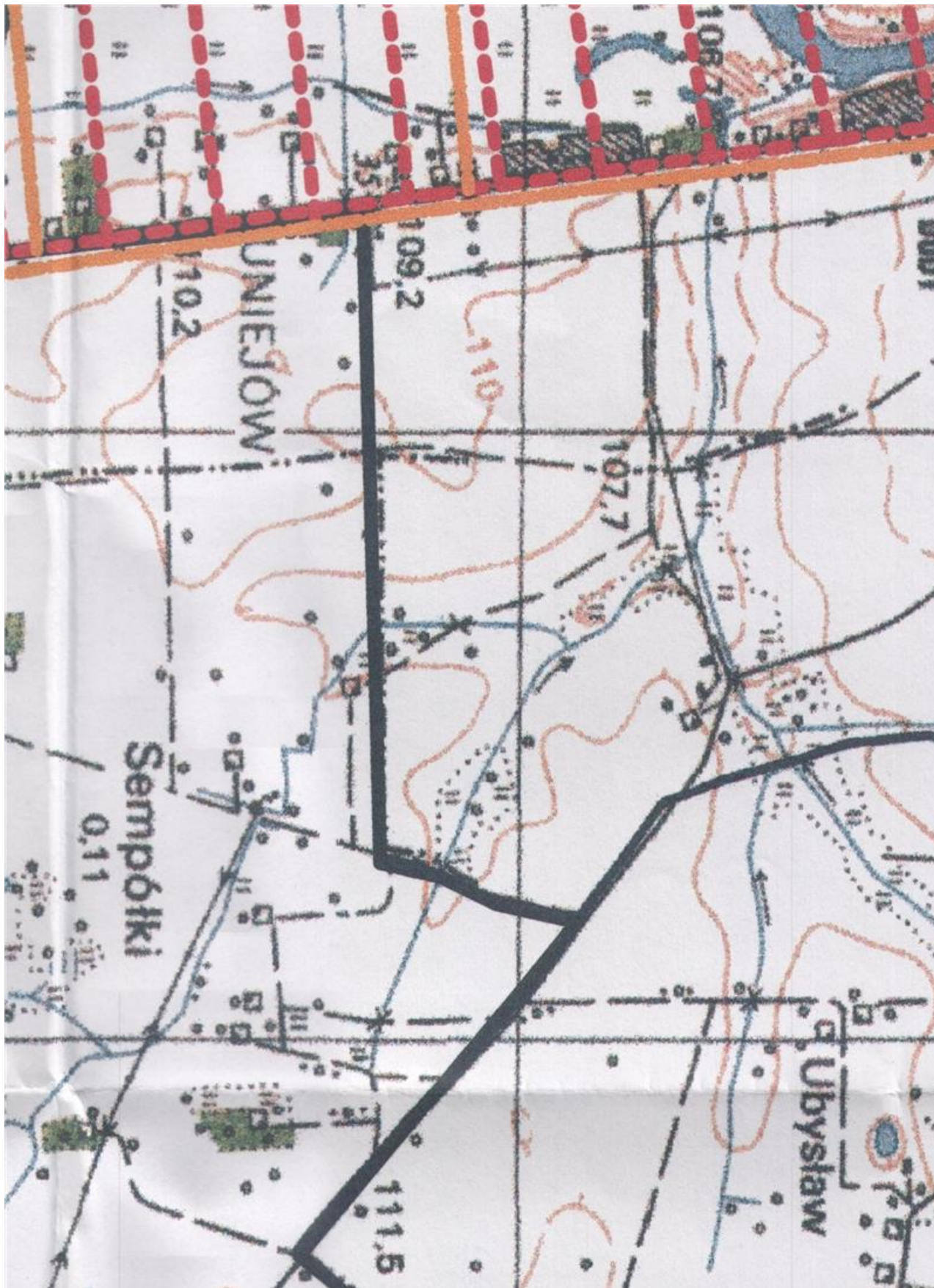

Obszar 22

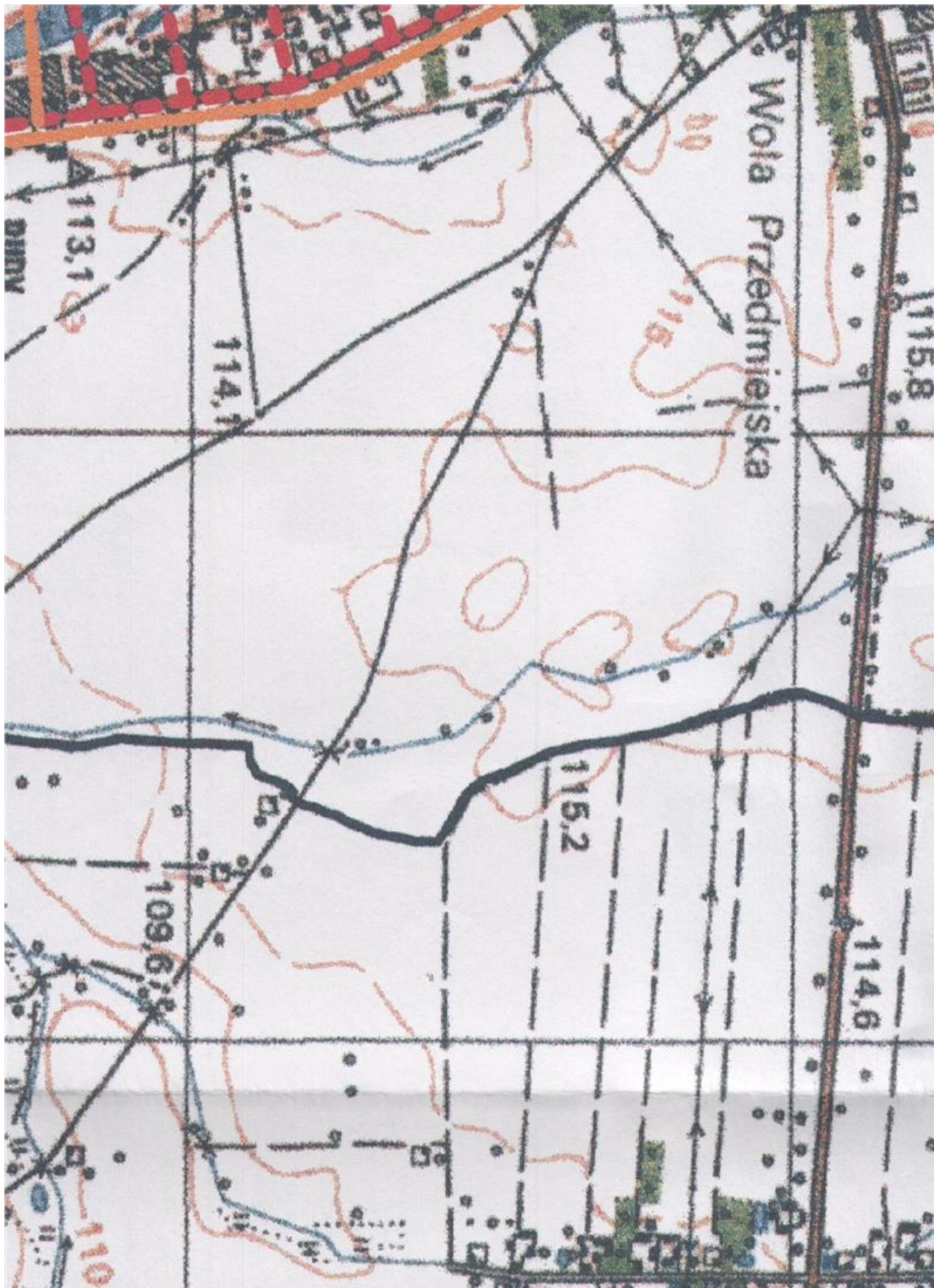

Obszar 23

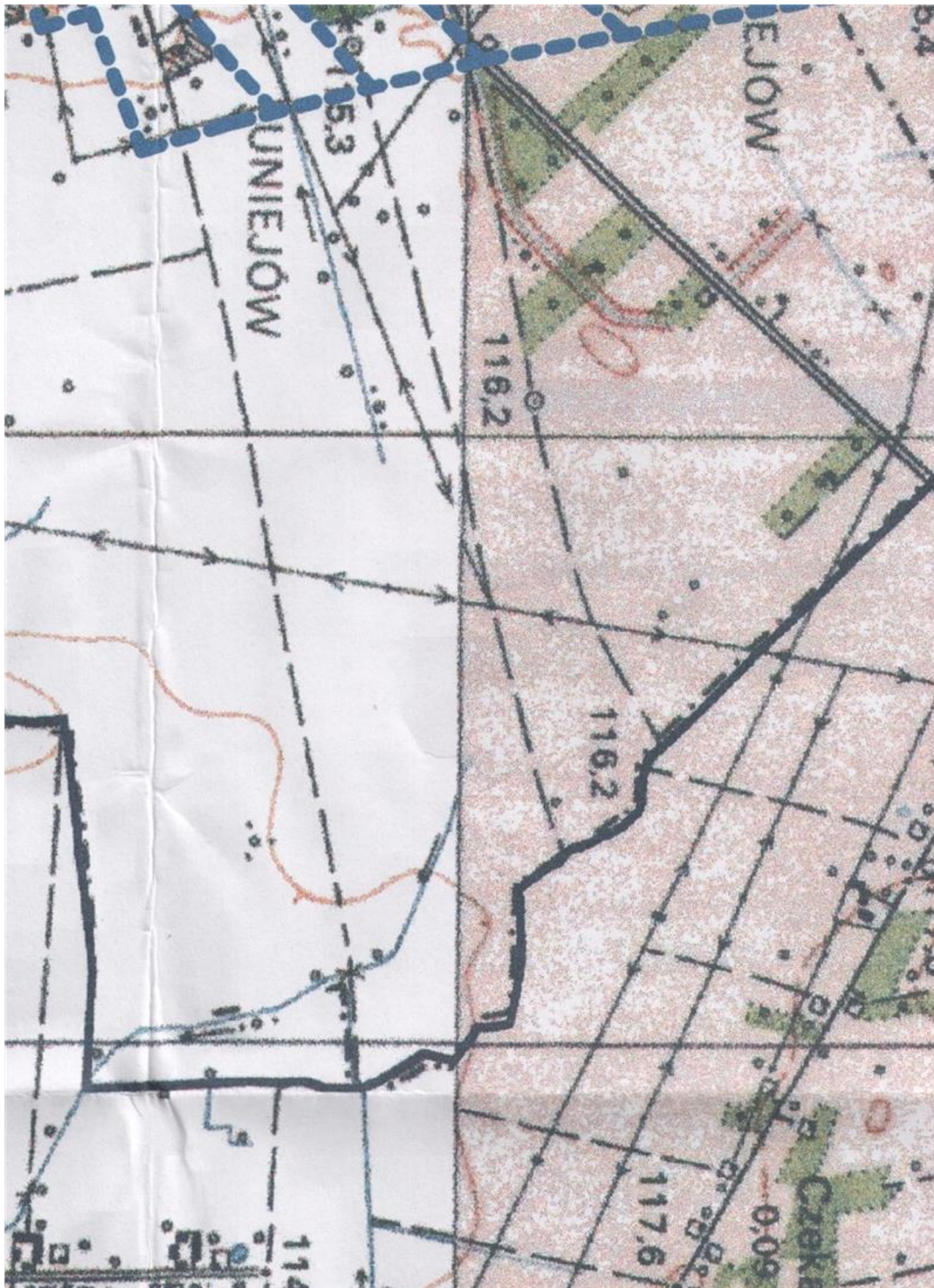

Obszar 24

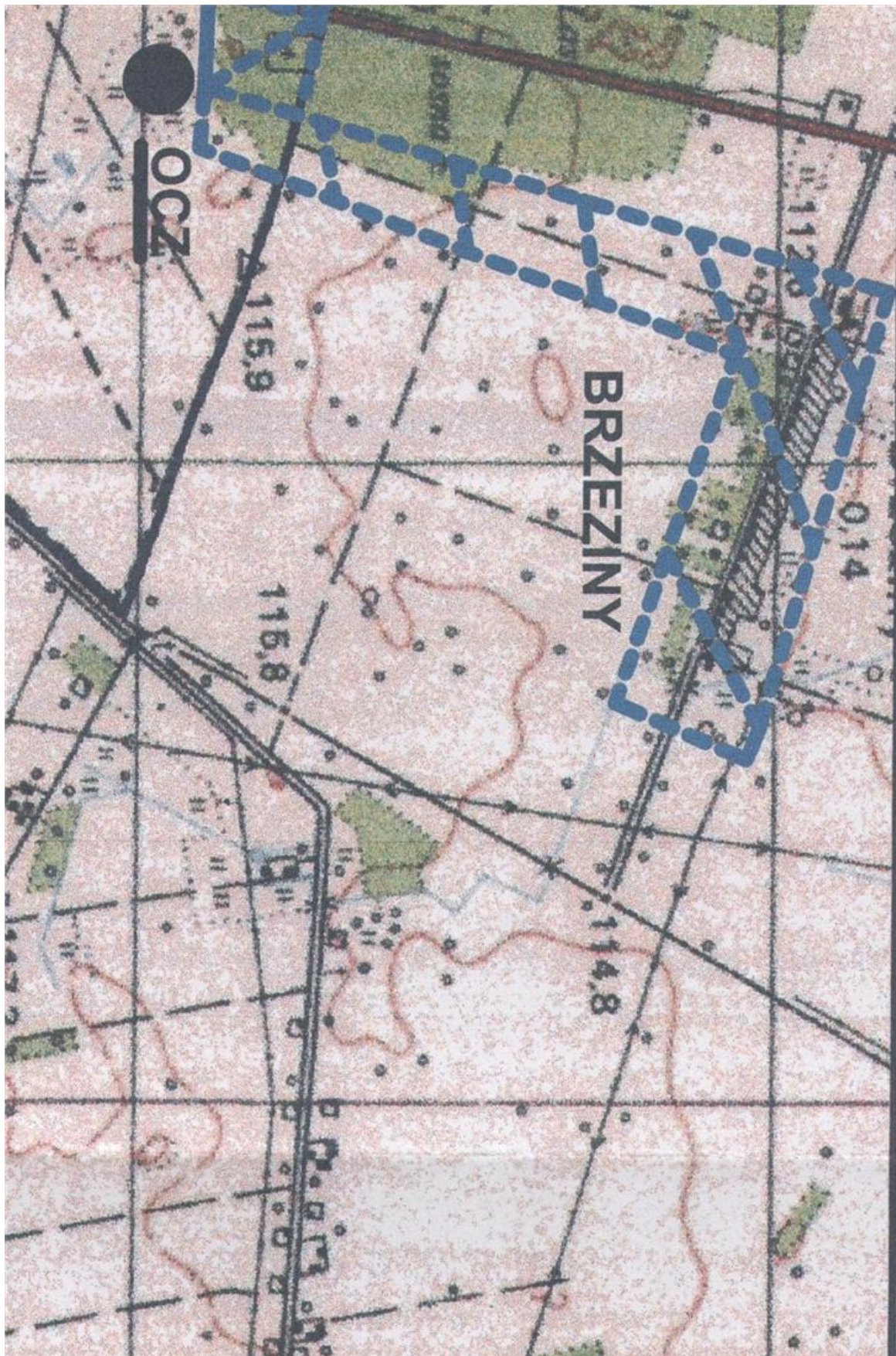

Obszar 25

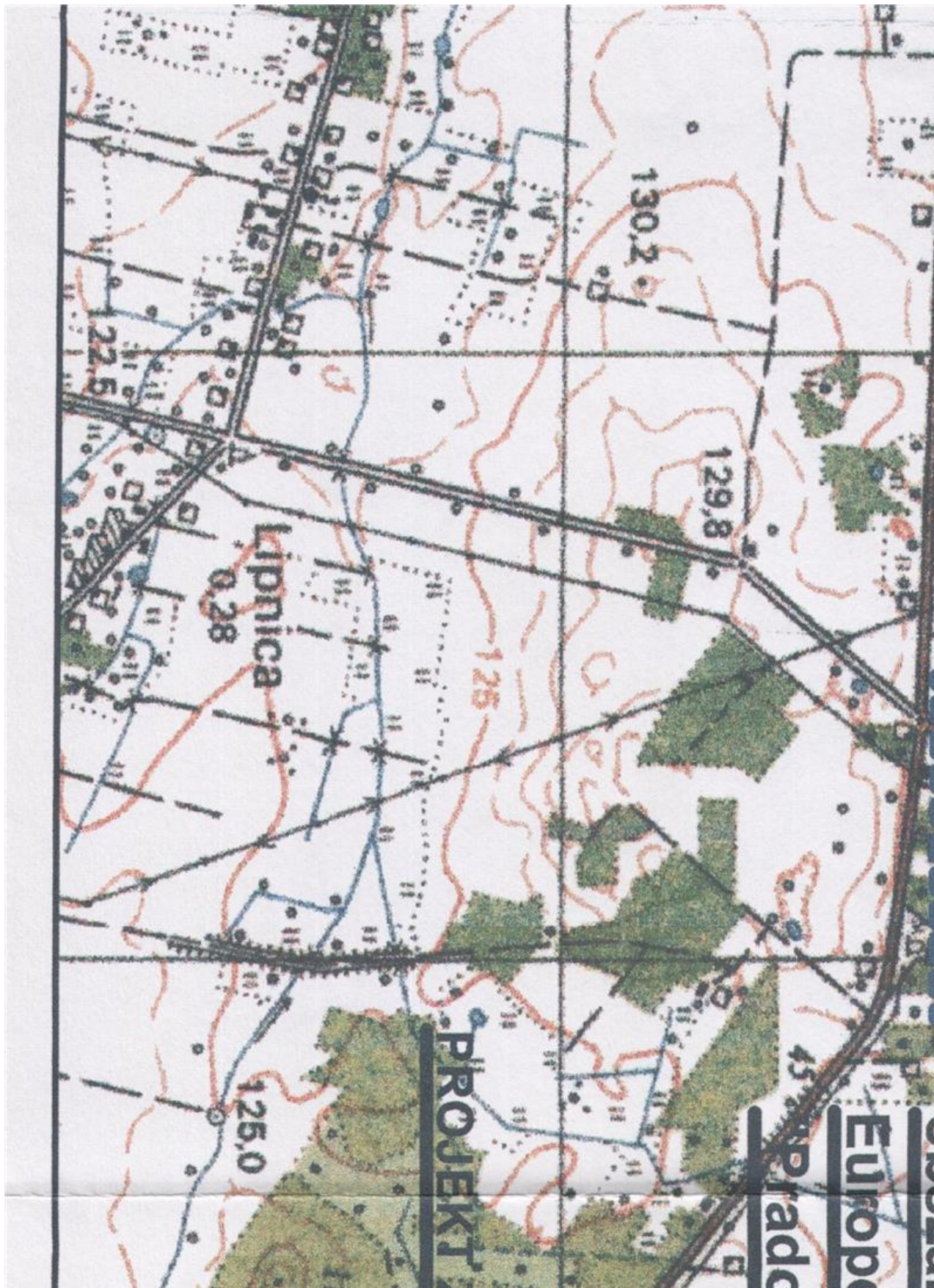

Obszar 26

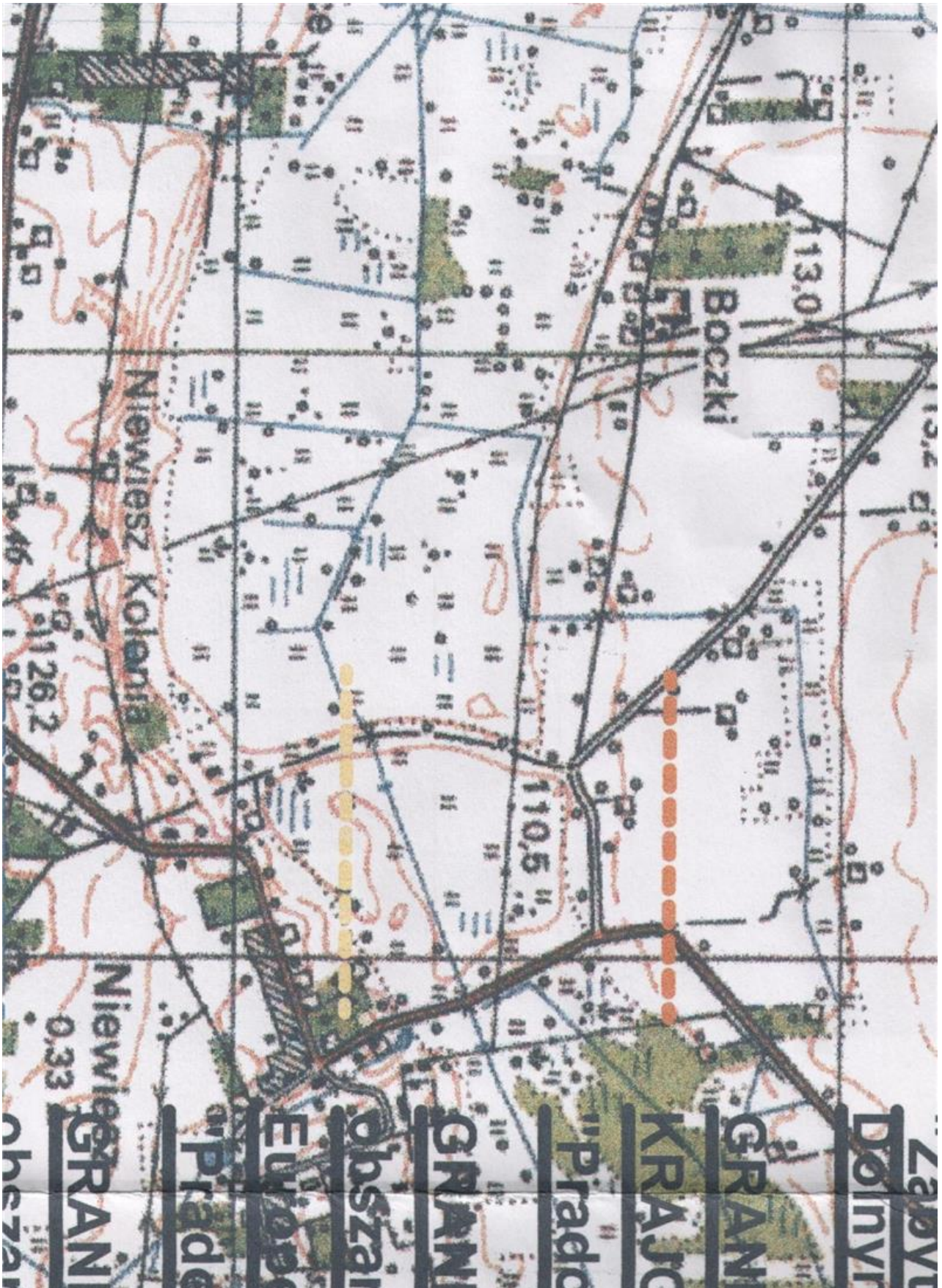

Obszar 27

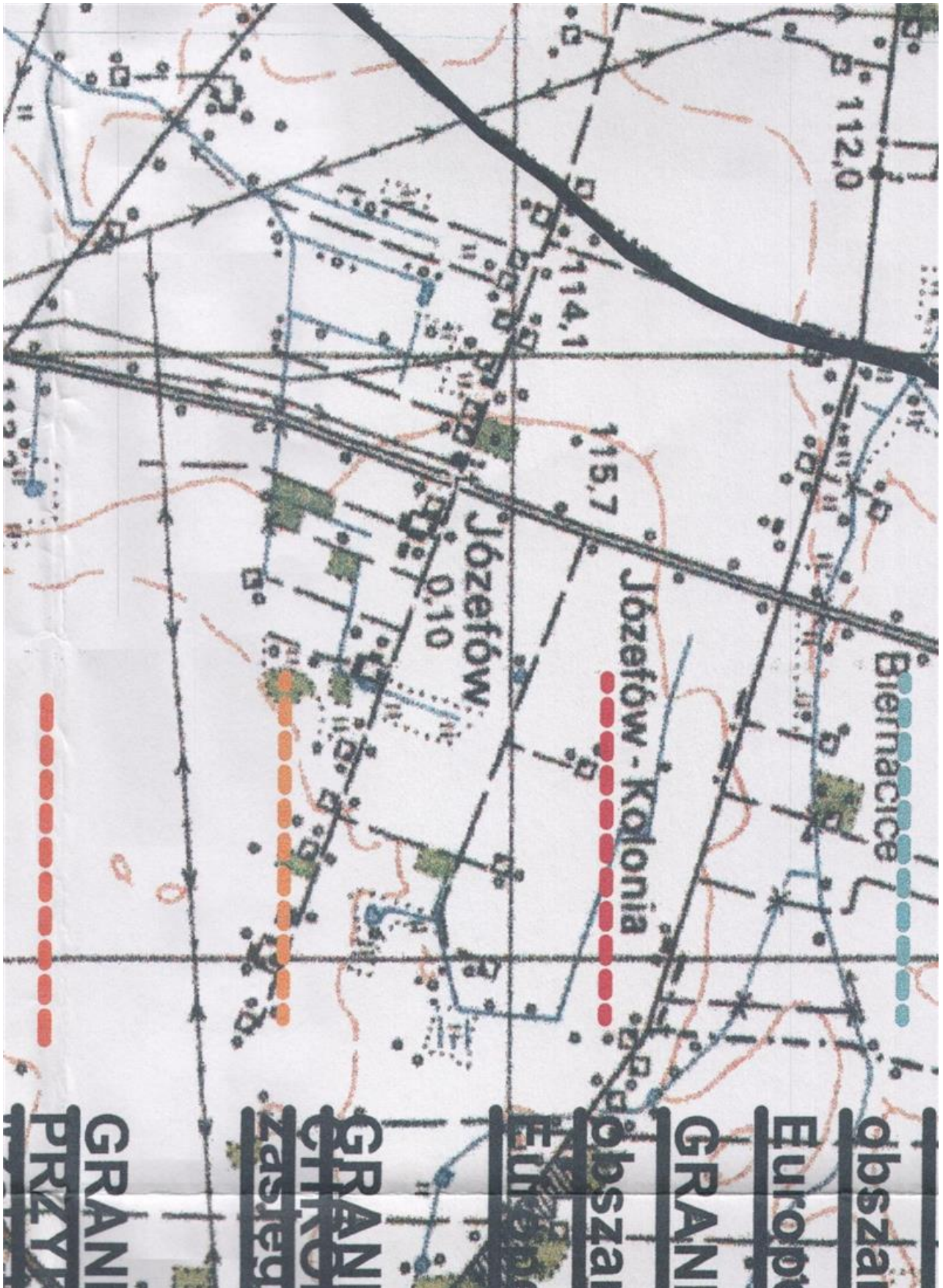

Obszar 28

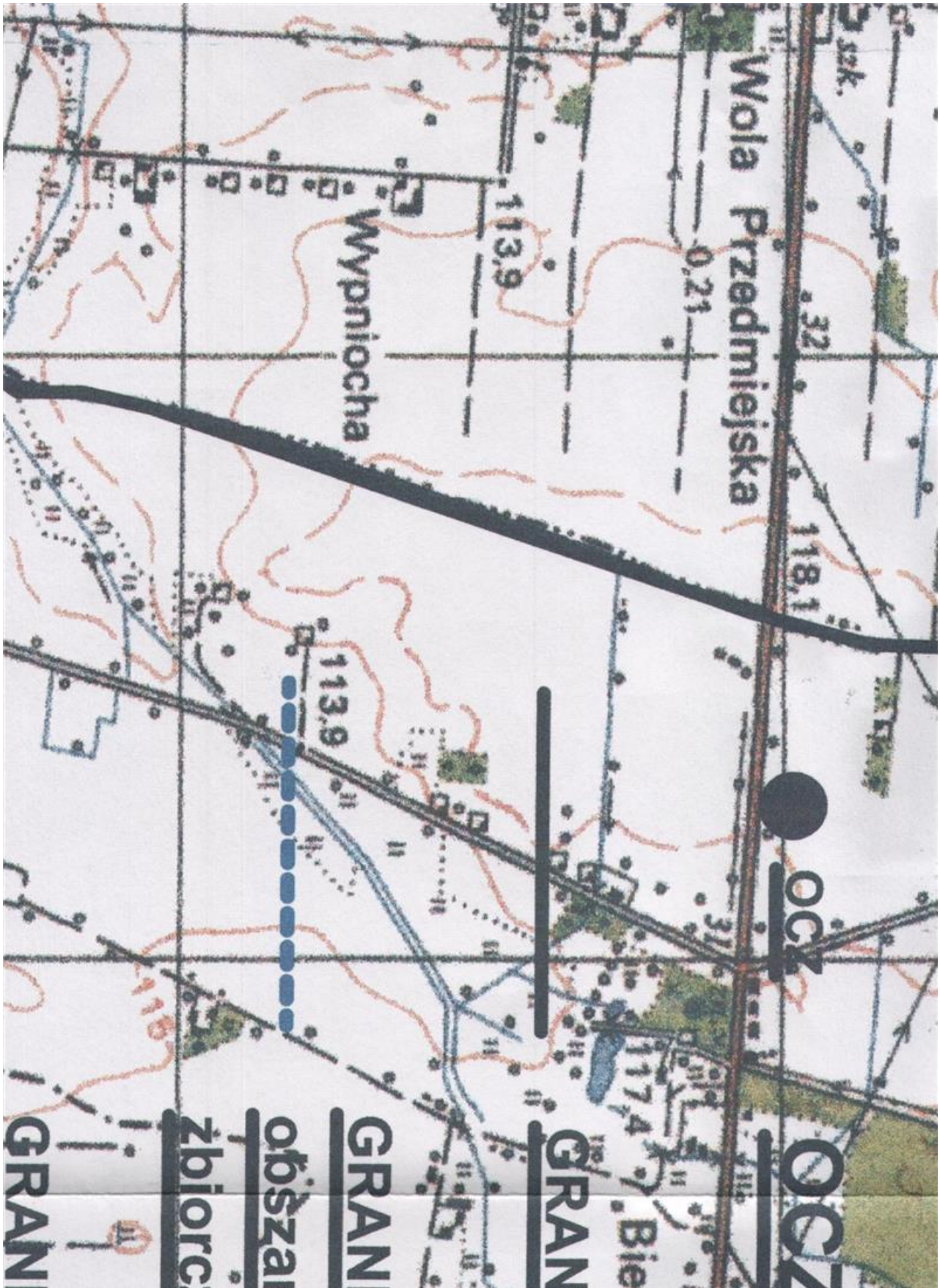

Obszar 29

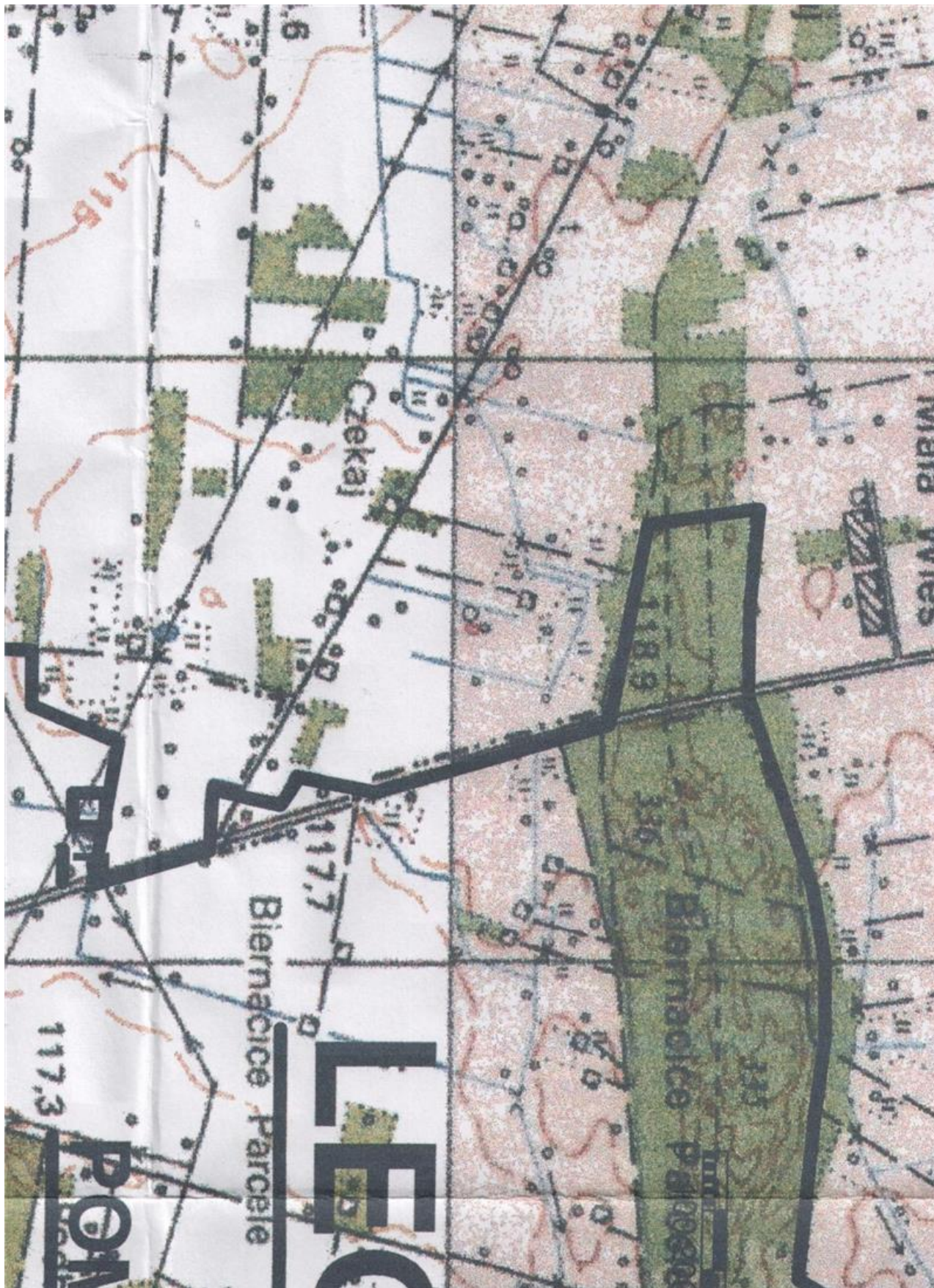

Obszar 30

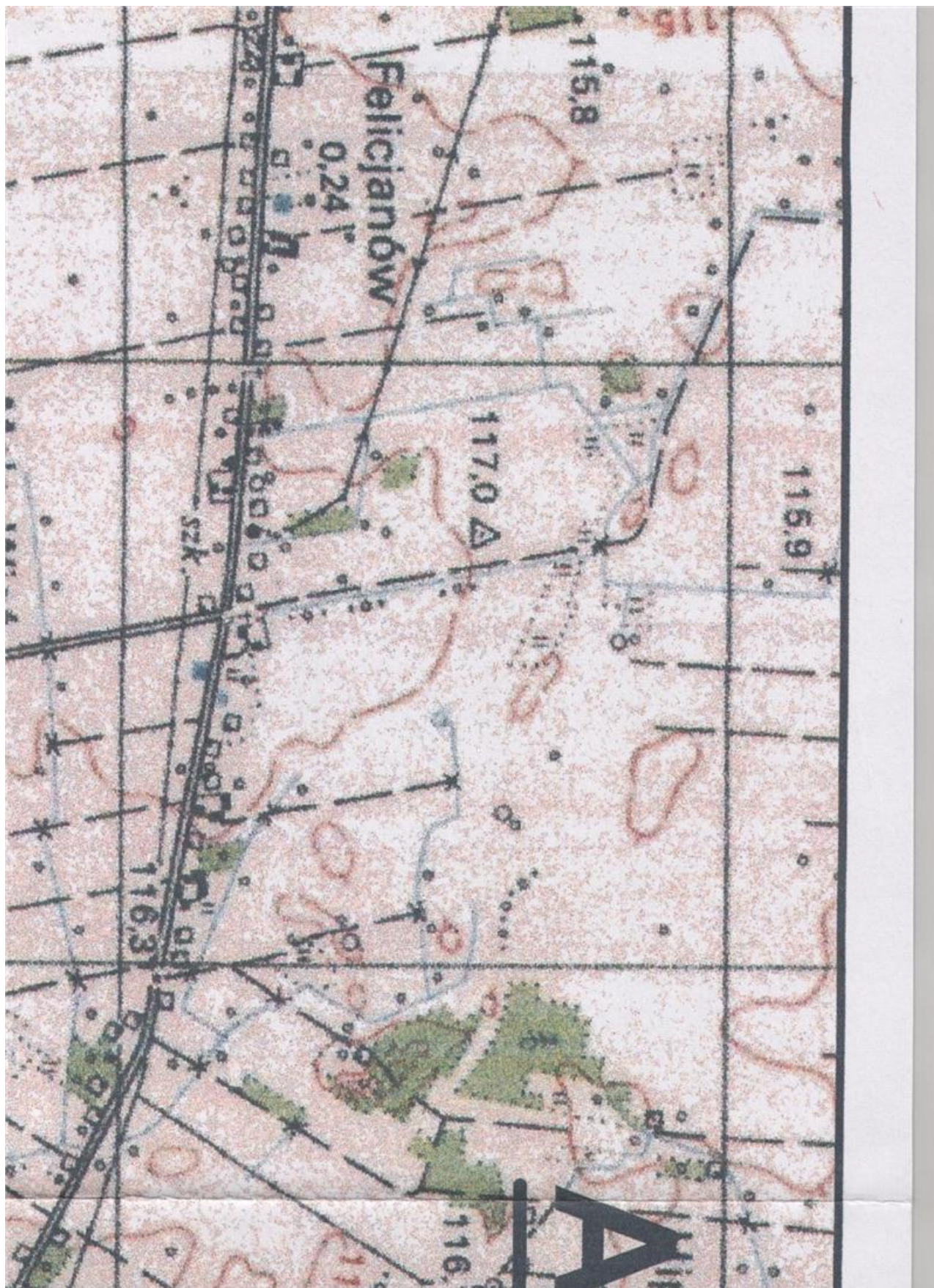

Obszar 31

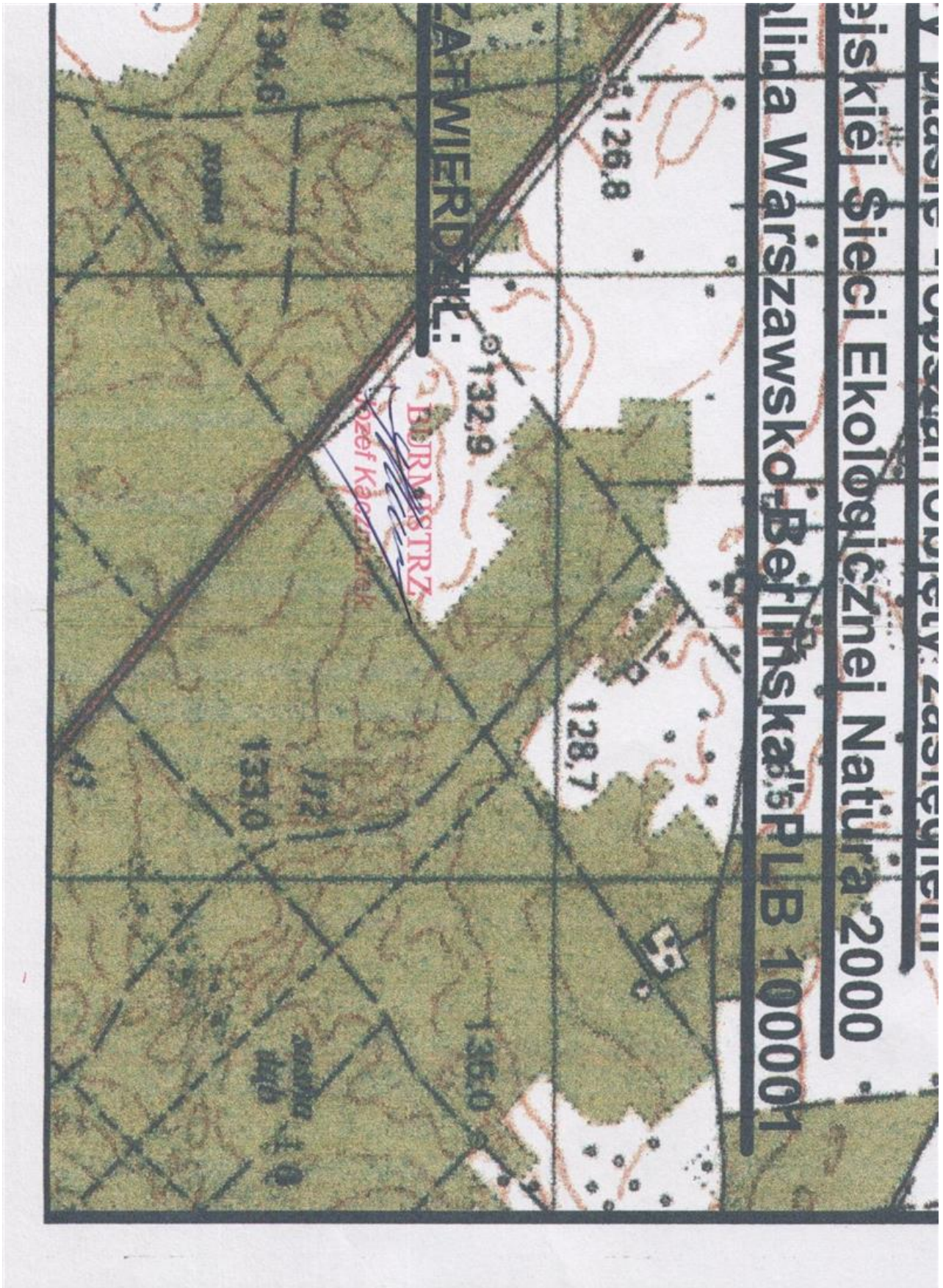

Obszar 32

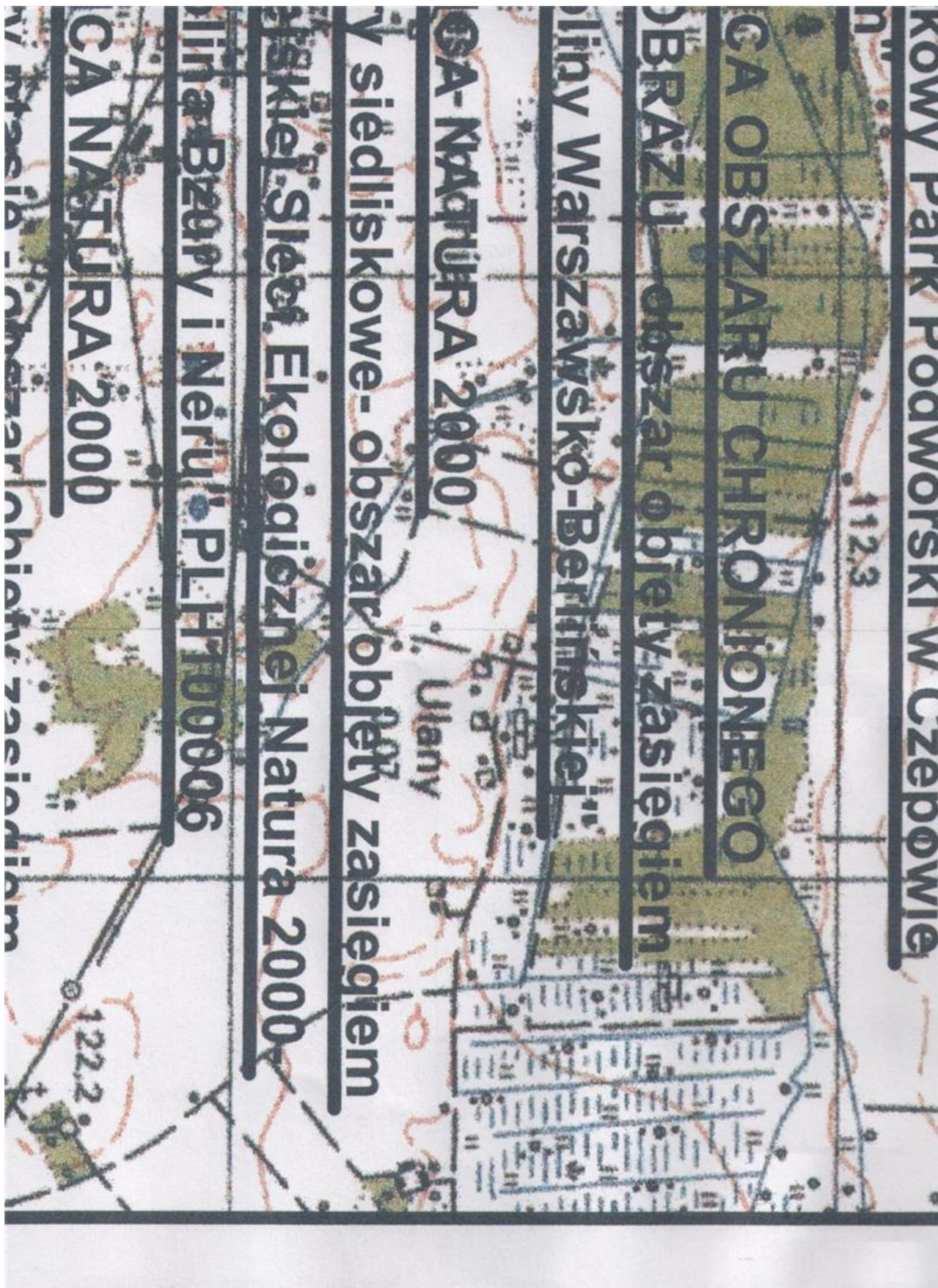



Obszar 34

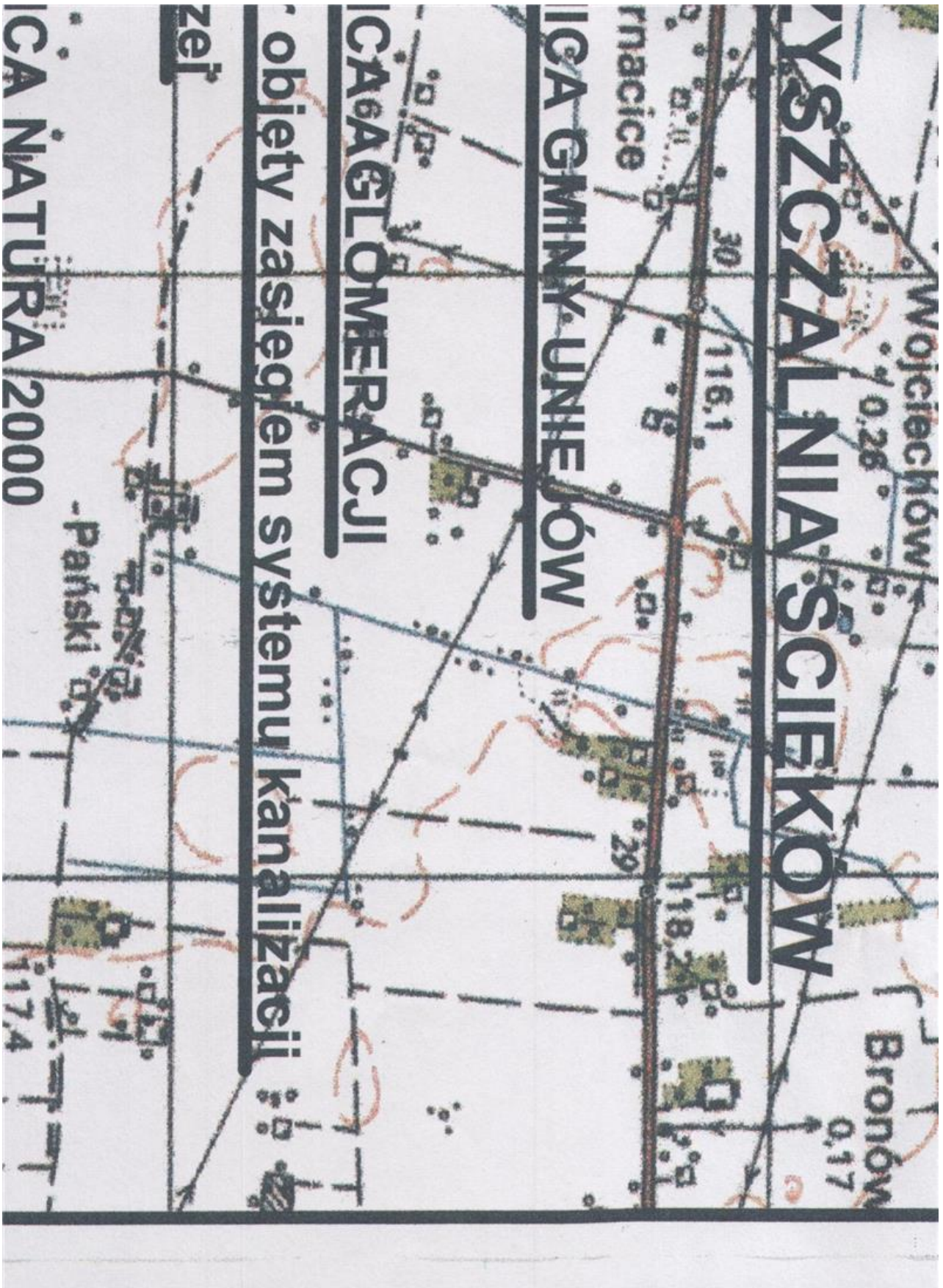

Obszar 35



Obszar 36

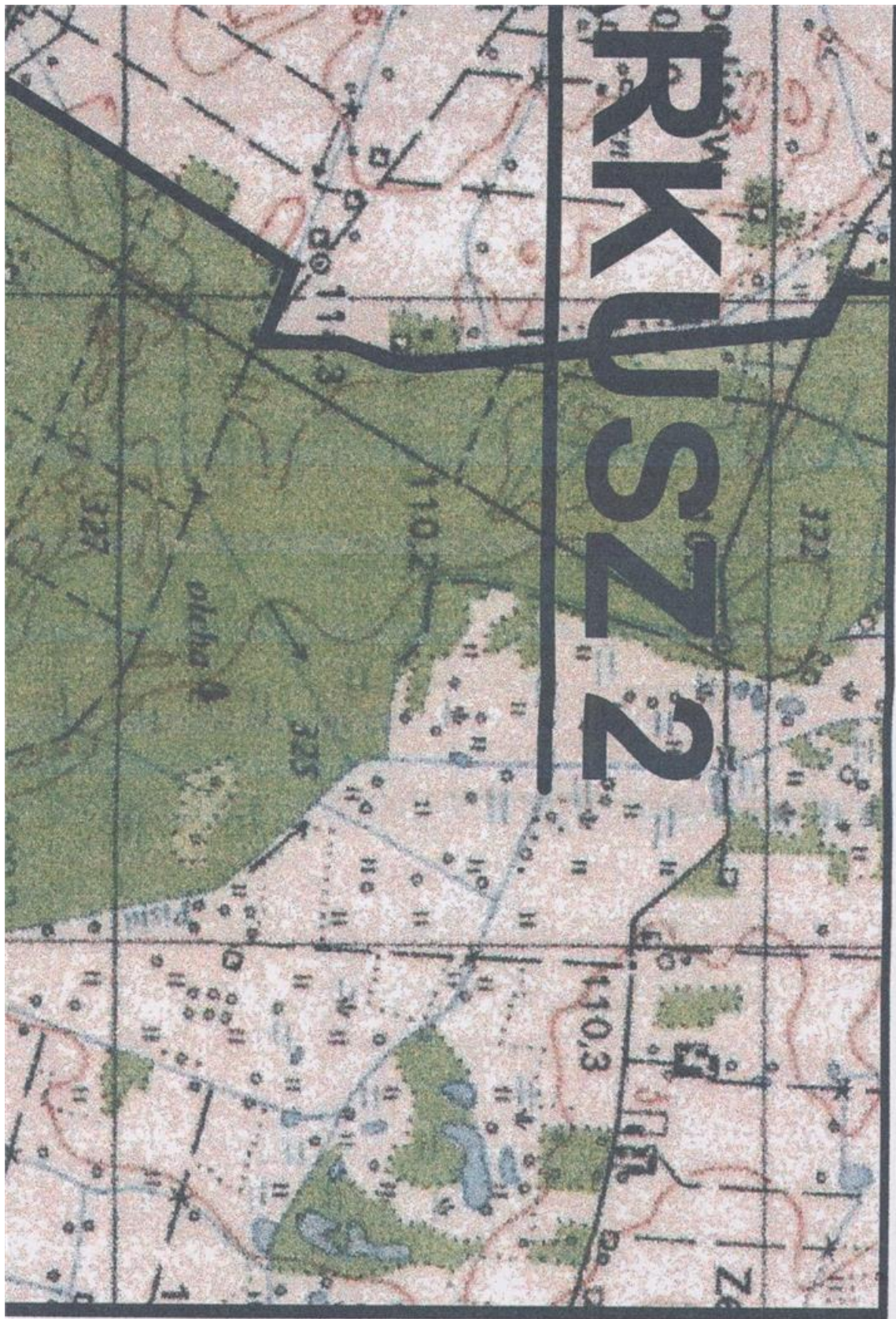

**1:10000**

# LEGENDA:

□ P

**POMNIKI PRZYRODY**

● OCZ

**OCZYSZCZALNIA ŚCIEKÓW****GRANICA GMINY UNIEJÓW****GRANICA AGLOMERACJI****obszar objęty zasięgiem systemu kanalizacji  
zbiorczej****GRANICA NATURA 2000****obszary siedliskowe- obszar objęty zasięgiem  
Europejskiej Sieci Ekologicznej Natura 2000****GRANICA NATURA 2000****obszary ptasie - obszar objęty zasięgiem  
Europejskiej Sieci Ekologicznej Natura 2000****GRANICA NADWARCIAŃSKIEGO CHRONIONEGO****KRAJOBRAZU - obszar objęty zasięgiem****GRANICA ZESPOŁU PRZYRODNICZO-****KRAJOBRAZOWEGO "Zabytkowy Park Podworski  
w Czepowie Dolnym"****GRANICA OBSZARU CHRONIONEGO****KRAJOBRAZU - obszar objęty zasięgiem  
"Pradoliny Warszawsko-Berlińskiej"****GRANICA NATURA 2000****obszary siedliskowe- obszar objęty zasięgiem  
Europejskiej Sieci Ekologicznej Natura 2000-  
"Pradolina Bzury i Neru" PLH100006****GRANICA NATURA 2000****obszary ptasie - obszar objęty zasięgiem  
Europejskiej Sieci Ekologicznej Natura 2000  
"Pradolina Warszawsko-Berlińska" PLB 100001**