



DZIENNIK URZĘDOWY

WOJEWÓDZTWA ŁÓDZKIEGO

Łódź, dnia 26 kwietnia 2017 r.

Poz. 2340

UCHWAŁA NR XLV/1191/17 RADY MIEJSKIEJ W ŁODZI

z dnia 5 kwietnia 2017 r.

w sprawie ogłoszenia tekstu jednolitego uchwały w sprawie ustanowienia zespołu przyrodniczo-krajobrazowego „Ruda Willowa”

Na podstawie art. 16 ust. 3 i 4 ustawy z dnia 20 lipca 2000 r. o ogłaszaniu aktów normatywnych i niektórych innych aktów prawnych (Dz. U. z 2016 r. poz. 296 i 1579) Rada Miejska w Łodzi uchwała, co następuje:

§ 1. 1. Przyjmuje się tekst jednolity uchwały Nr LVIII/1104/09 Rady Miejskiej w Łodzi z dnia 27 maja 2009 r. w sprawie ustanowienia zespołu przyrodniczo-krajobrazowego „Ruda Willowa” (Dz. Urz. Woj. Łódzkiego Nr 193, poz. 1764), zmienionej uchwałami Rady Miejskiej w Łodzi Nr VIII/149/15 z dnia 18 marca 2015 r. (Dz. Urz. Woj. Łódzkiego poz. 1548) i Nr XXX/781/16 z dnia 25 maja 2016 r. (Dz. Urz. Woj. Łódzkiego poz. 2614), w formie obwieszczenia, stanowiącego załącznik do uchwały.

2. Obwieszczenie, o którym mowa w ust. 1, podlega publikacji w Dzienniku Urzędowym Województwa Łódzkiego.

§ 2. Wykonanie uchwały powierza się Prezydentowi Miasta Łodzi.

§ 3. Uchwała wchodzi w życie z dniem podjęcia.

Przewodniczący Rady Miejskiej w Łodzi

Tomasz Kacprzak

Załącznik do uchwały Nr XLV/1191/17
Rady Miejskiej w Łodzi
z dnia 5 kwietnia 2017 r.

**OBWIESZCZENIE
RADY MIEJSKIEJ W ŁODZI**

z dnia 5 kwietnia 2017 r.

**w sprawie ogłoszenia tekstu jednolitego uchwały w sprawie ustanowienia
zespołu przyrodniczo-krajobrazowego „Ruda Willowa”**

Na podstawie art. 16 ust. 3 i 4 ustawy z dnia 20 lipca 2000 r. o ogłaszaniu aktów normatywnych i niektórych innych aktów prawnych (Dz. U. z 2016 r. poz. 296 i 1579) Rada Miejska w Łodzi ogłasza:

1. Tekst jednolity uchwały Nr LVIII/1104/09 Rady Miejskiej w Łodzi z dnia 27 maja 2009 r. w sprawie ustanowienia zespołu przyrodniczo-krajobrazowego „Ruda Willowa” (Dz. Urz. Woj. Łódzkiego Nr 193, poz. 1764), z uwzględnieniem zmian wprowadzonych uchwałami Rady Miejskiej w Łodzi:

- 1) Nr VIII/149/15 z dnia 18 marca 2015 r. zmieniającą uchwały w sprawach ustanowienia niektórych obszarowych form ochrony przyrody (Dz. Urz. Woj. Łódzkiego poz. 1548),
- 2) Nr XXX/781/16 z dnia 25 maja 2016 r. zmieniającą uchwałę w sprawie ustanowienia zespołu przyrodniczo-krajobrazowego „Ruda Willowa” (Dz. Urz. Woj. Łódzkiego poz. 2614)

- w brzmieniu załącznika do obwieszczenia.

2. Podany w załączniku do niniejszego obwieszczenia tekst jednolity uchwały nie obejmuje:

- 1) § 4 i § 5 uchwały Nr VIII/149/15 Rady Miejskiej w Łodzi z dnia 18 marca 2015 r. zmieniającej uchwały w sprawach ustanowienia niektórych obszarowych form ochrony przyrody (Dz. Urz. Woj. Łódzkiego poz. 1548), które stanowią:

„§ 4. Wykonanie uchwały powierza się Prezydentowi Miasta Łodzi.

§ 5. Uchwała wchodzi w życie po upływie 14 dni od dnia ogłoszenia w Dzienniku Urzędowym Województwa Łódzkiego.”;

- 2) § 2 i § 3 uchwały Nr XXX/781/16 Rady Miejskiej w Łodzi z dnia 25 maja 2016 r. zmieniającej uchwałę w sprawie ustanowienia zespołu przyrodniczo-krajobrazowego „Ruda Willowa” (Dz. Urz. Woj. Łódzkiego poz. 2614), które stanowią:

„§ 2. Wykonanie uchwały powierza się Prezydentowi Miasta Łodzi.

§ 3. Uchwała wchodzi w życie po upływie 14 dni od dnia ogłoszenia w Dzienniku Urzędowym Województwa Łódzkiego.”.

Przewodniczący
Rady Miejskiej w Łodzi

Tomasz Kacprzak

Załącznik do obwieszczenia
Rady Miejskiej w Łodzi
z dnia 5 kwietnia 2017 r.

**UCHWAŁA NR LVIII/1104/09
RADY MIEJSKIEJ W ŁODZI**

z dnia 27 maja 2009 r.

w sprawie ustanowienia zespołu przyrodniczo-krajobrazowego „Ruda Willowa”

Na podstawie art. 7 ust. 1 pkt 1, art. 18 ust. 2 pkt 15 oraz art. 40 ust. 1 ustawy z dnia 8 marca 1990 r. o samorządzie gminnym (Dz. U. z 2016 r. poz. 446, 1579 i 1948) oraz art. 44 ust. 1 i 2 i art. 45 ustawy z dnia 16 kwietnia 2004 r. o ochronie przyrody (Dz. U. z 2016 r. poz. 2134, 2249 i 2260 oraz z 2017 r. poz. 60 i 132), Rada Miejska w Łodzi uchwała, co następuje:

§ 1. 1. Ustanawia się zespół przyrodniczo-krajobrazowy o nazwie „Ruda Willowa”, o powierzchni 225,23 ha, położony na obszarze Miasta Łodzi.

2. Położenie zespołu przyrodniczo-krajobrazowego, o którym mowa w ust. 1, określone zostało na mapie stanowiącej załącznik Nr 1 do uchwały.

3.¹⁾ Przebieg granicy zespołu przyrodniczo-krajobrazowego, o którym mowa w ust. 1, określony został w wykazie współrzędnych geodezyjnych stanowiącym załącznik Nr 2 do uchwały.

§ 2. 1. Celem ustanowienia zespołu przyrodniczo-krajobrazowego jest ochrona cennego krajobrazu naturalnego i kulturowego fragmentu doliny górnego odcinka Neru oraz przylegającego do niego kompleksu leśnego, ze względu na ich wartości estetyczne i widokowe.

2. Realizacja celów ochrony wymaga trwałego zachowania wartości przyrodniczych i krajobrazowych naturalnych i półnaturalnych ekosystemów leśnych, łąkowych, murawowych, wodno-błotnych, a także wyznaczenia w miejscowych planach zagospodarowania przestrzennego korytarzy ekologicznych w dolinach rzecznych i ich utrzymywania we właściwym stanie.

3. Zakres ochrony czynnej obejmuje:

1) w odniesieniu do ekosystemów leśnych:

- a) wspieranie procesów sukcesji naturalnej prowadzącej do formowania ekosystemów leśnych o składzie i strukturze odpowiadającej siedlisku,
- b) ochronę starodrzew i poprzez odstąpienie od ustalania zadań z zakresu użytkowania rębego oraz stosowania rębni przy pracach z zakresu gospodarki leśnej,
- c) pozostawianie drzew o charakterze pomnikowym, przestojów, drzew dziuplastych oraz ich obumarłych części aż do całkowitego rozkładu,
- d) utrzymywanie drożności korytarzy ekologicznych – dolin rzecznych, ze szczególnym uwzględnieniem możliwości migracji dużych ssaków,
- e) utrzymywanie, a w razie potrzeby podwyższanie poziomu wód gruntowych, w szczególności na siedliskach wilgotnych i bagiennych,
- f) stopniowe eliminowanie (usuwanie) gatunków roślin obcego pochodzenia,
- g) zachowanie stanowisk chronionych gatunków roślin, zwierząt i grzybów;

2) w odniesieniu do nieleśnych ekosystemów lądowych, w tym agrobiocenoz:

¹⁾ W brzmieniu ustalonym przez § 1 pkt 1 uchwały Nr XXX/781/16 Rady Miejskiej w Łodzi z dnia 25 maja 2016 r. zmieniającej uchwałę w sprawie ustanowienia zespołu przyrodniczo-krajobrazowego „Ruda Willowa” (Dz. Urz. Woj. Łódzkiego poz. 2614), która weszła w życie z dniem 30 czerwca 2016 r.

- a) przeciwdziałanie sukcesji (zarastaniu) łąk i pastwisk poprzez wypas lub koszenie z usunięciem biomasy,
 - b) utrzymywanie trwałych użytków zielonych w ramach zwykłej, dobrej praktyki rolniczej,
 - c) preferowanie nasadzeń i upraw starych odmian drzew i krzewów owocowych,
 - d) ograniczanie zmiany użytków zielonych na grunty orne, szczególnie wzdłuż rowów i lokalnych obniżeń terenowych,
 - e) ochronę zadrzewień i zakrzewień śródpolnych oraz przydrożnych przed usuwaniem i niszczeniem,
 - f) zwiększanie bioróżnorodności obszaru poprzez wprowadzanie nasadzeń drzew i krzewów w formach właściwych dla zadrzewień i zakrzewień,
 - g) melioracje odwadniające, w tym regulowanie odpływu wody z sieci rowów, dopuszczalne tylko w ramach racjonalnej gospodarki rolnej, jednak z bezwzględnym zachowaniem terenów podmokłych, w szczególności torfowisk i obszarów wodno-błotnych oraz obszarów źródliskowych cieków w stanie nie naruszonym,
 - h) utrzymywanie i w razie konieczności odtwarzanie lokalnych korytarzy ekologicznych;
- 3) w odniesieniu do ekosystemów wodnych:
- a) zachowanie i ochronę wód powierzchniowych (naturalnych i sztucznych, płynących i stojących) wraz z pasem roślinności okalającej, poza rowami melioracyjnymi,
 - b) ochronę i tworzenie stref buforowych wokół zbiorników wodnych i wzdłuż cieków w postaci pasów zadrzewień i zakrzewień, celem ograniczenia spływu substancji biogennej i zwiększenia bioróżnorodności biologicznej,
 - c) podejmowanie działań w celu ochrony okresowych dróg migracji zwierząt, których rozwój związany jest bezpośrednio ze środowiskiem wodnym (w szczególności płazów),
 - d) ochronę i utrzymanie naturalnego kształtu i przekroju koryta cieków,
 - e) odtwarzanie naturalnego kształtu koryta cieków (renaturyzacja) poprzez odtwarzanie meandrów, demontaż betonowych umocnień w korycie,
 - f) zapewnienie swobodnej migracji dla ichtiofauny rzecznej poprzez budowę przepławek dla ryb na istniejących i nowych budowlach piętrzących,
 - g) zachowanie i odtwarzanie korytarzy ekologicznych opartych o ekosystemy wodne celem zachowania dróg migracji gatunków związanych z wodą.
4. ²⁾ Realizacja celów ochrony w zakresie krajobrazu kulturowego będzie polegała na zachowaniu zabudowy zasługującej na ochronę ze względu na jej walory widokowe lub estetyczne oraz kształtowaniu nowej zabudowy w sposób nienaruszający walorów widokowych lub estetycznych krajobrazu naturalnego i kulturowego obszaru objętego ochroną.

§ 3. 1. Na terenie zespołu przyrodniczo-krajobrazowego zabrania się:

- 1) niszczenia, uszkodzenia lub przekształcania obszaru;
- 2) wykonywania prac ziemnych trwale zniekształcających rzeźbę terenu, z wyjątkiem prac związanych z zabezpieczeniem przeciwpowodziowym albo budową, odbudową, utrzymaniem, remontem lub naprawą urządzeń wodnych;
- 3) uszkodzenia i zanieczyszczenia gleby;
- 4) dokonywania zmian stosunków wodnych, jeżeli zmiany te nie służą ochronie przyrody albo racjonalnej gospodarce rolnej, leśnej, wodnej lub rybackiej;

²⁾ Dodany przez § 3 uchwały Nr VIII/149/15 Rady Miejskiej w Łodzi z dnia 18 marca 2015 r. zmieniającej uchwały w sprawach ustanowienia niektórych obszarowych form ochrony przyrody (Dz. Urz. Woj. Łódzkiego poz. 1548), która weszła w życie z dniem 29 kwietnia 2015 r.

- 5) likwidowania, zasypywania i przekształcania zbiorników wodnych, starorzeczy oraz obszarów wodno-błotnych;
- 6) wylewania gnojowicy, z wyjątkiem nawożenia użytkowanych gruntów rolnych;
- 7) zmiany sposobu użytkowania ziemi;
- 8) wydobywania do celów gospodarczych skał, w tym torfu;
- 9) umyślnego zabijania dziko występujących zwierząt, niszczenia nor, legowisk zwierzęcych, z wyjątkiem wykonywania czynności związanych z racjonalną gospodarką rolną, leśną, rybacką i łowiecką;
- 10) umieszczania tablic reklamowych.

2. Zakazy, o których mowa w ust. 1, nie dotyczą:

- 1) prac wykonywanych na potrzeby ochrony przyrody po uzgodnieniu z organem ustanawiającym daną formę ochrony przyrody;
- 2) realizacji inwestycji celu publicznego po uzgodnieniu z organem ustanawiającym daną formę ochrony przyrody;
- 3) zadań z zakresu obronności kraju w przypadku zagrożenia bezpieczeństwa państwa;
- 4) likwidowania nagłych zagrożeń bezpieczeństwa powszechnego i prowadzenia akcji ratowniczych.

3.³⁾ Zakazy, o których mowa w ust. 1 pkt 1, 3, 7 i 10 nie dotyczą wydzieleń oznaczonych jako A, B, C, D i E – wskazanych na mapie stanowiącej załącznik Nr 1 do uchwały, z wyjątkiem gruntów leśnych ujawnionych w ewidencji gruntów i budynków.

§ 4. Nadzór nad zespołem przyrodniczo-krajobrazowym powierza się Prezydentowi Miasta Łodzi.

§ 5. Wykonanie uchwały powierza się Prezydentowi Miasta Łodzi.

§ 6. Uchwała wchodzi w życie po upływie 14 dni od dnia ogłoszenia w Dzienniku Urzędowym Województwa Łódzkiego.

³⁾ W brzmieniu ustalonym przez § 1 pkt 2 uchwały, o której mowa w odnośniku 1.

Załącznik Nr 1¹⁾
do uchwały Nr LVIII/1105/09
Rady Miejskiej w Łodzi
z dnia 27 maja 2009 r.

Przebieg granicy zespołu przyrodniczo-krajobrazowego „Ruda Willowa”

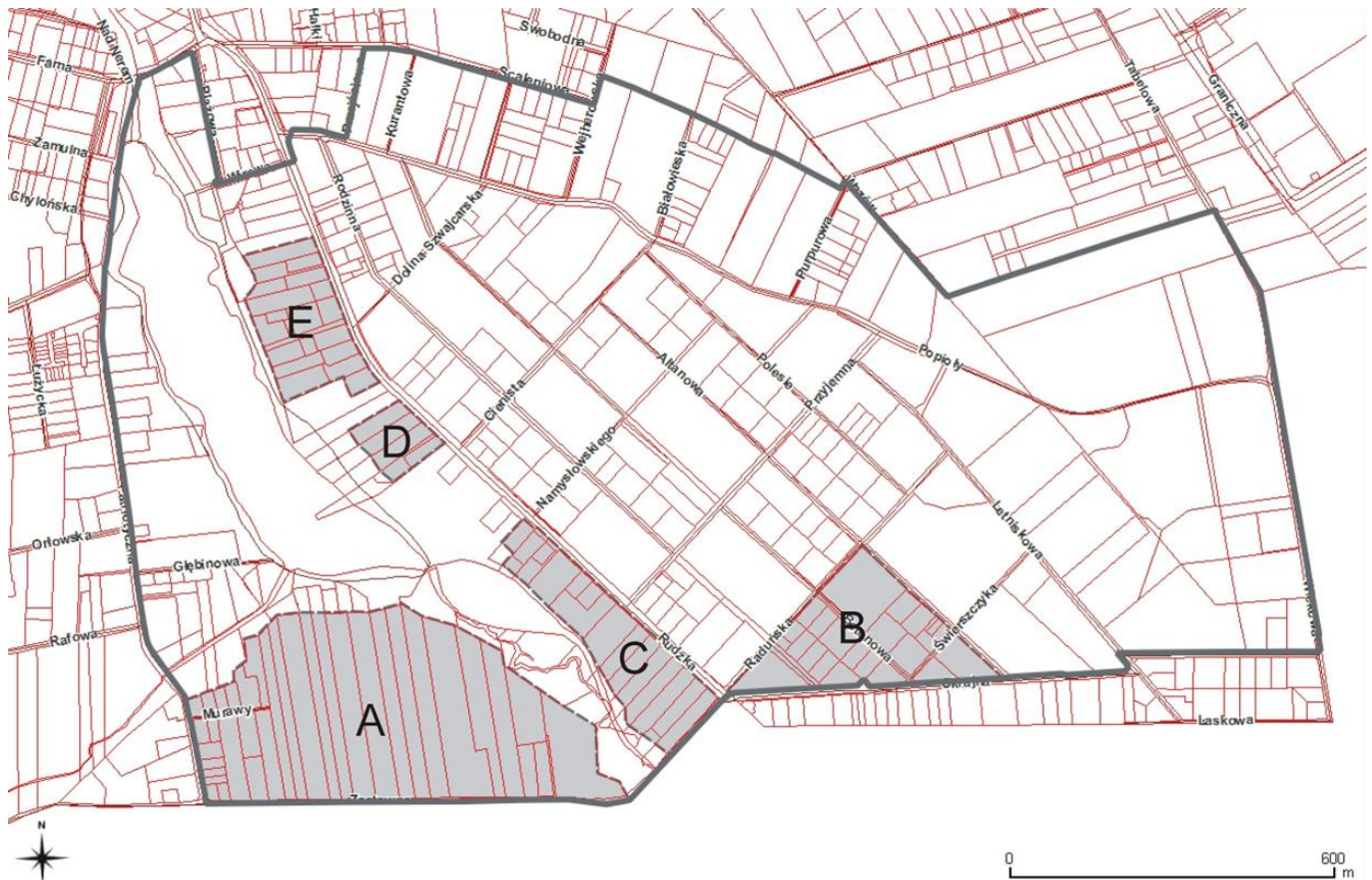

¹⁾ W brzmieniu ustalonym przez § 1 pkt 3 uchwały Nr XXX/781/16 Rady Miejskiej w Łodzi z dnia 25 maja 2016 r. zmieniającej uchwałę w sprawie ustanowienia zespołu przyrodniczo-krajobrazowego „Ruda Willowa” (Dz. Urz. Woj. Łódzkiego poz. 2614), która weszła w życie z dniem 30 czerwca 2016 r.

Załącznik Nr 2¹⁾
do uchwały Nr LVIII/1105/09
Rady Miejskiej w Łodzi
z dnia 27 maja 2009 r.

Wykaz współrzędnych geodezyjnych (układ PUWG 2000) punktów wyznaczających granicę zespołu przyrodniczo-krajobrazowego „Ruda Willowa”

x	y
5730479,23	6599765,06
5730478,76	6599813,44
5730471,87	6599857,63
5730470,98	6599861,69
5730445,08	6599946,63
5730432,89	6599990,45
5730420,72	6600032,66
5730418,87	6600039,00
5730403,67	6600091,92
5730389,87	6600140,16
5730384,09	6600158,96
5730378,53	6600178,85
5730374,83	6600190,29
5730428,24	6600205,27
5730407,51	6600260,63
5730361,86	6600364,68
5730360,21	6600368,46
5730356,63	6600375,42
5730345,31	6600399,28
5730337,37	6600415,46
5730326,74	6600437,02
5730318,62	6600453,03
5730316,40	6600456,82
5730315,07	6600458,63
5730311,98	6600465,30
5730310,21	6600468,69
5730305,60	6600476,04
5730304,42	6600478,09
5730304,06	6600478,79
5730302,50	6600481,99
5730300,63	6600486,12
5730298,61	6600490,08
5730284,69	6600522,50

¹⁾ W brzmieniu ustalonym przez § 1 pkt 3 uchwały Nr XXX/781/16 Rady Miejskiej w Łodzi z dnia 25 maja 2016 r. zmieniającej uchwałę w sprawie ustanowienia zespołu przyrodniczo-krajobrazowego „Ruda Willowa” (Dz. Urz. Woj. Łódzkiego poz. 2614), która weszła w życie z dniem 30 czerwca 2016 r.

5730286,80	6600522,56
5730219,78	6600647,17
5730235,16	6600654,62
5730228,06	6600660,01
5730165,25	6600715,62
5730110,24	6600764,62
5730091,82	6600780,82
5730043,02	6600823,91
5730020,64	6600844,13
5730022,26	6600848,57
5730060,51	6600962,85
5730094,86	6601068,65
5730124,20	6601159,05
5730127,90	6601170,45
5730178,74	6601333,11
5730180,90	6601339,80
5730177,23	6601341,90
5730176,66	6601339,59
5730101,37	6601381,80
5730030,21	6601423,03
5729943,29	6601438,08
5729886,65	6601447,80
5729770,60	6601467,62
5729610,22	6601495,26
5729534,24	6601508,03
5729467,73	6601519,11
5729398,12	6601531,64
5729393,83	6601530,28
5729366,81	6601534,58
5729365,41	6601525,84
5729365,54	6601471,17
5729365,14	6601434,05
5729365,21	6601396,40
5729363,29	6601187,78
5729363,13	6601172,89
5729362,84	6601158,05
5729337,05	6601179,86
5729329,58	6601173,82
5729322,19	6601061,56
5729324,71	6601056,15
5729318,71	6600961,62
5729316,62	6600947,65
5729308,09	6600808,05
5729306,96	6600789,26
5729306,59	6600784,55
5729303,99	6600751,50
5729300,94	6600700,07
5729312,42	6600691,42
5729313,12	6600688,17
5729302,88	6600678,55

5729299,22	6600616,35
5729298,31	6600596,83
5729289,50	6600454,15
5729288,28	6600444,03
5729274,87	6600427,07
5729147,41	6600308,43
5729141,74	6600303,19
5729135,79	6600297,62
5729091,31	6600256,17
5729083,63	6600213,55
5729092,44	6600143,14
5729092,23	6600119,50
5729091,66	6600055,49
5729088,77	6599944,88
5729087,76	6599727,68
5729085,86	6599561,56
5729084,90	6599472,55
5729097,61	6599471,06
5729100,27	6599471,24
5729120,28	6599467,12
5729134,03	6599464,57
5729166,09	6599458,22
5729195,93	6599452,46
5729236,52	6599444,44
5729240,41	6599442,46
5729245,56	6599441,26
5729276,07	6599434,64
5729282,85	6599433,33
5729325,19	6599402,55
5729329,28	6599399,47
5729359,88	6599377,56
5729371,01	6599370,27
5729380,54	6599365,18
5729387,45	6599363,07
5729394,57	6599361,39
5729401,67	6599360,23
5729408,56	6599359,21
5729414,94	6599357,59
5729466,39	6599349,60
5729466,45	6599350,16
5729480,60	6599348,02
5729482,36	6599347,96
5729487,64	6599346,66
5729509,78	6599343,39
5729516,25	6599343,00
5729569,47	6599337,08
5729598,44	6599333,55
5729705,59	6599318,10
5729714,71	6599315,55
5729734,09	6599312,86
5729768,76	6599308,07

5729825,29	6599299,52
5729853,62	6599294,73
5729882,01	6599289,91
5729910,96	6599285,41
5729918,02	6599283,62
5729946,41	6599280,45
5729954,11	6599280,38
5729990,01	6599282,29
5729999,59	6599282,48
5730077,09	6599285,76
5730080,74	6599287,56
5730104,16	6599291,74
5730144,64	6599296,40
5730229,52	6599306,31
5730269,08	6599312,25
5730295,28	6599316,07
5730317,83	6599319,36
5730326,06	6599321,58
5730373,77	6599335,42
5730406,86	6599345,00
5730408,49	6599345,48
5730411,59	6599346,75
5730413,43	6599348,03
5730422,75	6599347,49
5730433,01	6599370,30
5730435,12	6599374,99
5730440,76	6599386,10
5730448,46	6599399,27
5730451,12	6599406,41
5730459,03	6599419,79
5730462,62	6599426,61
5730471,66	6599443,80
5730470,10	6599447,54
5730469,42	6599447,69
5730469,64	6599448,70
5730386,40	6599465,69
5730382,52	6599466,20
5730235,18	6599495,74
5730232,34	6599487,84
5730226,21	6599489,42
5730224,77	6599489,85
5730244,10	6599549,87
5730249,25	6599567,96
5730260,27	6599602,73
5730264,50	6599616,21
5730270,84	6599636,92
5730288,13	6599630,33
5730307,43	6599624,53
5730315,67	6599627,42
5730328,97	6599632,11
5730328,19	6599664,36

5730328,05	6599666,56
5730327,50	6599679,64
5730327,29	6599684,20
5730325,70	6599688,14
5730313,59	6599732,26
5730479,23	6599765,06