



DZIENNIK URZĘDOWY

WOJEWÓDZTWA ŁÓDZKIEGO

Łódź, dnia 21 kwietnia 2023 r.

Poz. 3340

UCHWAŁA NR LX/847/2023 RADY MIASTA ZGIERZA

z dnia 30 marca 2023 r.

w sprawie wykazu kąpielisk na terenie Gminy Miasto Zgierz w 2023 roku

Na podstawie art. 18 ust. 2 pkt 15, art. 40 ust. 1, art. 41 ust. 1 ustawy z dnia 8 marca 1990 r. o samorządzie gminnym (Dz. U. z 2023 r. poz. 40), w związku z art. 37 ust. 1 i 2 ustawy z dnia 20 lipca 2017 r. - Prawo wodne (Dz.U. z 2022 r. poz. 2625, poz. 2687, z 2023 r. poz. 295, poz. 412), **Rada Miasta Zgierza**

uchwała, co następuje:

§ 1. 1. Określa się wykaz kąpielisk na terenie Gminy Miasto Zgierz w 2023 roku obejmujący kąpielisko „Malinka” zlokalizowane w Zgierzu przy ul. Malinka, o długości linii brzegowej 113 m, którego organizatorem jest Miejski Ośrodek Sportu i Rekreacji w Zgierzu przy ul. Wschodniej 2.

2. Kąpielisko będzie wykorzystywane maksymalnie przez 1.000 osób dziennie.

3. Ustala się sezon kąpielowy w okresie od 17 czerwca 2023 r. do 03 września 2023 r.

4. Granice oraz opis kąpieliska określa załącznik do uchwały.

§ 2. Wykonanie uchwały powierza się Prezydentowi Miasta Zgierza.

§ 3. Uchwała wchodzi w życie po upływie 14 dni od dnia ogłoszenia w Dzienniku Urzędowym Województwa Łódzkiego.

§ 4. Uchwała podlega ogłoszeniu na tablicy ogłoszeń Rady Miasta Zgierza przez okres 14 dni oraz opublikowaniu w Dzienniku Urzędowym Województwa Łódzkiego.

Wiceprzewodnicząca Rady
Miasta Zgierza

Beata Świąteczak

Załącznik do uchwały Nr LX/847/2023
Rady Miasta Zgierza z dnia 30 marca 2023 r.

Granice kąpieliska „Malinka”

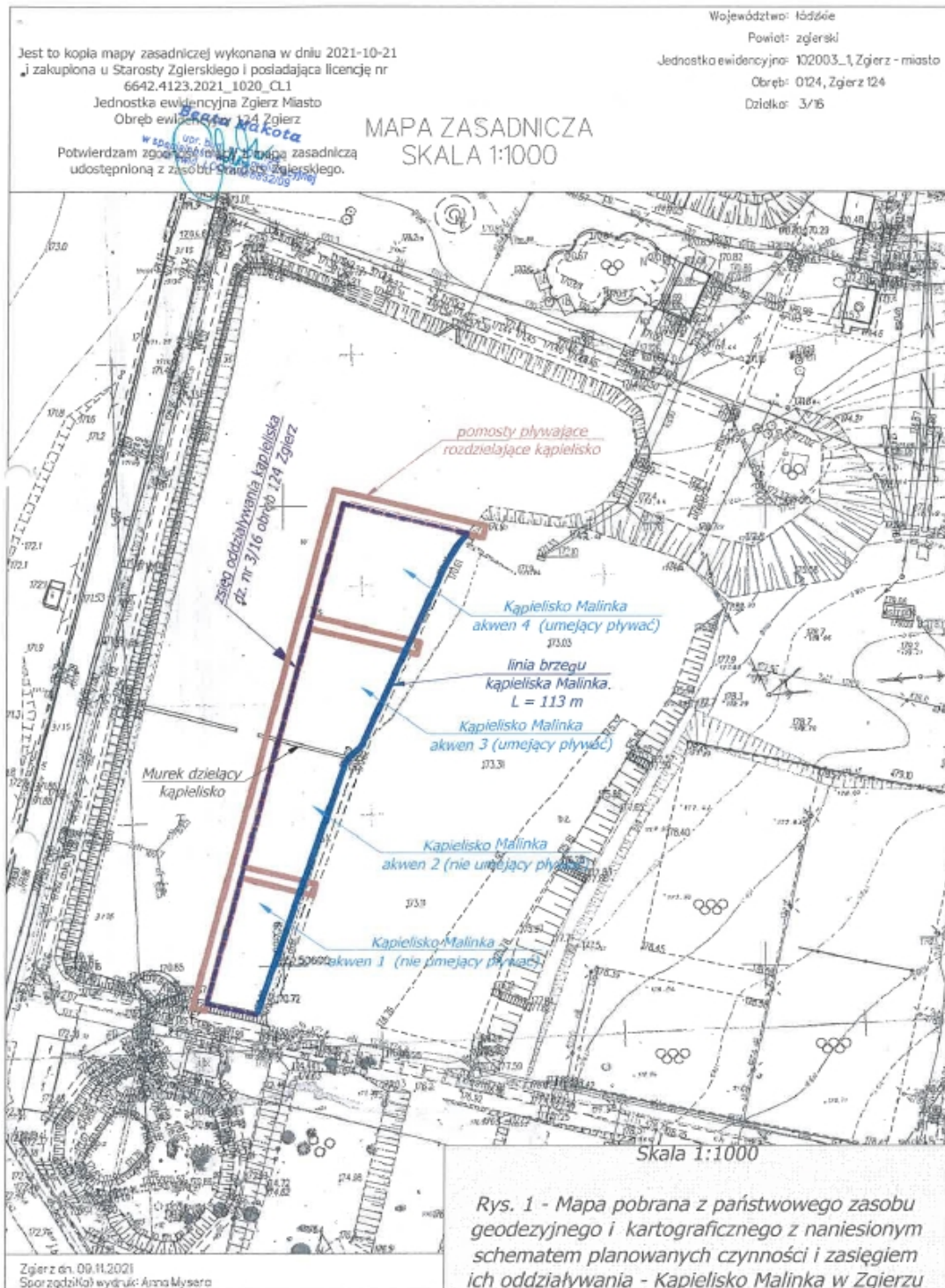

Opis kąpieliska "Malinka"

Kąpielisko "Malinka" zlokalizowane jest w Zgierzu, przy ul. Malinka. Znajduje się w południowo-zachodniej części działki nr ewid. 3/16 w obrębie ewidencyjnym nr 124, działka stanowi własność Gminy Miasto Zgierz.

Powierzchnia zbiornika wodnego kąpieliska "Malinka" wynosi 1890 m, długość linii brzegowej 113 m. Współrzędne geograficzne obszaru zajmowanego przez kąpielisko wynoszą:

| Nazwa | pkt | Współrzędne | pkt | Współrzędne |
|---------|-----|--------------------------------|-----|--------------------------------|
| Akwen 1 | a | X: 5750590.05 Y: 6597994.85 | b | X: 5750592.38 Y: 6597984.39 |
| | c | X: 5750619.37 Y: 6597991.31 | d | X: 5750616.30 Y: 6598003.49 |
| Akwen 2 | e | X: 5750618.74 Y: 6598004.29 | f | X: 5750621.89 Y: 6597991.90 |
| | g | X: 5750648.62 Y: 6597998.72 | h | X: 5750645.22 Y: 6598013.25 |
| Akwen 3 | i | X: 5750646.11 Y: 6598013.77 | j | X: 5750649.83 Y: 6597999.03 |
| | k | X: 5750674.05 Y: 6598005.27 | l | X: 5750669.00 Y: 6598025.02 |
| Akwen 4 | ł | X: 5750671.51 Y: 6598026.10 | m | X: 5750676.65 Y: 6598005.87 |
| | n | X: 5750701.25 Y: 6598012.11 | o | X: 5750694.72 Y: 6598037.57 |