



# DZIENNIK URZĘDOWY

## WOJEWÓDZTWA ŁÓDZKIEGO

---

Łódź, dnia 13 maja 2026 r.

Poz. 3676

### UCHWAŁA NR XXIX/164/2026 RADY GMINY SKOMLIN

z dnia 29 kwietnia 2026 r.

#### **w sprawie użytków ekologicznych położonych na terenie gminy Skomlin**

Na podstawie art. 18 ust. 2 pkt 15 ustawy z dnia 8 marca 1990 r. o samorządzie gminnym (Dz. U. z 2025 r. poz. 1153, 1436; z 2026 r. poz. 252) oraz art. 44 ust. 1, 2, 3a i art. 45 ust. 1 ustawy z dnia 16 kwietnia 2004 r. o ochronie przyrody (Dz. U. z 2026 r. poz. 13, 426), po uzgodnieniu z Regionalnym Dyrektorem Ochrony Środowiska w Łodzi, uchwała się, co następuje:

**§ 1. 1.** Użytkami ekologicznymi na terenie gminy Skomlin są:

- 1) bagno - użytek ekologiczny „Czarna woda” o powierzchni 3,07 ha położony na działce o numerze ewidencyjnym 2551, działka leśna 190 A/6, obręb 0008 Skomlin;
- 2) bagno - użytek ekologiczny „Wysokie Brzegi” o powierzchni 3,01 ha położony na działce o numerze ewidencyjnym 1604, działka leśna 202, obręb 0012 Wróblew.

2. Szczegółowe informacje dotyczące użytków ekologicznych zawiera załącznik nr 1 do uchwały.

3. Położenie użytków ekologicznych określa załącznik graficzny stanowiący załącznik nr 2 do uchwały.

**§ 2.** Nadzór nad użytkami ekologicznymi, o których mowa w § 1, sprawuje Wójt Gminy Skomlin.

**§ 3. 1.** Szczególnym celem ochrony użytków ekologicznych, o których mowa w § 1, jest zachowanie wartości przyrodniczych, naukowych, dydaktycznych i krajobrazowych oraz zachowanie bioróżnorodności stanowisk roślin i zwierząt.

2. W stosunku do użytków ekologicznych w ramach czynnej ochrony, ustala się:

- 1) obowiązek stałego monitorowania i utrzymania stanu właściwego, wykonywanie zabiegów pielęgnacyjnych i zabezpieczających zgodnych z ogólnie przyjętymi zasadami pielęgnacji drzew, mających na celu utrzymanie ich we właściwej kondycji;
- 2) obowiązek stałego monitorowania oznakowania i uzupełnianie jego braków.

3. Zadania, o których mowa w ust. 2, należą do obowiązków sprawującego nadzór nad użytkami ekologicznymi.

**§ 4.** W stosunku do użytków ekologicznych wprowadza się następujące zakazy:

- 1) niszczenia, uszkodzenia lub przekształcania obiektu lub obszaru;
- 2) wykonywania prac ziemnych trwale zniekształcających rzeźbę terenu, z wyjątkiem prac związanych z zabezpieczeniem przeciwsztormowym lub przeciwpowodziowym albo budową, odbudową, utrzymaniem, remontem lub naprawą urządzeń wodnych;
- 3) uszkodzenia i zanieczyszczenia gleby;

- 4) zmiany sposobu użytkowania ziemi;
- 5) dokonywania zmian stosunków wodnych, jeżeli zmiany te nie służą ochronie przyrody albo racjonalnej gospodarce rolnej, leśnej, wodnej lub rybackiej;
- 6) wylewania gnojowicy, z wyjątkiem nawożenia użytkowanych gruntów rolnych;
- 7) zbioru, niszczenia, uszkodzenia roślin i grzybów na obszarach użytków ekologicznych, utworzonych w celu ochrony stanowisk, siedlisk lub ostoi roślin i grzybów chronionych;
- 8) umieszczania tablic reklamowych;
- 9) likwidowania, zasypywania i przekształcania naturalnych zbiorników wodnych, starorzeczy oraz obszarów wodno-błotnych.

§ 5. Niniejsza uchwała w sprawie użytków ekologicznych położonych na terenie gminy Skomlin poprzedzona była rozporządzeniem nr 18/2000 Wojewody Łódzkiego z dnia 22 maja 2000 r. w sprawie uznania za użytki ekologiczne (Dz. Urz. Woj. Łódzkiego z 2000 r. Nr 73, poz. 391), które utraciło moc z dniem 3 sierpnia 2001 r. na podstawie art. 11 ustawy z dnia 7 grudnia 2000 r. o zmianie ustawy o ochronie przyrody (Dz. U. z 2001 r. poz. 21).

§ 6. Wykonanie uchwały powierza się Wójtowi Gminy Skomlin.

§ 7. Uchwała wchodzi w życie po upływie 14 dni od dnia ogłoszenia w Dzienniku Urzędowym Województwa Łódzkiego.

Przewodniczący Rady Gminy

**Roman Furman**

Załącznik nr 1 do uchwały nr XXIX/164/2026

Rady Gminy Skomlin

z dnia 29 kwietnia 2026 r.

**WYKAZ UŻYTKÓW EKOLOGICZNYCH NA TERENIE GMINY SKOMLIN**

| Lp. | Obiekt poddany ochronie | Nazwa gatunkowa                     | Obszar (w ha) | Miejscowość | Nr działki | Współrzędne geograficzne                                                                                                                    |                                                                                                                                            | Opis lokalizacji                                                                         |
|-----|-------------------------|-------------------------------------|---------------|-------------|------------|---------------------------------------------------------------------------------------------------------------------------------------------|--------------------------------------------------------------------------------------------------------------------------------------------|------------------------------------------------------------------------------------------|
|     |                         |                                     |               |             |            | x                                                                                                                                           | y                                                                                                                                          |                                                                                          |
| 1.  | Bagno                   | Użytek ekologiczny „Czarna Woda”    | 3,07          | Skomlin     | 2551       | 370466.38<br>370501.75<br>370558.27<br>370472.17<br>370603.23<br>370614.88<br>370618.18<br>370639.23<br>370558.37<br>370486.82<br>370466.38 | 456452.47<br>456432.38<br>456405.51<br>456285.3<br>456284.7<br>456342.34<br>456506.26<br>456515.35<br>456541.96<br>456526.76<br>456452.47  | Skomlin, Leśnictwo Wróblew oddz. 190A r,<br>Nadleśnictwo Wieluń działka leśna Nr 190 A/6 |
| 2.  | Bagno                   | Użytek ekologiczny „Wysokie Brzegi” | 3,01          | Wróblew     | 1604       | 362424.48<br>362551.93<br>362658.44<br>362670.81<br>362684.79<br>362671.91<br>362650.05<br>362617.85<br>362549.77<br>362518.47<br>362424.48 | 458210.57<br>458110.4<br>458023.16<br>458093.75<br>458156.01<br>458204.93<br>458236.79<br>458269.85<br>458250.12<br>458223.47<br>458210.57 | Wróblew, Leśnictwo Wróblew oddz. 202 b,<br>Nadleśnictwo Wieluń działka leśna Nr 202      |

Załącznik nr 2 do uchwały nr XXIX/164/2026  
Rady Gminy Skomlin  
z dnia 29 kwietnia 2026 r.

### Użytek ekologiczny „Czarna Woda”- działka nr 2551 w Skomlinie

Załącznik graficzny

Użytek ekologiczny „Czarna Woda”- działka nr 2551 w Skomlinie

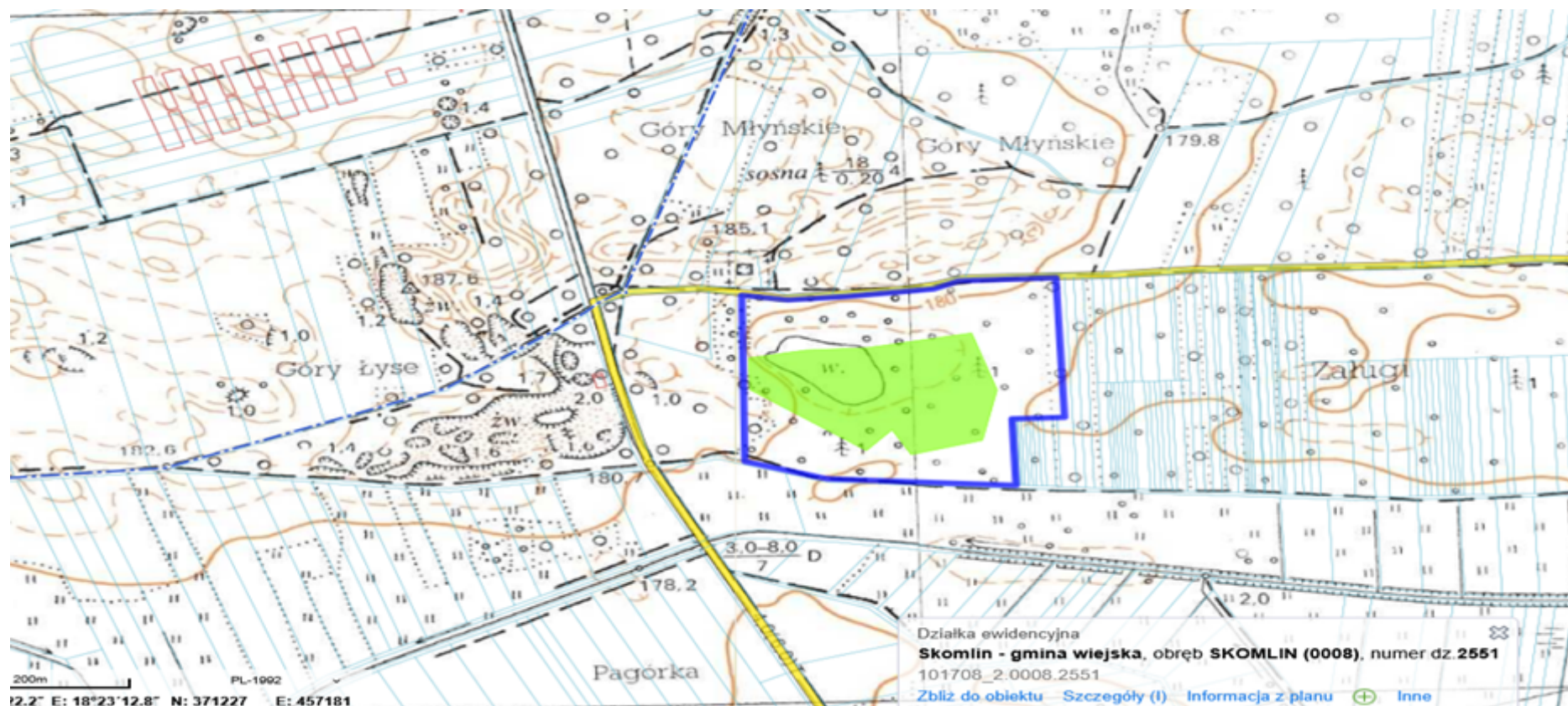

Źródło: System Informacji Przestrzennej Skomlin-e-mapa.net

Użytek ekologiczny „Wysokie Brzegi”- działka nr 1604 we Wróblewie

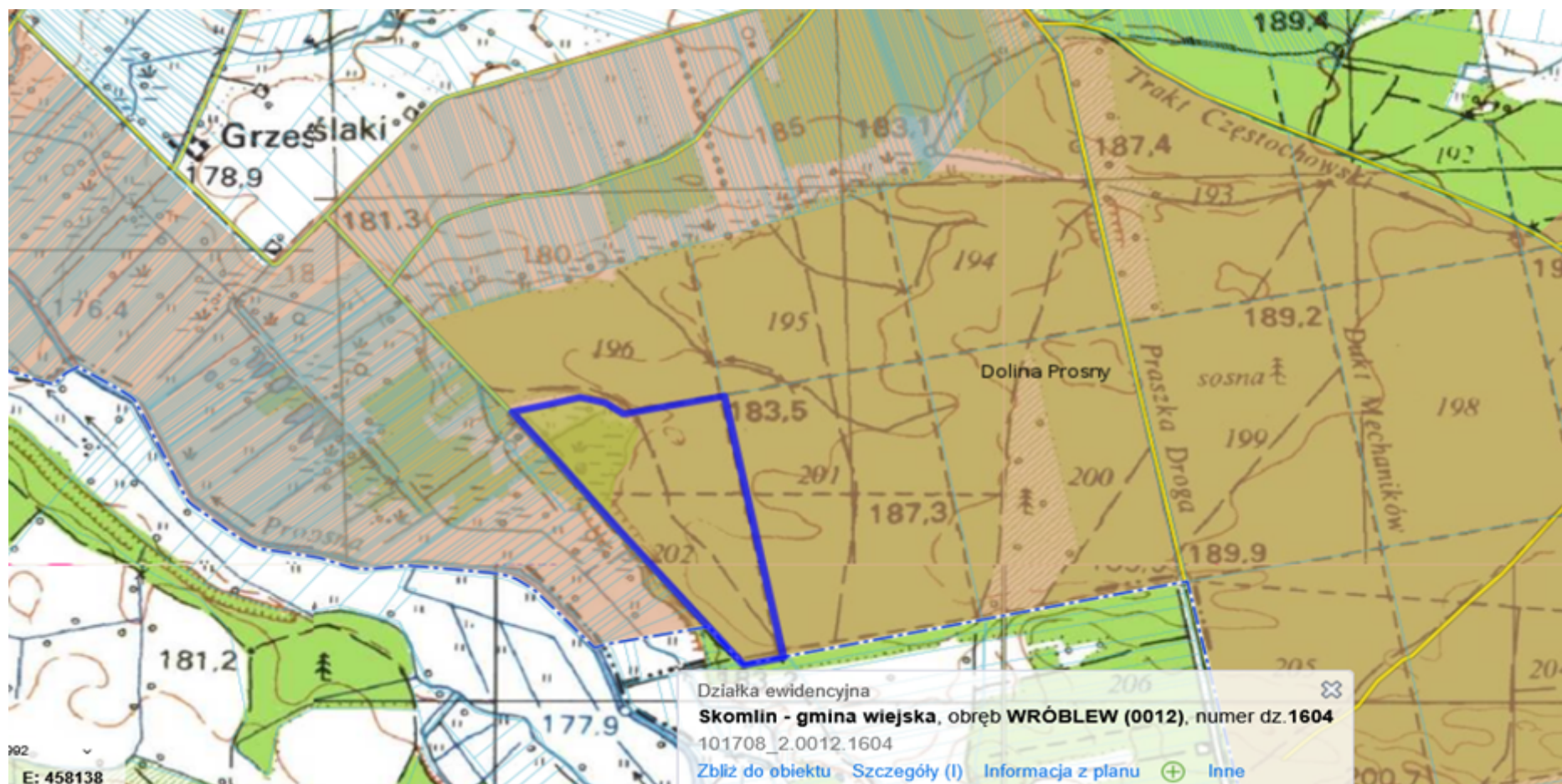

Źródło: System Informacji Przestrzennej Skomlin-e-mapa.net