



# DZIENNIK URZĘDOWY

## WOJEWÓDZTWA ŁÓDZKIEGO

---

Łódź, dnia 10 marca 2026 r.

Poz. 2053

### ZARZĄDZENIE REGIONALNEGO DYREKTORA OCHRONY ŚRODOWISKA W ŁODZI

z dnia 9 marca 2026 r.

#### w sprawie rezerwatu przyrody „Grabica”

Na podstawie art. 13 ust. 3 ustawy z dnia 16 kwietnia 2004 r. o ochronie przyrody (Dz. U. z 2026 r. poz. 13) zarządza się, co następuje:

§ 1. 1. Rezerwat przyrody pod nazwą „Grabica”, zwany dalej „rezerwatem”, obejmuje obszar o powierzchni 7,83 ha położony na terenie gminy Sędziejowice, w powiecie łaskim, w województwie łódzkim.

2. Położenie i przebieg granicy rezerwatu w postaci współrzędnych punktów jej załamania są określone w załączniku nr 1 do zarządzenia.

3. Położenie i przebieg granicy rezerwatu w postaci mapy są określone w załączniku nr 2 do zarządzenia.

§ 2. Celem ochrony rezerwatu jest zachowanie ze względów naukowych, dydaktycznych i biocenotycznych śródleśnego kompleksu torfowisk przejściowych i niskich oraz eutroficznych bagien z udziałem licznych gatunków roślin rzadkich i chronionych.

§ 3. Określa się następujący rodzaj, typ i podtyp rezerwatu:

- 1) rodzaj rezerwatu – Torfowiskowy (T);
- 2) typ i podtyp rezerwatu ze względu na dominujący przedmiot ochrony:
  - a) typ – Fitocenotyczny (PFi),
  - b) podtyp – zbiorowisk nieleśnych (zn);
- 3) typ i podtyp rezerwatu ze względu na główny typ ekosystemu:
  - a) typ – Torfowiskowy (bagienny) (ET),
  - b) podtyp – torfowisk przejściowych (tp).

§ 4. Nadzór nad rezerwatem sprawuje Regionalny Dyrektor Ochrony Środowiska w Łodzi.

§ 5. Zarządzenie wchodzi w życie po upływie 14 dni od dnia ogłoszenia w Dzienniku Urzędowym Województwa Łódzkiego<sup>1)</sup>.

Regionalny Dyrektor  
Ochrony Środowiska w Łodzi

**Grzegorz Socha**

---

<sup>1)</sup>Niniejsze zarządzenie było poprzedzone rozporządzeniem Nr 39/2007 Wojewody Łódzkiego z dnia 18 lipca 2007 r. w sprawie rezerwatu przyrody „Grabica” (Dz. Urz. Woj. Łódz. z 2007 r. Nr 243, poz. 2250), które utraciło moc z dniem wejścia w życie niniejszego zarządzenia zgodnie z art. 14 ustawy z dnia 4 stycznia 2013 r. o zmianie ustawy – Prawo wodne oraz niektórych innych ustaw (Dz. U. z 2013 r. poz. 165).

Załącznik nr 1 do zarządzenia  
Regionalnego Dyrektora Ochrony Środowiska w Łodzi  
z dnia 9 marca 2026 r.  
w sprawie rezerwatu przyrody „Grabica”

**Położenie i przebieg granicy rezerwatu przyrody „Grabica”**

Lp.	Współrzędne punktów załamania granicy (PL-1992) <sup>1)</sup>				
	X	Y			
1	400010,92	499871,63	40	399977,69	499631,57
2	400010,80	499867,44	41	400049,81	499659,68
3	400007,21	499857,88	42	400092,75	499676,42
4	399993,62	499843,26	43	400097,16	499689,14
5	399977,46	499835,31	44	400099,63	499696,25
6	399962,32	499835,57	45	400100,13	499697,69
7	399948,47	499841,72	46	400101,36	499701,21
8	399933,34	499857,11	47	400102,94	499705,76
9	399922,82	499860,70	48	400104,59	499710,52
10	399914,87	499856,09	49	400106,24	499715,22
11	399907,43	499854,55	50	400107,92	499720,06
12	399892,04	499850,96	51	400109,45	499724,46
13	399882,47	499838,83	52	400113,08	499734,89
14	399875,66	499839,97	53	400115,13	499740,79
15	399858,07	499847,60	54	400116,11	499743,59
16	399852,04	499837,18	55	400117,23	499746,84
17	399824,61	499789,75	56	400118,24	499749,75
18	399816,39	499783,47	57	400119,48	499753,31
19	399809,65	499778,31	58	400120,63	499756,62
20	399809,11	499776,85	59	400122,07	499760,74
21	399798,37	499741,67	60	400123,58	499765,05
22	399794,41	499717,64	61	400125,93	499771,87
23	399790,97	499700,99	62	400129,06	499780,82
24	399784,89	499653,64	63	400132,55	499790,89
25	399780,45	499629,29	64	400136,24	499801,50
26	399779,70	499625,84	65	400138,11	499806,85
27	399780,63	499554,73	66	400139,84	499811,82
28	399792,06	499559,19	67	400140,59	499814,24
29	399803,44	499563,63	68	400141,34	499816,14
30	399811,58	499566,80	69	400144,07	499823,97
31	399830,47	499574,16	70	400145,56	499828,28
32	399844,13	499579,49	71	400147,00	499832,44
33	399861,82	499586,39	72	400151,31	499844,83
34	399875,20	499591,61	73	400154,51	499854,02
35	399894,28	499599,05	74	400156,24	499859,00
36	399913,73	499606,63	75	400157,67	499863,08
37	399931,31	499613,49	76	400159,44	499868,15
38	399944,09	499618,47	77	400161,70	499874,66
39	399962,55	499625,67	78	400164,26	499882,04
			79	400169,14	499896,06
			80	400138,85	499904,27
			81	400105,67	499896,67

<sup>1)</sup> Układ współrzędnych płaskich prostokątnych PL-1992 jest jednym z układów tworzących państwowy system odniesień przestrzennych, o którym mowa w przepisach wydanych na podstawie art. 3 ust. 5 ustawy z dnia 17 maja 1989 r. – Prawo geodezyjne i kartograficzne (Dz. U. z 2024 r. poz.1151 i 1824, z 2025 r. poz. 1019, 1542).



82	400071,12	499895,33
83	400033,93	499876,02
84	400010,92	499871,63

Załącznik nr 2 do zarządzenia  
Regionalnego Dyrektora Ochrony Środowiska w Łodzi  
z dnia 9 marca 2026 r.

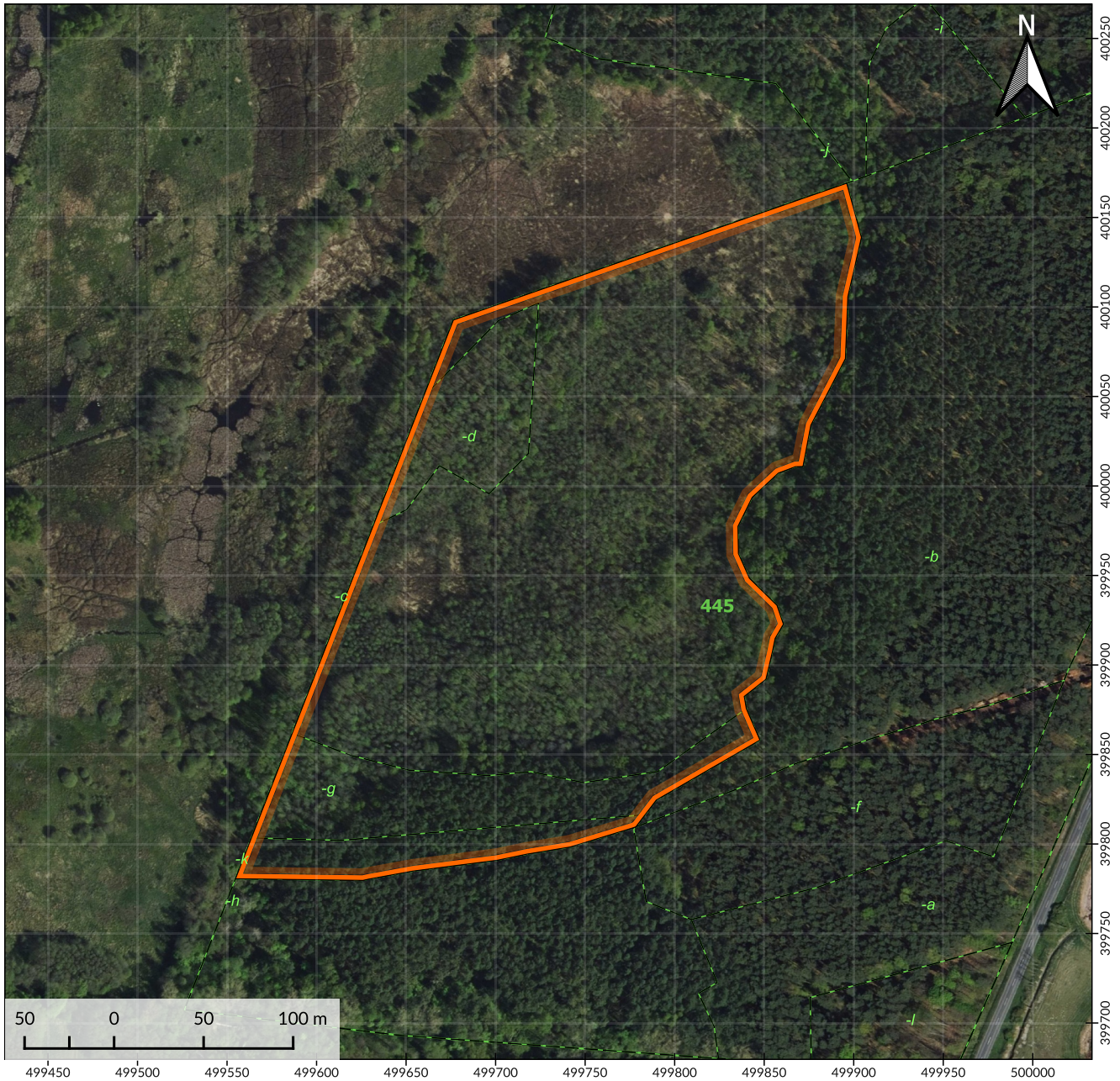
w sprawie rezerwatu przyrody „Grabica”  
**Położenie i przebieg granicy rezerwatu przyrody „Grabica” w postaci mapy**



### Objaśnienia

-  Obszar rezerwatu przyrody
-  Oddziały leśne
-  Wydzielenia leśne

- Ortofotomapa: Główny Urząd Geodezji i Kartografii, dostęp: 2026-02-06
- Dane topograficzne: © autorzy OpenStreetMap, dostęp: 2025-05-14
- Wydzielenia leśne: Bank Danych o Lasach, data pozyskania: 2026-01-08, Plan Urządzania Lasu dla Nadleśnictwa Kolumna na lata 2026-2035
- Układ współrzędnych: PL-1992

