



DZIENNIK URZĘDOWY

WOJEWÓDZTWA ŁÓDZKIEGO

Łódź, dnia 10 marca 2026 r.

Poz. 2054

ZARZĄDZENIE REGIONALNEGO DYREKTORA OCHRONY ŚRODOWISKA W ŁODZI

z dnia 9 marca 2026 r.

w sprawie rezerwatu przyrody „Meszcze”

Na podstawie art. 13 ust. 3 ustawy z dnia 16 kwietnia 2004 r. o ochronie przyrody (Dz. U. z 2026 r. poz. 13) zarządza się, co następuje:

§ 1. 1. Rezerwat przyrody pod nazwą „Meszcze”, zwany dalej „rezerwatem”, obejmuje obszar o powierzchni 34,84 ha położony na terenie gminy Piotrków Trybunalski, w mieście na prawach powiatu – Piotrków Trybunalski, w województwie łódzkim.

2. Położenie i przebieg granicy rezerwatu w postaci współrzędnych punktów jej załamania są określone w załączniku nr 1 do zarządzenia.

3. Położenie i przebieg granicy rezerwatu w postaci mapy są określone w załączniku nr 2 do zarządzenia.

§ 2. Celem ochrony rezerwatu jest zachowanie ze względów naukowych, dydaktycznych i krajobrazowych naturalnego fragmentu lasu mieszanego, świeżego ze znacznym udziałem dynamicznie rozwijającej się lipy drobnolistnej.

§ 3. Określa się następujący rodzaj, typ i podtyp rezerwatu:

- 1) rodzaj rezerwatu – Leśny (L);
- 2) typ i podtyp rezerwatu ze względu na dominujący przedmiot ochrony:
 - a) typ – Fitocenotyczny (PFi),
 - b) podtyp – zbiorowisk leśnych (zl);
- 3) typ i podtyp rezerwatu ze względu na główny typ ekosystemu:
 - a) typ – Leśny i borowy (EL),
 - b) podtyp – lasów mieszanych nizinnych (lmn).

§ 4. Nadzór nad rezerwatem sprawuje Regionalny Dyrektor Ochrony Środowiska w Łodzi.

§ 5. Zarządzenie wchodzi w życie po upływie 14 dni od dnia ogłoszenia w Dzienniku Urzędowym Województwa Łódzkiego¹⁾.

Regionalny Dyrektor
Ochrony Środowiska w Łodzi

Grzegorz Socha

¹⁾Niniejsze zarządzenie było poprzedzone rozporządzeniem Nr 22/2007 Wojewody Łódzkiego z dnia 1 czerwca 2007 r. w sprawie rezerwatu przyrody „Meszcze” (Dz. Urz. Woj. Łódz. z 2007 r. Nr 183, poz. 1726), które utraciło moc z dniem wejścia w życie niniejszego zarządzenia zgodnie z art. 14 ustawy z dnia 4 stycznia 2013 r. o zmianie ustawy – Prawo wodne oraz niektórych innych ustaw (Dz. U. z 2013 r. poz. 165).

Załącznik nr 1 do zarządzenia
Regionalnego Dyrektora Ochrony Środowiska w Łodzi
z dnia 9 marca 2026 r.
w sprawie rezerwatu przyrody „Meszcze”

Położenie i przebieg granicy rezerwatu przyrody „Meszcze”

Lp.	Współrzędne punktów załamania granicy (PL-1992) ¹⁾	
	X	Y
1	398054,76	554515,43
2	397990,40	554589,35
3	398020,72	554615,62
4	398028,73	554622,56
5	398038,94	554631,41
6	397707,66	555009,98
7	397645,29	555081,25
8	397529,73	554980,90
9	397516,12	554969,08
10	397514,47	554967,65
11	397513,29	554966,62
12	397508,87	554962,78
13	397432,59	554896,54
14	397353,15	554827,56
15	397400,42	554772,62
16	397420,26	554749,55
17	397426,31	554742,52
18	397453,90	554710,44
19	397454,78	554709,42
20	397619,70	554517,70
21	397742,72	554374,69
22	397763,71	554350,25
23	397768,89	554344,21
24	397770,11	554342,79
25	397772,19	554340,37
26	397773,23	554339,16
27	397773,40	554338,96
28	397876,73	554218,65
29	397975,62	554103,52
30	398037,22	554161,73
31	398095,36	554217,24
32	398135,60	554252,55
33	398145,65	554261,38
34	398219,34	554326,19
35	398211,36	554335,39
36	398202,58	554345,51
37	398198,61	554350,08
38	398196,73	554352,25
39	398179,29	554372,36

40	398176,17	554375,96
41	398092,53	554472,04
42	398083,06	554482,91
43	398066,02	554502,49
44	398054,76	554515,43



¹⁾ Układ współrzędnych płaskich prostokątnych PL-1992 jest jednym z układów tworzących państwowy system odniesień przestrzennych, o którym mowa w przepisach wydanych na podstawie art. 3 ust. 5 ustawy z dnia 17 maja 1989 r. – Prawo geodezyjne i kartograficzne (Dz. U. z 2024 r. poz.1151 i 1824, z 2025 r. poz. 1019, 1542).

Załącznik nr 2 do zarządzenia
Regionalnego Dyrektora Ochrony Środowiska w Łodzi
z dnia 9 marca 2026 r.

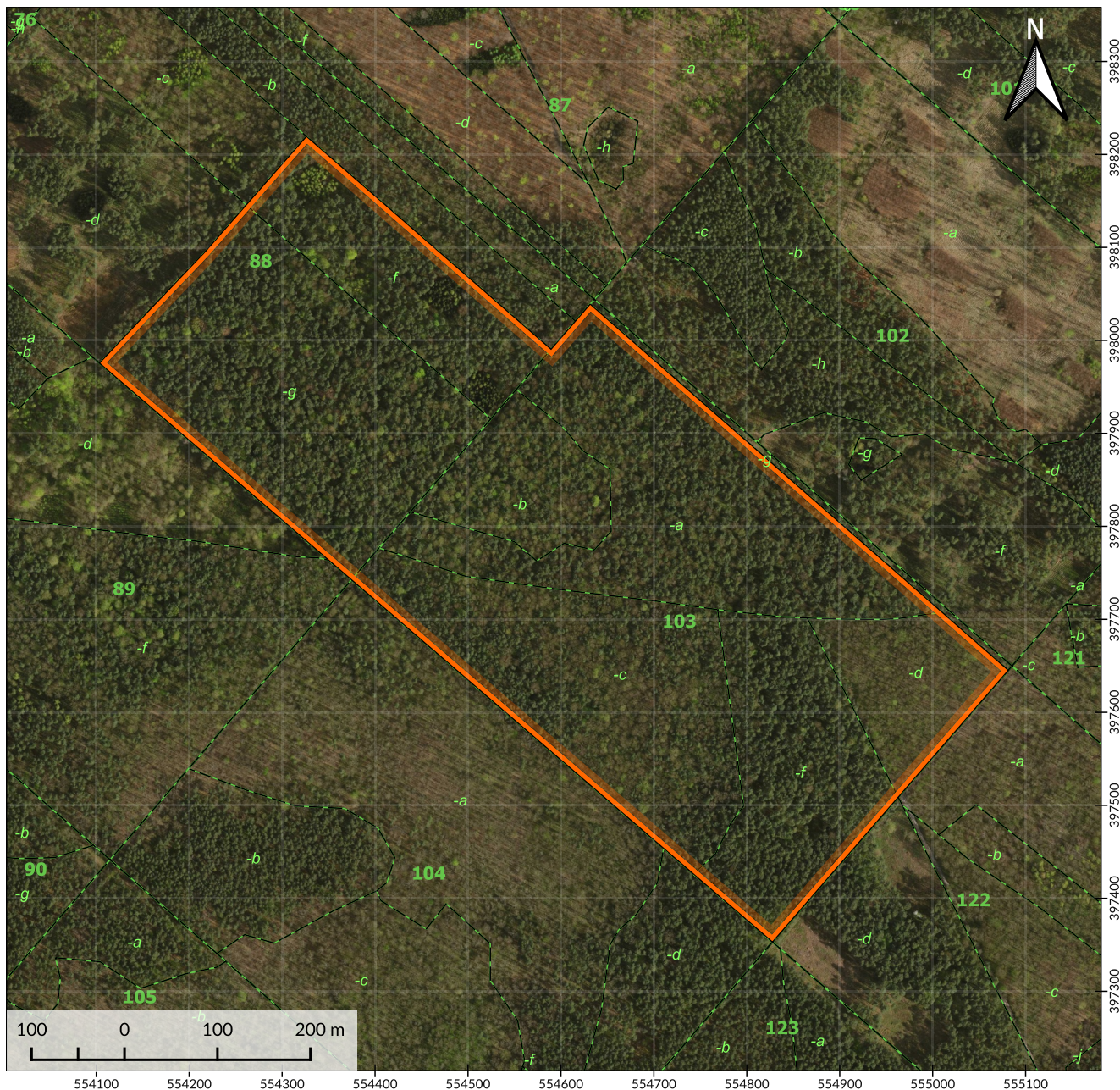
w sprawie rezerwatu przyrody „Meszcze”
Położenie i przebieg granicy rezerwatu przyrody „Meszcze” w postaci mapy



Objaśnienia

-  Obszar rezerwatu przyrody
-  Oddziały leśne
-  Wydzielenia leśne

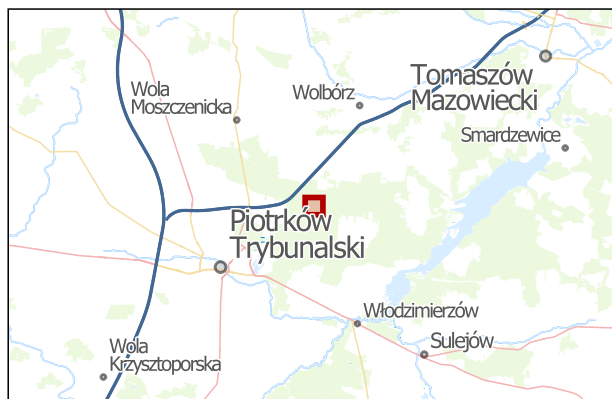

- Ortofotomapa: Główny Urząd Geodezji i Kartografii, dostęp: 2026-02-06
- Dane topograficzne: © autorzy OpenStreetMap, dostęp: 2025-05-14
- Wydzielenia leśne: Bank Danych o Lasach, data pozyskania: 2026-01-08, Plan Urządzania Lasu dla Nadleśnictwa Piotrków na lata 2026-2035
- Układ współrzędnych: PL-1992