



# DZIENNIK URZĘDOWY

## WOJEWÓDZTWA ŁÓDZKIEGO

---

Łódź, dnia 10 marca 2026 r.

Poz. 2056

### ZARZĄDZENIE REGIONALNEGO DYREKTORA OCHRONY ŚRODOWISKA W ŁODZI

z dnia 9 marca 2026 r.

#### **w sprawie rezerwatu przyrody „Półboru”**

Na podstawie art. 13 ust. 3 ustawy z dnia 16 kwietnia 2004 r. o ochronie przyrody (Dz. U. z 2026 r. poz. 13) zarządza się, co następuje:

§ 1. 1. Rezerwat przyrody pod nazwą „Półboru”, zwany dalej „rezerwatem”, obejmuje obszar o powierzchni 56,77 ha położony na terenie gminy Sieradz, w powiecie sieradzkim, w województwie łódzkim.

2. Położenie i przebieg granicy rezerwatu w postaci współrzędnych punktów jej załamania są określone w załączniku nr 1 do zarządzenia.

3. Położenie i przebieg granicy rezerwatu w postaci mapy są określone w załączniku nr 2 do zarządzenia.

§ 2. Celem ochrony rezerwatu jest zachowanie zbiorowisk leśnych dąbrowy świetlistej i fragmentów grądu oraz stanowisk roślin chronionych.

§ 3. Określa się następujący rodzaj, typ i podtyp rezerwatu:

- 1) rodzaj rezerwatu – Leśny (L);
- 2) typ i podtyp rezerwatu ze względu na dominujący przedmiot ochrony:
  - a) typ – Fitocenotyczny (PFi),
  - b) podtyp – zbiorowisk leśnych (zl);
- 3) typ i podtyp rezerwatu ze względu na główny typ ekosystemu:
  - a) typ – Leśny i borowy (EL),
  - b) podtyp – lasów mieszanych nizinnych (lmn).

§ 4. Nadzór nad rezerwatem sprawuje Regionalny Dyrektor Ochrony Środowiska w Łodzi.

§ 5. Zarządzenie wchodzi w życie po upływie 14 dni od dnia ogłoszenia w Dzienniku Urzędowym Województwa Łódzkiego<sup>1)</sup>.

Regionalny Dyrektor  
Ochrony Środowiska w Łodzi

**Grzegorz Socha**

---

<sup>1)</sup>Niniejsze zarządzenie było poprzedzone zarządzeniem nr 38/2010 Regionalnego Dyrektora Ochrony Środowiska w Łodzi z dnia 10 czerwca 2010 r. w sprawie rezerwatu przyrody „Półboru” (Dz. Urz. Woj. Łódz. z 2010 r. Nr 180, poz. 1476), które utraciło moc z dniem wejścia w życie niniejszego zarządzenia zgodnie z art. 14 ustawy z dnia 4 stycznia 2013 r. o zmianie ustawy – Prawo wodne oraz niektórych innych ustaw (Dz. U. z 2013 r. poz. 165).

Załącznik nr 1 do zarządzenia  
Regionalnego Dyrektora Ochrony Środowiska w Łodzi  
z dnia 9 marca 2026 r.  
w sprawie rezerwatu przyrody „Półboru”

**Położenie i przebieg granicy rezerwatu przyrody „Półboru”**

Lp.	Współrzędne punktów załamania granicy (PL-1992) <sup>1)</sup>	
	X	Y
1	414332,38	487812,35
2	414372,08	487775,80
3	414415,09	487735,11
4	414421,81	487728,75
5	414475,49	487677,96
6	414528,55	487627,76
7	414557,82	487601,15
8	414688,32	487482,49
9	414778,57	487399,38
10	414846,52	487336,81
11	414965,90	487227,71
12	415005,81	487191,23
13	415037,41	487162,02
14	415154,26	487054,01
15	415157,22	487049,84
16	415158,22	487056,09
17	415163,79	487110,43
18	415168,74	487158,87
19	415169,86	487167,79
20	415181,49	487260,51
21	415185,41	487324,72
22	415187,56	487360,03
23	415195,22	487431,16
24	415206,48	487538,49
25	415209,02	487562,72
26	415227,62	487768,14
27	415232,92	487811,56
28	415234,89	487832,11
29	415211,11	487834,38
30	415127,83	487930,42
31	415028,93	488044,49
32	415028,65	488044,81
33	415003,75	488073,54
34	414923,93	488165,60
35	414914,45	488176,57
36	414863,24	488235,87
37	414795,46	488195,84
38	414711,05	488145,80
39	414608,93	488086,38

40	414482,17	488012,34
41	414422,24	487977,22
42	414328,60	487918,39
43	414269,51	487881,28
44	414262,39	487876,80
45	414332,38	487812,35



<sup>1)</sup> Układ współrzędnych płaskich prostokątnych PL-1992 jest jednym z układów tworzących państwowy system odniesień przestrzennych, o którym mowa w przepisach wydanych na podstawie art. 3 ust. 5 ustawy z dnia 17 maja 1989 r. – Prawo geodezyjne i kartograficzne (Dz. U. z 2024 r. poz.1151 i 1824, z 2025 r. poz. 1019, 1542).

Załącznik nr 2 do zarządzenia  
Regionalnego Dyrektora Ochrony Środowiska w Łodzi  
z dnia 9 marca 2026 r.

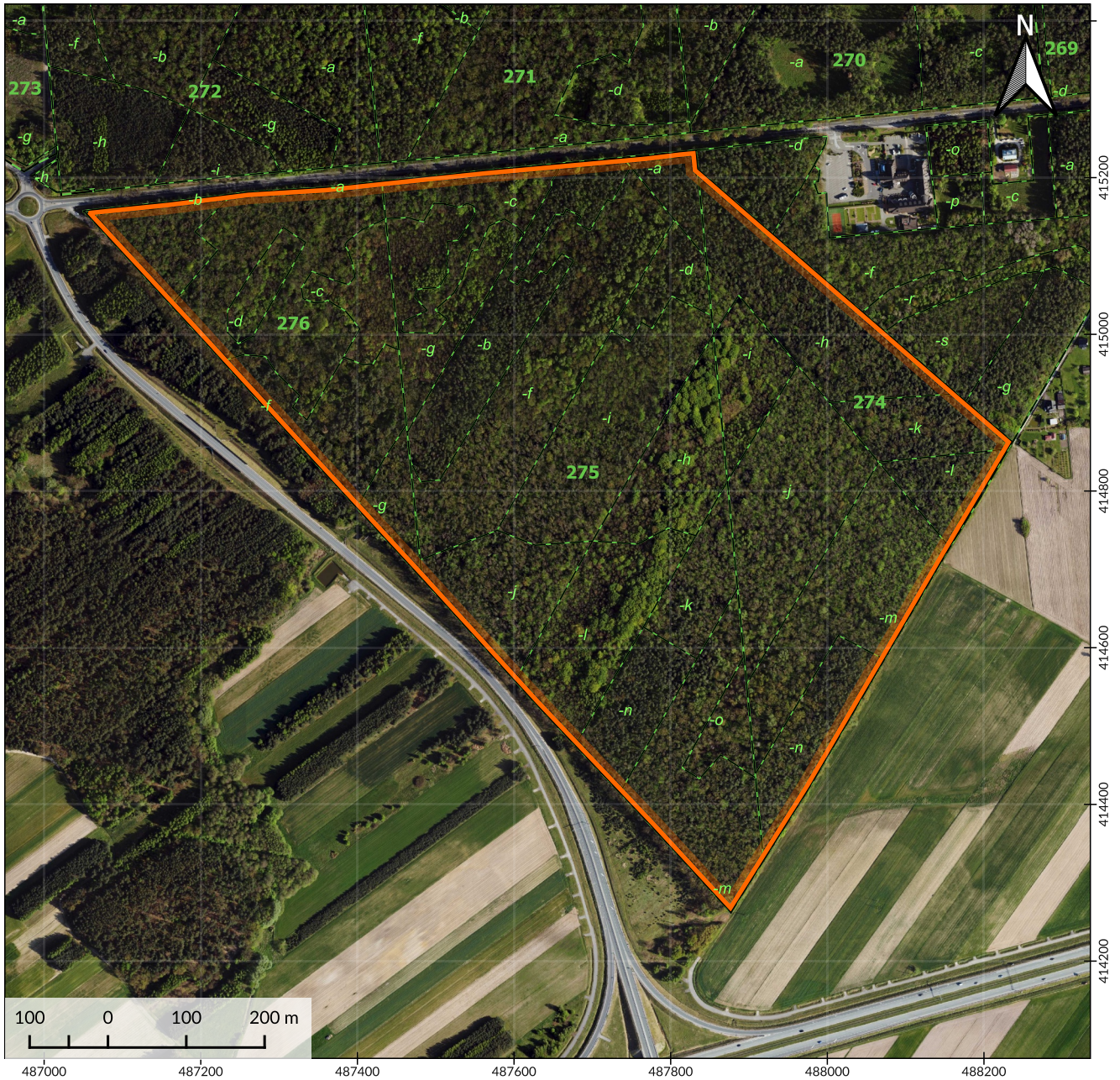
w sprawie rezerwatu przyrody „Półboru”  
**Położenie i przebieg granicy rezerwatu przyrody „Półboru” w postaci mapy**



### Objaśnienia

-  Obszar rezerwatu przyrody
-  Oddziały leśne
-  Wydzielenia leśne

- Ortofotomapa: Główny Urząd Geodezji i Kartografii, dostęp: 2026-02-06
- Dane topograficzne: © autorzy OpenStreetMap, dostęp: 2025-05-14
- Wydzielenia leśne: Bank Danych o Lasach, data pozyskania: 2026-01-08, Plan Urządzania Lasu dla Nadleśnictwa Kolumna na lata 2026-2035
- Układ współrzędnych: PL-1992

