



DZIENNIK URZĘDOWY

WOJEWÓDZTWA ŁÓDZKIEGO

Łódź, dnia 10 marca 2026 r.

Poz. 2057

ZARZĄDZENIE REGIONALNEGO DYREKTORA OCHRONY ŚRODOWISKA W ŁODZI

z dnia 9 marca 2026 r.

w sprawie rezerwatu przyrody „Wolbórka”

Na podstawie art. 13 ust. 3 ustawy z dnia 16 kwietnia 2004 r. o ochronie przyrody (Dz. U. z 2026 r. poz. 13) zarządza się, co następuje:

§ 1. 1. Rezerwat przyrody pod nazwą „Wolbórka”, zwany dalej „rezerwatem”, obejmuje obszar o powierzchni 37,30 ha położony na terenie gminy Tuszyń, w powiecie łódzkim wschodnim, w województwie łódzkim.

2. Położenie i przebieg granicy rezerwatu w postaci współrzędnych punktów jej załamania są określone w załączniku nr 1 do zarządzenia.

3. Położenie i przebieg granicy rezerwatu w postaci mapy są określone w załączniku nr 2 do zarządzenia.

§ 2. Celem ochrony rezerwatu jest zachowanie ze względów naukowych i dydaktycznych fragmentu naturalnego lasu olszowego, źródeł rzeki Wolbórka oraz motyla szlaczkonía torfowca (*Colias palaeno*) będącego reliktem polodowcowym.

§ 3. Określa się następujący rodzaj, typ i podtyp rezerwatu:

- 1) rodzaj rezerwatu – Leśny (L);
- 2) typ i podtyp rezerwatu ze względu na dominujący przedmiot ochrony:
 - a) typ – Fitocenotyczny (PFi),
 - b) podtyp – zbiorowisk leśnych (zl);
- 3) typ i podtyp rezerwatu ze względu na główny typ ekosystemu:
 - a) typ – Leśny i borowy (EL),
 - b) podtyp – lasów mieszanych nizinnych (lmn).

§ 4. Nadzór nad rezerwatem sprawuje Regionalny Dyrektor Ochrony Środowiska w Łodzi.

§ 5. Zarządzenie wchodzi w życie po upływie 14 dni od dnia ogłoszenia w Dzienniku Urzędowym Województwa Łódzkiego¹⁾.

Regionalny Dyrektor
Ochrony Środowiska w Łodzi

Grzegorz Socha

¹⁾Niniejsze zarządzenie było poprzedzone rozporządzeniem Nr 37/2007 Wojewody Łódzkiego z dnia 18 lipca 2007 r. w sprawie rezerwatu przyrody „Wolbórka” (Dz. Urz. Woj. Łódz. z 2007 r. Nr 243, poz. 2248), które utraciło moc z dniem wejścia w życie niniejszego zarządzenia zgodnie z art. 14 ustawy z dnia 4 stycznia 2013 r. o zmianie ustawy – Prawo wodne oraz niektórych innych ustaw (Dz. U. z 2013 r. poz. 165).

Załącznik nr 1 do zarządzenia
Regionalnego Dyrektora Ochrony Środowiska w Łodzi
z dnia 9 marca 2026 r.
w sprawie rezerwatu przyrody „Wolbórka”

Położenie i przebieg granicy rezerwatu przyrody „Wolbórka”

Lp.	Współrzędne punktów załamania granicy (PL-1992) ¹⁾	
	X	Y
1	418174,07	535587,76
2	418192,74	535525,86
3	418205,59	535518,05
4	418223,52	535511,26
5	418238,56	535397,74
6	418232,85	535321,77
7	418238,86	535298,46
8	418231,39	535226,72
9	418260,64	535207,29
10	418277,84	535218,19
11	418296,01	535229,70
12	418470,30	535340,14
13	418743,35	535513,15
14	418686,41	535601,05
15	418683,62	535605,34
16	418558,39	535798,67
17	418556,07	535802,25
18	418555,95	535802,44
19	418525,56	535849,35
20	418665,35	535937,28
21	418662,34	535963,21
22	418610,76	535968,82
23	418606,20	535990,69
24	418576,41	536016,89
25	418566,09	536036,32
26	418566,88	536118,59
27	418520,18	536132,85
28	418515,13	536155,24
29	418491,65	536203,53
30	418478,28	536293,66
31	418428,42	536262,73
32	418426,39	536261,47
33	418425,96	536261,20
34	418424,64	536260,38
35	418397,20	536243,36
36	418316,39	536193,22
37	418311,46	536190,16
38	418306,15	536186,87
39	418332,32	536146,60

40	418290,22	536122,29
41	418289,58	536121,92
42	418222,86	536077,54
43	418184,32	536053,11
44	418176,70	536039,70
45	418151,58	536021,28
46	418163,72	536002,44
47	418171,06	535994,08
48	418184,15	535979,00
49	418188,12	535934,95
50	418177,50	535926,60
51	418177,55	535926,42
52	418224,33	535875,98
53	418217,18	535841,22
54	418195,68	535832,23
55	418150,81	535866,50
56	418134,36	535839,81
57	418135,24	535810,93
58	418130,18	535737,25
59	418139,29	535699,66
60	418169,86	535624,79
61	418174,07	535587,76



¹⁾ Układ współrzędnych płaskich prostokątnych PL-1992 jest jednym z układów tworzących państwowy system odniesień przestrzennych, o którym mowa w przepisach wydanych na podstawie art. 3 ust. 5 ustawy z dnia 17 maja 1989 r. – Prawo geodezyjne i kartograficzne (Dz. U. z 2024 r. poz.1151 i 1824, z 2025 r. poz. 1019, 1542).

Załącznik nr 2 do zarządzenia
Regionalnego Dyrektora Ochrony Środowiska w Łodzi
z dnia 9 marca 2026 r.

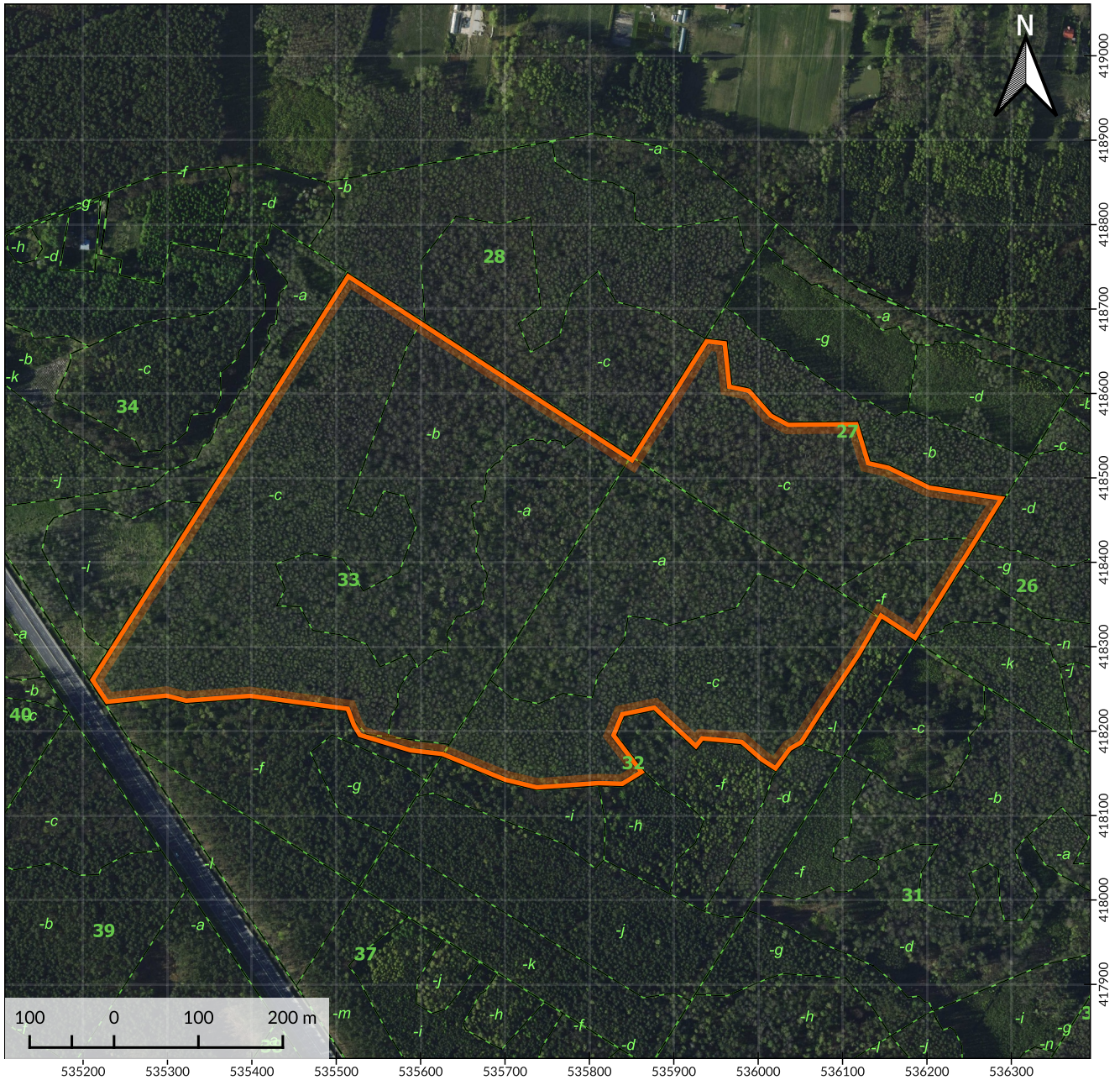
w sprawie rezerwatu przyrody „Wolbórka”
Położenie i przebieg granicy rezerwatu przyrody „Wolbórka” w postaci mapy



Objaśnienia

-  Obszar rezerwatu przyrody
-  Oddziały leśne
-  Wydzielenia leśne

- Ortofotomapa: Główny Urząd Geodezji i Kartografii, dostęp: 2026-02-06
- Dane topograficzne: © autorzy OpenStreetMap, dostęp: 2025-05-14
- Wydzielenia leśne: Bank Danych o Lasach, data pozyskania: 2026-01-08, Plan Urządzania Lasu dla Nadleśnictwa Kolumna na lata 2026-2035
- Układ współrzędnych: PL-1992

