



DZIENNIK URZĘDOWY

WOJEWÓDZTWA ŁÓDZKIEGO

Łódź, dnia 10 marca 2026 r.

Poz. 2061

ZARZĄDZENIE REGIONALNEGO DYREKTORA OCHRONY ŚRODOWISKA W ŁODZI

z dnia 9 marca 2026 r.

w sprawie rezerwatu przyrody „Jodły Łaskie im. Stanisława Kostki Wisińskiego – Wybitnego Leśnika”

Na podstawie art. 13 ust. 3 ustawy z dnia 16 kwietnia 2004 r. o ochronie przyrody (Dz. U. z 2026 r. poz. 13) zarządza się, co następuje:

§ 1. 1. Rezerwat przyrody pod nazwą „Jodły Łaskie im. Stanisława Kostki Wisińskiego – Wybitnego Leśnika”, zwany dalej „rezerwatem”, obejmuje obszar o powierzchni 59,51 ha położony na terenie gminy Sędziejowice, w powiecie łaskim, w województwie łódzkim.

2. Położenie i przebieg granicy rezerwatu w postaci współrzędnych punktów jej załamania są określone w załączniku nr 1 do zarządzenia.

3. Położenie i przebieg granicy rezerwatu w postaci mapy są określone w załączniku nr 2 do zarządzenia.

§ 2. Celem ochrony rezerwatu jest zachowanie ze względów naukowych i dydaktycznych ekosystemu leśnego z udziałem jodły przy północnej granicy zasięgu z licznymi pomnikowymi okazami dębów, jodeł i sosen.

§ 3. Określa się następujący rodzaj, typ i podtyp rezerwatu:

- 1) rodzaj rezerwatu – Leśny (L);
- 2) typ i podtyp rezerwatu ze względu na dominujący przedmiot ochrony:
 - a) typ – Fitocenotyczny (PFi),
 - b) podtyp – zbiorowisk leśnych (zl);
- 3) typ i podtyp rezerwatu ze względu na główny typ ekosystemu:
 - a) typ – Leśny i borowy (EL),
 - b) podtyp – lasów nizinnych (lni).

§ 4. Nadzór nad rezerwatem sprawuje Regionalny Dyrektor Ochrony Środowiska w Łodzi.

§ 5. Zarządzenie wchodzi w życie po upływie 14 dni od dnia ogłoszenia w Dzienniku Urzędowym Województwa Łódzkiego¹⁾.

Regionalny Dyrektor
Ochrony Środowiska w Łodzi

Grzegorz Socha

¹⁾Traci moc zarządzenie Regionalnego Dyrektora Ochrony Środowiska w Łodzi z dnia 12 marca 2013 r. w sprawie rezerwatu przyrody „Jodły Łaskie im. Stanisława Kostki Wisińskiego – Wybitnego Leśnika” (Dz. Urz. Woj. Łódz. z 2013 r., poz. 1644).

Załącznik nr 1 do zarządzenia

Regionalnego Dyrektora Ochrony Środowiska w Łodzi
z dnia 9 marca 2026 r.

w sprawie rezerwatu przyrody „Jodły Łaskie

im. Stanisława Kostki Wisińskiego – Wybitnego Leśnika”

**Położenie i przebieg granicy rezerwatu przyrody „Jodły Łaskie im. Stanisława Kostki Wisińskiego –
Wybitnego Leśnika”**

Lp.	Współrzędne punktów załamania granicy (PL-1992) ¹⁾		39	407499,24	506892,10
	X	Y			
1	407411,47	507926,73	40	407852,80	506760,10
2	407392,53	507948,53	41	407857,99	506758,02
3	407349,02	507932,18	42	407872,84	506752,46
4	407341,49	507835,21	43	407920,76	506948,92
5	407349,82	507747,16	44	407981,82	507199,23
6	407343,10	507679,13	45	407992,03	507241,74
7	407342,40	507672,00	46	408015,89	507341,09
8	407333,81	507598,75	47	408071,93	507569,63
9	407331,26	507571,79	48	408042,15	507581,22
10	407328,49	507545,38	49	408001,73	507595,13
11	407327,26	507529,78	50	407986,53	507603,89
12	407332,01	507495,21	51	407986,09	507604,14
13	407336,56	507462,20	52	407969,48	507627,75
14	407338,59	507447,44	53	407955,38	507647,78
15	407340,00	507428,99	54	407934,13	507686,44
16	407341,80	507405,74	55	407930,90	507692,33
17	407342,73	507393,70	56	407908,32	507711,96
18	407345,81	507353,77	57	407867,41	507743,72
19	407347,13	507336,55	58	407843,08	507750,47
20	407353,23	507257,54	59	407823,14	507752,20
21	407364,41	507198,30	60	407811,26	507753,18
22	407367,56	507181,71	61	407795,16	507754,51
23	407369,82	507169,67	62	407781,05	507754,91
24	407370,18	507168,37	63	407772,23	507752,13
25	407373,02	507157,87	64	407745,22	507740,80
26	407376,71	507144,28	65	407731,79	507735,13
27	407383,08	507120,77	66	407711,52	507731,34
28	407386,10	507109,62	67	407705,46	507731,18
29	407387,01	507106,27	68	407703,25	507731,60
30	407388,68	507098,01	69	407682,25	507735,54
31	407397,13	507056,24	70	407677,25	507738,58
32	407402,50	507021,34	71	407654,40	507752,49
33	407407,20	506990,88	72	407628,74	507768,12
34	407405,01	506981,90	73	407621,53	507774,37
35	407393,43	506934,52	74	407564,81	507824,04
36	407392,78	506931,84	75	407550,55	507836,51
37	407411,38	506924,90	76	407534,16	507856,97
38	407493,97	506894,07	77	407502,54	507895,94
			78	407425,84	507910,20
			79	407411,47	507926,73



¹⁾ Układ współrzędnych płaskich prostokątnych PL-1992 jest jednym z układów tworzących państwowy system odniesień przestrzennych, o którym mowa w przepisach wydanych na podstawie art. 3 ust. 5 ustawy z dnia 17 maja 1989 r. – Prawo geodezyjne i kartograficzne (Dz. U. z 2024 r. poz.1151 i 1824, z 2025 r. poz. 1019, 1542).

Załącznik nr 2 do zarządzenia
Regionalnego Dyrektora Ochrony Środowiska w Łodzi
z dnia 9 marca 2026 r.
w sprawie rezerwatu przyrody „Jodły Łaskie
im. Stanisława Kostki Wiśnińskiego – Wybitnego Leśnika”

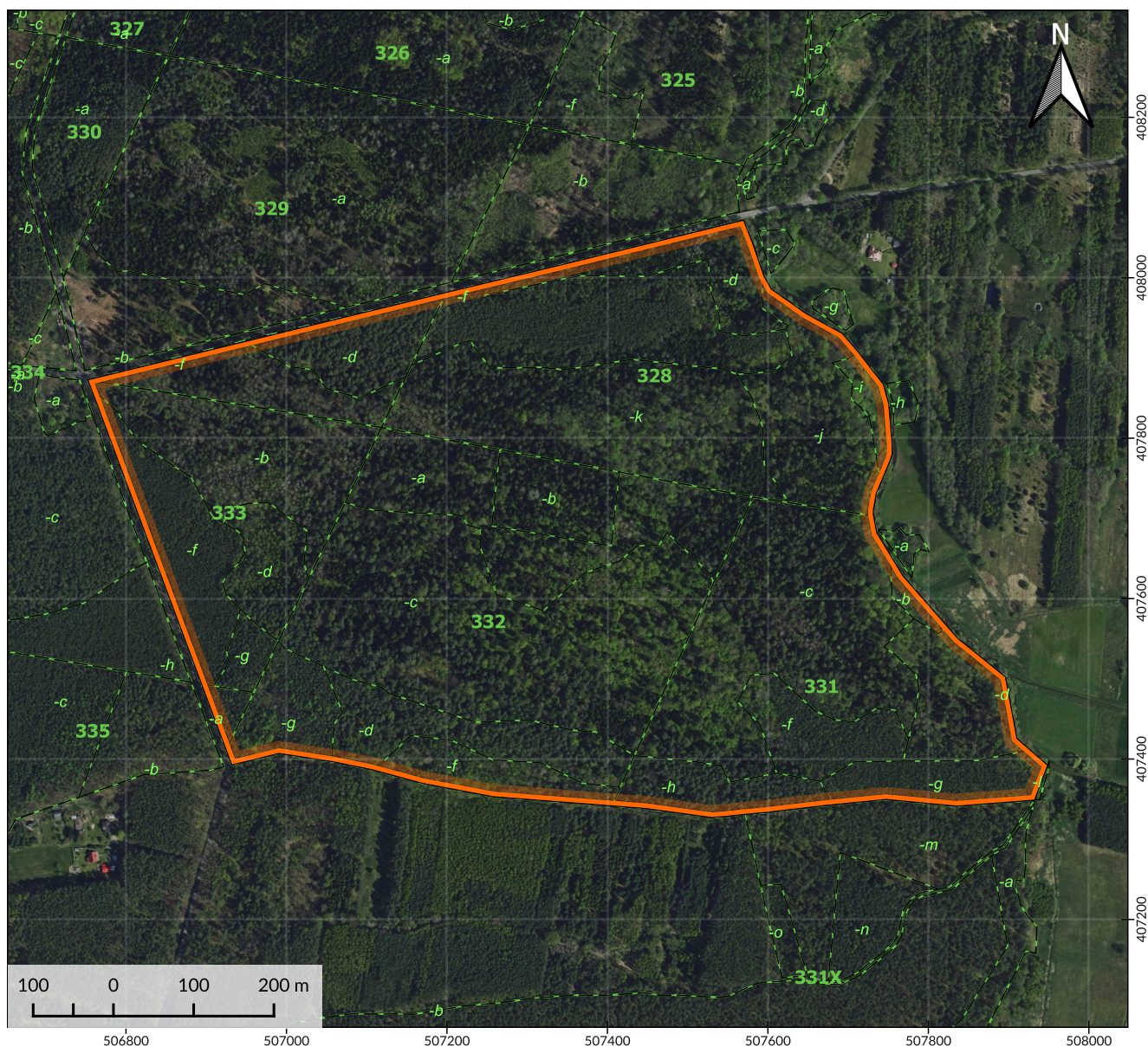
**Położenie i przebieg granicy rezerwatu przyrody „Jodły Łaskie im. Stanisława Kostki Wiśnińskiego –
Wybitnego Leśnika” w postaci mapy**



Objaśnienia

-  Obszar rezerwatu przyrody
-  Oddziały leśne
-  Wydzielenia leśne



- Ortofotomapa: Główny Urząd Geodezji i Kartografii, dostęp: 2026-02-09
- Dane topograficzne: © autorzy OpenStreetMap, dostęp: 2025-05-14
- Wydzielenia leśne: Bank Danych o Lasach, data pozyskania: 2026-01-08, Plan Urządzania Lasu dla Nadleśnictwa Kolumna na lata 2026-2035
- Układ współrzędnych: PL-1992