



DZIENNIK URZĘDOWY

WOJEWÓDZTWA ŁÓDZKIEGO

Łódź, dnia 20 marca 2026 r.

Poz. 2374

POROZUMIENIE NR 1/2026

z dnia 18 marca 2026 r.

Niniejsze Porozumienie zostaje zawarte pomiędzy:

Skarbem Państwa – Generalnym Dyrektorem Dróg Krajowych i Autostrad reprezentowanym przez:

1. **Marcina Amroza** – Dyrektora Oddziału,
2. **Ireneusza Kanigowskiego** – Zastępcę Dyrektora Oddziału,

Oddziału w Łodzi Generalnej Dyrekcji Dróg Krajowych i Autostrad z siedzibą w Łodzi, ul. Irysowa 2, NIP 725-17-13-273, zwanym w Porozumieniu „**GDDKiA**”,

a

Gminą Miasto Tomaszów Mazowiecki, z siedzibą przy ul. P.O.W. nr 10/16, 97-200 Tomaszów Mazowiecki, NIP 7731656546, REGON 590648310, reprezentowanym przez:

Marcina Witko - Prezydenta Miasta,

przy kontrasygnacie Skarbnika Miasta – Elżbiety Dratwa,

zwaną w Porozumieniu „**Miastem**”

łącznie dalej zwanymi: „**Stronami**”

PREAMBUŁA

W związku z Uchwałą Nr XXIX/211/2025 Rady Miejskiej Tomaszowa Mazowieckiego z dnia 17 grudnia 2025 r. w sprawie przejęcia przez Gminę Miasto Tomaszów Mazowiecki zadania publicznego w zakresie zarządzania drogami wyrażającą zgodę na przejęcie zadania publicznego w zakresie zarządzania częścią drogi ekspresowej, to jest drogami serwisowymi zlokalizowanymi w pasie drogowym drogi ekspresowej S8 w granicach Miasta Tomaszów Mazowiecki (stanowiącą Załącznik nr 2 do niniejszego Porozumienia), działając na podstawie art. 18 ust. 2 pkt 5 i art. 19 ust. 4 ustawy z dnia 21 marca 1985 r. o drogach publicznych (tj. Dz.U. z 2025 r. poz. 889), oraz w związku z zamiarem przejęcia przez Miasto Tomaszów Mazowiecki własności gruntów znajdujących się pod odcinkami przedmiotowych dróg oznaczonych numerami: DD-L8, DD-P4, DD-P4a, DD-P4b, Strony zawierają Porozumienie następującej treści:

§ 1.1. GDDKiA oświadcza, że jest zarządcą drogi ekspresowej S8, w pasie drogowym, której zlokalizowane są jezdnie dodatkowe **DD-L8, DD-P4, DD-P4a, DD-P4b**, wskazane na Załączniku graficznym nr 1 stanowiącym integralną część niniejszego Porozumienia.

2. Miasto oświadcza, że realizując obowiązek wynikający z art. 7 ust. 2 i art. 20 pkt. 17 ustawy z dnia 21 marca 1985 r. o drogach publicznych, przejmie od GDDKiA na rzecz Miasta grunty zajęte pod przejmowane drogi zgodnie z przyjętymi etapami wskazanymi w ust. 4 i ust. 5 niniejszego paragrafu Porozumienia i zobowiązuje się zaliczyć do kategorii gminnej jezdnie dodatkowe wskazane w ust. 1.

3. Strony zgodnie postanawiają, że Prezydent Miasta Tomaszów Mazowiecki przejmie sukcesywnie wszystkie zadania zarządcy dróg, o których mowa w art. 20, art. 20b, art. 20c, art. 20d, art. 20e, art. 20f, art. 20g, art. 20h ustawy o drogach publicznych, dla jezdni dodatkowych wymienionych w ust. 1 z dniem zgodnie z ustalonymi etapami w ust. 4 (z dniem 1 lipca 2026 roku), ust. 5 (z dniem 1 stycznia 2027 roku). Z datą przejścia zarządu jezdni dodatkowych przez Prezydenta Miasta Tomaszów Mazowiecki, GDDKiA przekaze Prezydentowi wszelką dokumentację niezbędną do realizacji zarządu. Każdy etap przejścia zarządu jezdni dodatkowych wymienionych w ust. 1 będzie potwierdzone protokołem.

4. Miasto oświadcza, że w pierwszym etapie podjęcie działania związane z wydzieleniem geodezyjnym części gruntów zajętych pod jezdnie dodatkowe oznaczone numerem: **DD-L8**.

5. Miasto oświadcza, że niezwłocznie podjęcie działania związane z wydzieleniem geodezyjnym części gruntów zajętych pod jezdnie dodatkowe oznaczone numerami: **DD-P4, DD-4a, DD-P4b**.

6. Pozostałe po podziale fragmenty nieruchomości znajdujące się poza pasami jezdni dodatkowych, o których mowa w ust. 1, pozostaną własnością Skarbu Państwa w trwałym zarządzie Generalnej Dyrekcji Dróg Krajowych i Autostrad.

7. Skarb Państwa – GDDKiA jest właścicielem gruntów szczegółowo wymienionych w Załączniku nr 3 do niniejszego Porozumienia.

8. Wspólne urządzenia odwodnienia drogi ekspresowej S8 i dróg gminnych, służące drodze krajowej, będą zarządzane i utrzymywane przez GDDKiA. Prezydent Miasta Tomaszów Mazowiecki na przejętych terenach umożliwi GDDKiA nieodpłatny dostęp do ww. urządzeń odwadniających oraz skarp i innej infrastruktury, którą można utrzymywać z dodatkowej jezdni w zakresie niezbędnym do wykonywania prac utrzymaniowych i remontowych tych urządzeń oraz utrzymania terenów pasa drogowego S8, przylegających do dróg gminnych.

9. GDDKiA oddaje nieodpłatnie Miastu grunty zajęte pod jezdniami dodatkowymi opisanymi w ust. 1 niniejszego Porozumienia w celu złożenia oświadczenia o posiadanym prawie dysponowania gruntem na cele budowlane wymaganego zgodnie z przepisami ustawy z dnia 7 lipca 1994 roku Prawo budowlane.

§ 2. GDDKiA zobowiązuje się do:

1. Złożenie do Prezydenta Miasta Tomaszów Mazowiecki wniosków wraz z kompletem niezbędnych dokumentów o podział nieruchomości poszczególnych odcinków wymienionych w § 1 ust. 1.

2. Wystąpienia do Starosty Tomaszowskiego – wykonującego zadania z zakresu administracji rządowej z wnioskiem o wygaszenie trwałego zarządu dla wydzielonych gruntów będących przedmiotem przekazania, stanowiących jezdnie dodatkowe DD-L8, DD-P4, DD-P4a, DD-P4b.

3. Przekazania wydzielonych geodezyjnie części gruntów zajętych pod jezdnie dodatkowe wymienionych w § 1 ust. 1 do zasobu nieruchomości Skarbu Państwa, którym gospodaruje Starosta Powiatu Tomaszowskiego – wykonujący zadania z zakresu administracji rządowej.

4. Nieodpłatnego udostępnienia terenu pasów dróg krajowych w obrębie istniejących rowów odwadniających umożliwiając odprowadzenie wód opadowych z przekazanych jezdni dodatkowych.

§ 3. Miasto zobowiązuje się do:

1. Wykonania na swój koszt i własnym staraniem czynności związanych z wydzieleniem gruntów pod pas drogowy przejmowanych dróg dojazdowych w uzgodnieniu przedmiotowego podziału z GDDKiA.

2. Wystąpienia do Starosty Powiatu Tomaszowskiego – wykonującego zadania z zakresu administracji rządowej o nieodpłatne przekazanie wydzielonych geodezyjnie części gruntów zajętych pod jezdnie dodatkowe, o których mowa w § 1 ust. 1, na rzecz Miasta.

3. Przyjęcia w poczet dróg gminnych, po dokonaniu podziału i wydzieleniu z pasa drogi krajowej części gruntów oraz uzyskania prawa własności do wydzielonych fragmentów działek wskazanych w § 1 ust. 1, na którym zlokalizowane są jezdnie dodatkowe.

4. Miasto bezterminowo zapewni należyte zarządzanie „nowymi drogami publicznymi gminnymi”, w tym utrzymanie dróg oraz towarzyszących im elementów infrastruktury w należyłym stanie technicznym z uwzględnieniem bieżących napraw wynikających z eksploatacji i zdarzeń losowych, tak aby infrastruktura ta służyła celom dla których powstała.

§ 4. 1. W związku z zawarciem i wykonywaniem niniejszego Porozumienia każda ze Stron będzie samodzielnie i niezależnie od drugiej Strony odpowiadać za przetwarzanie danych osobowych zgodnie z przepisami Rozporządzenia Parlamentu Europejskiego i Rady (UE) 2016/679 z dnia 27 kwietnia 2016 r. w sprawie ochrony osób fizycznych w związku z przetwarzaniem danych osobowych i w sprawie swobodnego przepływu takich danych oraz uchylenia dyrektywy 95/46/WE (dalej „RODO”).

2. Administratorem danych osobowych po stronie GDDKiA jest Generalny Dyrektor Dróg Krajowych i Autostrad.

3. Administratorem danych osobowych po stronie Gminy Miasta jest Prezydent Miasta Tomaszów Mazowiecki.

4. Każda ze Stron zobowiązuje się poinformować wszystkie osoby fizyczne związane z realizacją niniejszego Porozumienia, których dane osobowe w jakiejkolwiek formie będą udostępnione drugiej Stronie w celu realizacji niniejszego Porozumienia, o fakcie przekazania ich danych osobowych drugiej Stronie i ich przetwarzaniu przez drugą Stronę.

5. Obowiązek, o którym mowa w ust. 4, zostanie wykonany przez każdą ze Stron poprzez przekazanie osobom, których dane będą udostępnione drugiej Stronie, aktualnej treści klauzuli informacyjnej oraz przeprowadzenie wszelkich innych czynności niezbędnych do wykonania w imieniu drugiej Strony obowiązku informacyjnego określonego w RODO wobec tych osób.

6. Aktualna treść klauzuli informacyjnej GDDKiA dostępna jest na stronie internetowej <https://www.gov.pl/web/gddkia/umowy-rodo>.

7. Aktualna treść klauzuli informacyjnej Miasta stanowi Załącznik nr 4.

§ 5. 1. Porozumienie obowiązuje do czasu całkowitego uregulowania spraw związanych z przekazaniem gruntów pod jezdniami dodatkowymi, na rzecz Miasta, w tym:

- a) wydzielenia działek wyznaczonych pod jezdniami dodatkowymi wskazanymi w § 1 ust. 1 Porozumienia (podziału geodezyjnego działek stanowiących własność Skarbu Państwa),
- b) wygaszenia trwałego zarządu przez Starostę Tomaszowskiego na przekazywanych działkach,
- c) podjęcia przez Radę Miejską Tomaszowa Mazowieckiego uchwały o zaliczeniu jezdni dodatkowych wymienionych w § 1 ust. 4, ust. 5 do kategorii dróg gminnych,
- d) podpisania przez Strony protokołu PT zdawczo-odbiorczego przekazania jezdni dodatkowych, o których mowa w § 1 ust. 1 na rzecz Miasta,
- e) wydania przez Prezydenta Miasta Tomaszowa Mazowieckiego zarządzenia wyrażającego zgodę na nieodpłatne nabycie gruntów od Skarbu Państwa reprezentowanego przez Starostę Powiatu Tomaszowskiego,
- f) zawarcia aktu notarialnego dotyczącego nieodpłatnego nabycia działek przez Miasto od Skarbu Państwa reprezentowanego przez Starostę Powiatu Tomaszowskiego.

2. Porozumienie niniejsze może być wypowiedziane przez każdą ze Stron z zachowaniem jednomiesięcznego okresu wypowiedzenia, ze skutkiem na koniec miesiąca. Strony mogą wypowiedzieć przedmiotowe Porozumienie jedynie w przypadku zajścia okoliczności, za które dana Strona odpowiedzialności nie ponosi, a które uniemożliwiają realizację Porozumienia.

3. Porozumienie może być wypowiedziane bez zachowania terminu wskazanego w ust. 2, w sytuacji, gdy któraś ze Stron nie wywiązuje się z istotnych postanowień Porozumienia w szczególności wskazanych w § 2 i § 3, pod warunkiem uprzedniego wezwania na piśmie z terminem nie krótszym niż 7 dni do prawidłowego wykonania Porozumienia.

4. Strony mogą rozwiązać Porozumienie w każdym czasie na mocy wzajemnego porozumienia.

5. Wypowiedzenie jest ważne, jeśli zostało dokonane w formie pisemnej.

6. W przypadku dokonania wypowiedzenia Porozumienia Strony nie będą żądać zwrotu nakładów dotychczas poniesionych.

7. W przypadku rozwiązania lub wypowiedzenia Porozumienia z przyczyn zależnych ze strony Miasta, przed zaliczeniem drogi w poczet dróg gminnych i przed przekazaniem własności na rzecz Miasta, Miasto zobowiązuje się do przywrócenia dróg do stanu sprzed zawarcia Porozumienia lub zwrotu na rzecz GDDKiA kosztu wykonania tych prac. Protokół przekazania dróg stanowi Załącznik nr 5 do niniejszego Porozumienia.

§ 6. 1. Zmiana postanowień zawartego Porozumienia może nastąpić za zgodą obu Stron wyrażoną, pod rygorem nieważności, na piśmie, w drodze aneksu.

2. W sprawach nieuregulowanych niniejszym Porozumieniem mają zastosowanie przepisy powszechnie obowiązującego prawa, w szczególności przepisy ustawy z dnia 23 kwietnia 1964 r. – Kodeks cywilny oraz Ustawy z dnia 21 marca 1985 r. o drogach publicznych.

3. W przypadku wystąpienia ewentualnych sporów wynikłych z tytułu zawarcia niniejszego Porozumienia, Strony podejmą wszelkie wysiłki w celu polubownego rozwiązania sporów, które mogą powstać pomiędzy nimi.

4. W przypadku nie osiągnięcia polubownego rozstrzygnięcia sporu właściwym do rozstrzygnięcia będzie sąd powszechny, właściwy miejscowo dla siedziby Oddziału GDDKiA w Łodzi.

§ 7. Osobami uprawnionymi do współpracy oraz bieżących kontaktów są:

a) ze strony GDDKiA:

- Marzena Potępa, tel. 42 233 96 55, email: mpotepa@gddkia.gov.pl;
- Dariusz Pierzchałka, tel. 42 233 97 37, email: dpierzchalka@gddkia.gov.pl;
- Magdalena Kubiak, tel. 42 233 97 36, email: mkubiak@gddkia.gov.pl - w zakresie realizacji obowiązków zarządcy drogi;
- Łukasz Bernardyn, tel. 42 233 96 59, email: lbernardyn@gddkia.gov.pl - w zakresie gospodarki nieruchomościami;

b) ze strony Miasta:

- Radosław Góralczyk, tel. 44 726 26 44, email: radoslaw.goralczyk@tomaszow-maz.pl;
- Jakub Zięba, 721 663 716, email: jakub.zieba@zdium-tomaszowmaz.pl.

§ 8. 1. Budowa drogi ekspresowej S8, o której mowa w § 1 ust. 1 została przeprowadzona na podstawie dokumentacji technicznej opracowanej na zlecenie GDDKiA.

2. W terminie do 30 dni po zawarciu niniejszego Porozumienia, GDDKiA prześle nieodpłatnie Miastu, na podstawie protokołu zdawczo-odbiorczego, kopie dokumentacji powykonawczej i kopie ostatecznych decyzji wydanych na etapie przygotowania (mających wpływ na użytkowanie i utrzymanie).

3. GDDKiA oświadcza, że posiada autorskie prawa majątkowe lub prawa pokrewne niezbędne do należytego wykonania zobowiązań wynikających z Porozumienia, w tym w szczególności do udzielenie Licencji do dokumentacji, o której mowa w ust. 1 i ust.2, dalej jako „Utwory”

4. GDDKiA udziela Miastu niewyłącznej nieodpłatnej licencji na czas sprawowania zarządu nad jezdniami dodatkowymi oraz po zrealizowaniu Porozumienia w docelowym układzie dróg gminnych, z chwilą przekazania Miastu egzemplarzy dokumentacji, o której mowa w ust. 1 i ust. 2 w zakresie objętym niniejszym Porozumieniem, na poniższych polach eksploatacji:

- a) użytkowania Utworów na własny użytek, użytek swoich jednostek organizacyjnych oraz użytek osób trzecich,
- b) utrwalenia Utworów na wszelkich rodzajach nośników, a w szczególności na nośnikach video, taśmie światłoczułej, magnetycznej, dyskach komputerowych oraz wszystkich typach nośników przeznaczonych do zapisu cyfrowego (np. CD, DVD, Blue-ray, pendrive, itd.),
- c) zwielokrotniania Utworów dowolną techniką w dowolnej ilości, w tym techniką magnetyczną na kasetach video, techniką światłoczułą i cyfrową, techniką zapisu komputerowego na wszystkich rodzajach nośników dostosowanych do tej formy zapisu, wytwarzanie jakiegokolwiek techniką egzemplarzy Utworu, w tym techniką drukarską, reprograficzną, zapisu magnetycznego oraz techniką cyfrową,

- d) wprowadzania Utworów do pamięci komputera na dowolnej liczbie stanowisk komputerowych oraz do sieci multimedialnej, telekomunikacyjnej, komputerowej, w tym do Internetu,
- e) sporządzanie na podstawie całości lub części Utworów wszelkiego rodzaju modeli, makiet, zdjęć lub wizualizacji,
- f) wyświetlania i publicznego odtwarzania Utworów,
- g) nadawania całości lub wybranych fragmentów Utworów za pomocą wizji albo fonii przewodowej i bezprzewodowej przez stację naziemną,
- h) wymiany nośników, na których Utwory utrwalono,
- i) wykorzystania w utworach multimedialnych,
- j) wykorzystywania całości lub fragmentów utworu do celów promocyjnych i reklamy,
- k) wprowadzania zmian, skrótów,
- l) sporządzenia wersji obcojęzycznych, zarówno przy użyciu napisów, jak i lektora, oraz
- m) publicznego udostępniania Utworów w taki sposób, aby każdy mógł mieć do niego dostęp w miejscu i w czasie przez niego wybranym.

5. Miasto pozostaje uprawnione do udzielenia sublicencji po uprzednim uzyskaniu pisemnej zgody GDDKiA. Postanowienia ustępu dotyczące udzielenia licencji stosuje się odpowiednio do udzielenia sublicencji.

§ 9. 1. Porozumienie zostaje zawarte w formie elektronicznej i wchodzi w życie w dniu podpisania podpisem kwalifikowanym przez ostatnią ze Stron.

2. Załączniki stanowiące integralną część niniejszego Porozumienia:

- 1) Załącznik graficzny do niniejszego Porozumienia wskazany w § 1 ust.1;
- 2) Uchwała Nr XXIX/211/2025 Rady Miejskiej Tomaszowa Mazowieckiego z dnia 17 grudnia 2025 r. w sprawie przejęcia przez Gminę Miasto - Tomaszów Mazowiecki zadania publicznego w zakresie zarządzania drogami;
- 3) Wykaz działek objętych niniejszym Porozumieniem;
- 4) Aktualna treść klauzuli informacyjnej Gminy Tomaszów Mazowiecki;
- 5) Wzór Protokołu przekazania dróg.

3. Porozumienie podlega ogłoszeniu przez Prezydenta Miasta Tomaszowa Mazowieckiego w Dzienniku Urzędowym Województwa Łódzkiego.

Dyrektor Oddziału
Generalnej Dyrekcji Dróg
Krajowych i Autostrad
w Łodzi

Marcin Amróż

Prezydent Miasta Tomaszowa
Mazowieckiego

Marcin Witko

Zastępca Dyrektora Oddziału
Generalnej Dyrekcji Dróg
Krajowych i Autostrad
w Łodzi

Ireneusz Kanigowski

Kontrasygnata
Skarbnik Miasta Tomaszowa
Mazowieckiego

Elżbieta Dratwa

Załącznik nr 1 do porozumienia nr 1/2026
z dnia 18 marca 2026 r.



Załącznik nr 2 do porozumienia nr 1/2026
z dnia 18 marca 2026 r.

**UCHWAŁA NR XXIX/211/2025
RADY MIEJSKIEJ TOMASZOWA MAZOWIECKIEGO**

z dnia 17 grudnia 2025 r.

w sprawie przejęcia przez Gminę Miasto - Tomaszów Mazowiecki zadania publicznego w zakresie zarządzania drogami.

Na podstawie art. 18 ust. 2 pkt 11 w związku z art. 8 ust. 2 ustawy z dnia 8 marca 1990 r. o samorządzie gminnym (t.j. Dz. U. z 2025 r. poz. 1153, 1436) oraz art. 19 ust. 4 ustawy z dnia 21 marca 1985 r. o drogach publicznych (t.j. Dz. U. z 2025 r. poz. 889) Rada Miejska Tomaszowa Mazowieckiego uchwala, co następuje:

§ 1. Wyraża się zgodę na przejęcie z dniem 1 lipca 2026 r. od Skarbu Państwa Generalnej Dyrekcji Dróg Krajowych i Autostrad przez Gminę Miasto - Tomaszów Mazowiecki, zadania publicznego w zakresie zarządzania częścią drogi ekspresowej, to jest drogami serwisowymi zlokalizowanymi na nieruchomościach wskazanych w załączniku nr 1, służącymi do obsługi drogi ekspresowej S8.

§ 2. Szczegółowy przebieg dróg, o których mowa w § 1 określa załącznik nr 2.

§ 3. Upoważnia się Prezydenta Miasta Tomaszowa Mazowieckiego do zawarcia porozumienia z Generalną Dyrekcją Dróg Krajowych i Autostrad.

§ 4. Wykonanie uchwały powierza się Prezydentowi Miasta Tomaszowa Mazowieckiego.

§ 5. Uchwała wchodzi z życiem podjęcia.

Przewodnicząca Rady
Miejskiej Tomaszowa
Mazowieckiego

Barbara Klatka

Załącznik Nr 1 do uchwały Nr XXIX/211/2025
Rady Miejskiej Tomaszowa Mazowieckiego
z dnia 17 grudnia 2025 r.

| I p. | Położenie nieruchomości | | | Nr działki | Nr Księgi Wieczystej (nr polub. Elektronicznej KW) | Nr drogi dojazdowej |
|------|-------------------------|----------------------------|-------|------------|---|------------------------|
| | Powiat | Gmina | Obręb | | | |
| 1. | tomaszowski | Miasto Tomaszów Mazowiecki | 10 | cz. 118 | PT1T 00063255 0 | DD-L8 |
| 2. | tomaszowski | Miasto Tomaszów Mazowiecki | 10 | cz. 119 | PT1T 00063255 0 | DD-L8 |
| 3. | tomaszowski | Miasto Tomaszów Mazowiecki | 10 | cz. 120 | PT1T 00063255 0 | DD-L8 |
| 4. | tomaszowski | Miasto Tomaszów Mazowiecki | 10 | cz. 121 | PT1T 00063255 0 | DD-L8 |
| 5. | tomaszowski | Miasto Tomaszów Mazowiecki | 10 | cz. 122 | PT1T 00066760 4 | DD-L8 |
| 6. | tomaszowski | Miasto Tomaszów Mazowiecki | 10 | cz. 123 | PT1T 00066760 4 | DD-L8 |
| 7. | tomaszowski | Miasto Tomaszów Mazowiecki | 10 | cz. 124 | PT1T 00063255 0 | DD-L8 |
| 8. | tomaszowski | Miasto Tomaszów Mazowiecki | 10 | cz. 125 | PT1T 00063255 0 | DD-L8 |
| 9. | tomaszowski | Miasto Tomaszów Mazowiecki | 10 | cz. 126.1 | PT1T 00063255 0 | DD-L8 |
| 10. | tomaszowski | Miasto Tomaszów Mazowiecki | 10 | cz. 126.2 | PT1T 00063781 6 | DD-L8 |
| 11. | tomaszowski | Miasto Tomaszów Mazowiecki | 10 | 127/1 | PT1T 00063255 0 | DD-L8 |
| 12. | tomaszowski | Miasto Tomaszów Mazowiecki | 10 | cz. 127.2 | PT1T 00063781 6 | DD-L8 |
| 13. | tomaszowski | Miasto Tomaszów Mazowiecki | 10 | 128/1 | PT1T 00063255 0 | DD-L8 |
| 14. | tomaszowski | Miasto Tomaszów Mazowiecki | 10 | 129/1 | PT1T 00063255 0 | DD-L8 |
| 15. | tomaszowski | Miasto Tomaszów Mazowiecki | 10 | 130/1 | PT1T 00063255 0 | DD-L8 |
| 16. | tomaszowski | Miasto Tomaszów Mazowiecki | 10 | 131/1 | PT1T 00063255 0 | DD-L8 |
| 17. | tomaszowski | Miasto Tomaszów Mazowiecki | 10 | 31/1 | PT1T 00063255 0 | DD-L8 |
| 18. | tomaszowski | Miasto Tomaszów Mazowiecki | 10 | 32/1 | PT1T 00063255 0 | DD-L8 |
| 19. | tomaszowski | Miasto Tomaszów Mazowiecki | 10 | 33/1 | PT1T 00063255 0 | DD-L8 |
| 20. | tomaszowski | Miasto Tomaszów Mazowiecki | 10 | 34/1 | PT1T 00063255 0 | DD-L8 |
| 21. | tomaszowski | Miasto Tomaszów Mazowiecki | 10 | 35/1 | PT1T 00063255 0 | DD-L8 |
| 22. | tomaszowski | Miasto Tomaszów Mazowiecki | 10 | 36/1 | PT1T 00063255 0 | DD-L8 |
| 23. | tomaszowski | Miasto Tomaszów Mazowiecki | 10 | 37/1 | PT1T 00063255 0 | DD-L8 |
| 24. | tomaszowski | Miasto Tomaszów Mazowiecki | 10 | 38/1 | PT1T 00063255 0 | DD-L8 |
| 25. | tomaszowski | Miasto Tomaszów Mazowiecki | 10 | 39/1 | PT1T 00063255 0 | DD-L8 |
| 26. | tomaszowski | Miasto Tomaszów Mazowiecki | 10 | 40/1 | PT1T 00063255 0 | DD-L8 |
| 27. | tomaszowski | Miasto Tomaszów Mazowiecki | 10 | cz. 41/1 | PT1T 00063836 7 | DD-L8 |
| 28. | tomaszowski | Miasto Tomaszów Mazowiecki | 10 | cz. 42/1 | PT1T 00063255 0 | DD-L8 |
| 29. | tomaszowski | Miasto Tomaszów Mazowiecki | 10 | cz. 43/1 | PT1T 00063255 0 | DD-L8 |
| 30. | tomaszowski | Miasto Tomaszów Mazowiecki | 10 | cz. 44/1 | PT1T 00063255 0 | DD-L8 |
| 31. | tomaszowski | Miasto Tomaszów Mazowiecki | 10 | cz. 45/1 | PT1T 00063255 0 | DD-L8 |
| 32. | tomaszowski | Miasto Tomaszów Mazowiecki | 10 | cz. 46/1 | PT1T 00063255 0 | DD-L8 |
| 33. | tomaszowski | Miasto Tomaszów Mazowiecki | 10 | cz. 47/1 | PT1T 00066760 4 | DD-L8 |
| 34. | tomaszowski | Miasto Tomaszów Mazowiecki | 10 | cz. 48/1 | PT1T 00063255 0 | DD-L8 |
| 35. | tomaszowski | Miasto Tomaszów Mazowiecki | 10 | cz. 49/1 | PT1T 00066760 4 | DD-L8 |
| 36. | tomaszowski | Miasto Tomaszów Mazowiecki | 10 | cz. 50/1 | PT1T 00066760 4 | DD-L8 |
| 37. | tomaszowski | Miasto Tomaszów Mazowiecki | 10 | cz. 51/1 | PT1T 00063255 0 | DD-L8 |
| 38. | tomaszowski | Miasto Tomaszów Mazowiecki | 10 | cz. 52/1 | PT1T 00063255 0 | DD-L8 |
| 39. | tomaszowski | Miasto Tomaszów Mazowiecki | 10 | cz. 53/1 | PT1T 00063255 0 | DD-L8 |

| | | | | | | |
|-----|-------------|----------------------------|----|-----------|-----------------|-------|
| 40. | tomaszowski | Miasto Tomaszów Mazowiecki | 10 | cz. 54/1 | PT1T.00063255.0 | DD-L8 |
| 41. | tomaszowski | Miasto Tomaszów Mazowiecki | 10 | cz. 55/1 | PT1T.00063255.0 | DD-L8 |
| 42. | tomaszowski | Miasto Tomaszów Mazowiecki | 10 | cz. 56/1 | PT1T.00066760.4 | DD-L8 |
| 43. | tomaszowski | Miasto Tomaszów Mazowiecki | 10 | cz. 57/1 | PT1T.00063255.0 | DD-L8 |
| 44. | tomaszowski | Miasto Tomaszów Mazowiecki | 10 | cz. 58/1 | PT1T.00066760.4 | DD-L8 |
| 45. | tomaszowski | Miasto Tomaszów Mazowiecki | 10 | cz. 59/1 | PT1P.00063255.0 | DD-L8 |
| 46. | tomaszowski | Miasto Tomaszów Mazowiecki | 10 | cz. 60/1 | PT1P.00063255.0 | DD-L8 |
| 47. | tomaszowski | Miasto Tomaszów Mazowiecki | 10 | cz. 61/1 | PT1T.00066760.4 | DD-L8 |
| 48. | tomaszowski | Miasto Tomaszów Mazowiecki | 10 | cz. 62/1 | PT1T.00063255.0 | DD-L8 |
| 49. | tomaszowski | Miasto Tomaszów Mazowiecki | 10 | cz. 63/1 | PT1T.00063255.0 | DD-L8 |
| 50. | tomaszowski | Miasto Tomaszów Mazowiecki | 10 | cz. 64/1 | PT1T.00063255.0 | DD-L8 |
| 51. | tomaszowski | Miasto Tomaszów Mazowiecki | 10 | 65.1 | PT1T.00066760.4 | DD-L8 |
| 52. | tomaszowski | Miasto Tomaszów Mazowiecki | 10 | cz. 66/1 | PT1T.00063255.0 | DD-L8 |
| 53. | tomaszowski | Miasto Tomaszów Mazowiecki | 10 | cz. 67/1 | PT1T.00063255.0 | DD-L8 |
| 54. | tomaszowski | Miasto Tomaszów Mazowiecki | 10 | cz. 68/1 | PT1T.00066760.4 | DD-L8 |
| 55. | tomaszowski | Miasto Tomaszów Mazowiecki | 10 | cz. 69/1 | PT1T.00063933.7 | DD-L8 |
| 56. | tomaszowski | Miasto Tomaszów Mazowiecki | 10 | cz. 70/1 | PT1T.00066760.4 | DD-L8 |
| 57. | tomaszowski | Miasto Tomaszów Mazowiecki | 10 | cz. 71/1 | PT1T.00066760.4 | DD-L8 |
| 58. | tomaszowski | Miasto Tomaszów Mazowiecki | 10 | cz. 72/1 | PT1T.00066760.4 | DD-L8 |
| 59. | tomaszowski | Miasto Tomaszów Mazowiecki | 10 | cz. 73/1 | PT1T.00063255.0 | DD-L8 |
| 60. | tomaszowski | Miasto Tomaszów Mazowiecki | 10 | cz. 74/1 | PT1T.00063255.0 | DD-L8 |
| 61. | tomaszowski | Miasto Tomaszów Mazowiecki | 10 | cz. 75/1 | PT1T.00066760.4 | DD-L8 |
| 62. | tomaszowski | Miasto Tomaszów Mazowiecki | 10 | cz. 76/3 | PT1T.00063255.0 | DD-L8 |
| 63. | tomaszowski | Miasto Tomaszów Mazowiecki | 10 | cz. 76-5 | PT1T.00066760.4 | DD-L8 |
| 64. | tomaszowski | Miasto Tomaszów Mazowiecki | 10 | 78.1 | PT1T.00066760.4 | DD-L8 |
| 65. | tomaszowski | Miasto Tomaszów Mazowiecki | 10 | 79.1 | PT1T.00066760.4 | DD-L8 |
| 66. | tomaszowski | Miasto Tomaszów Mazowiecki | 10 | 80.1 | PT1T.00066760.4 | DD-L8 |
| 67. | tomaszowski | Miasto Tomaszów Mazowiecki | 10 | 81.1 | PT1T.00063255.0 | DD-L8 |
| 68. | tomaszowski | Miasto Tomaszów Mazowiecki | 10 | 82.1 | PT1T.00063255.0 | DD-L8 |
| 69. | tomaszowski | Miasto Tomaszów Mazowiecki | 10 | 83.1 | PT1T.00066760.4 | DD-L8 |
| 70. | tomaszowski | Miasto Tomaszów Mazowiecki | 10 | 84.1 | PT1T.00066760.4 | DD-L8 |
| 71. | tomaszowski | Miasto Tomaszów Mazowiecki | 10 | 85.1 | PT1T.00066760.4 | DD-L8 |
| 72. | tomaszowski | Miasto Tomaszów Mazowiecki | 10 | 86.1 | PT1T.00066760.4 | DD-L8 |
| 73. | tomaszowski | Miasto Tomaszów Mazowiecki | 10 | cz. 87 | PT1T.00063255.0 | DD-L8 |
| 74. | tomaszowski | Miasto Tomaszów Mazowiecki | 10 | cz. 88 | PT1T.00063255.0 | DD-L8 |
| 75. | tomaszowski | Miasto Tomaszów Mazowiecki | 10 | cz. 93 | PT1T.00063255.0 | DD-L8 |
| 76. | tomaszowski | Miasto Tomaszów Mazowiecki | 10 | cz. 27/1 | PT1T.00066760.4 | DD-L8 |
| 77. | tomaszowski | Miasto Tomaszów Mazowiecki | 10 | cz. 92 | PT1T.00063255.0 | DD-L8 |
| 78. | tomaszowski | Miasto Tomaszów Mazowiecki | 10 | 1 | Rzeka | DD-L8 |
| 79. | tomaszowski | Miasto Tomaszów Mazowiecki | 10 | 91/1 | PT1T.00066760.4 | DD-L8 |
| 80. | tomaszowski | Miasto Tomaszów Mazowiecki | 10 | cz. 2/7 | Rzeka | DD-L8 |
| 81. | tomaszowski | Miasto Tomaszów Mazowiecki | 10 | cz. 117/1 | PT1T.00063866.6 | DD-L8 |
| 82. | tomaszowski | Miasto Tomaszów Mazowiecki | 10 | 132/1 | PT1T.00063255.0 | DD-P4 |
| 83. | tomaszowski | Miasto Tomaszów Mazowiecki | 10 | 133/1 | PT1T.00063255.0 | DD-P4 |
| 84. | tomaszowski | Miasto Tomaszów Mazowiecki | 10 | 134/1 | PT1T.00063255.0 | DD-P4 |
| 85. | tomaszowski | Miasto Tomaszów Mazowiecki | 10 | 135/1 | PT1T.00066760.4 | DD-P4 |
| 86. | tomaszowski | Miasto Tomaszów Mazowiecki | 10 | 136/1 | PT1T.00066760.4 | DD-P4 |
| 87. | tomaszowski | Miasto Tomaszów Mazowiecki | 10 | 137/1 | PT1T.00066760.4 | DD-P4 |

| | | | | | | |
|------|-------------|----------------------------|----|-----------|-----------------|-------|
| 88. | tomaszowski | Miasto Tomaszów Mazowiecki | 10 | 138/1 | PT1T-00063255-0 | DD-P4 |
| 89. | tomaszowski | Miasto Tomaszów Mazowiecki | 10 | 139/1 | PT1T-00063255-0 | DD-P4 |
| 90. | tomaszowski | Miasto Tomaszów Mazowiecki | 10 | 141/1 | PT1T-00063255-0 | DD-P4 |
| 91. | tomaszowski | Miasto Tomaszów Mazowiecki | 10 | 142/1 | PT1T-00063255-0 | DD-P4 |
| 92. | tomaszowski | Miasto Tomaszów Mazowiecki | 10 | 143/1 | PT1T-00063255-0 | DD-P4 |
| 93. | tomaszowski | Miasto Tomaszów Mazowiecki | 10 | 144/1 | PT1T-00063255-0 | DD-P4 |
| 94. | tomaszowski | Miasto Tomaszów Mazowiecki | 10 | 145/4 | PT1T-00063255-0 | DD-P4 |
| 95. | tomaszowski | Miasto Tomaszów Mazowiecki | 10 | 146/1 | PT1T-00063255-0 | DD-P4 |
| 96. | tomaszowski | Miasto Tomaszów Mazowiecki | 10 | 147/1 | PT1T-00063255-0 | DD-P4 |
| 97. | tomaszowski | Miasto Tomaszów Mazowiecki | 10 | 148/1 | PT1T-00063255-0 | DD-P4 |
| 98. | tomaszowski | Miasto Tomaszów Mazowiecki | 10 | 149/1 | PT1T-00063255-0 | DD-P4 |
| 99. | tomaszowski | Miasto Tomaszów Mazowiecki | 10 | 150/1 | PT1T-00063255-0 | DD-P4 |
| 100. | tomaszowski | Miasto Tomaszów Mazowiecki | 10 | 151/1 | PT1T-00063255-0 | DD-P4 |
| 101. | tomaszowski | Miasto Tomaszów Mazowiecki | 10 | 152/3 | PT1T-00063255-0 | DD-P4 |
| 102. | tomaszowski | Miasto Tomaszów Mazowiecki | 10 | 153/1 | PT1T-00066760-4 | DD-P4 |
| 103. | tomaszowski | Miasto Tomaszów Mazowiecki | 10 | 161/1 | PT1T-00063255-0 | DD-P4 |
| 104. | tomaszowski | Miasto Tomaszów Mazowiecki | 10 | 162/1 | PT1T-00063255-0 | DD-P4 |
| 105. | tomaszowski | Miasto Tomaszów Mazowiecki | 10 | 163/1 | PT1T-00063255-0 | DD-P4 |
| 106. | tomaszowski | Miasto Tomaszów Mazowiecki | 10 | cz. 166-1 | PT1T-00063255-0 | DD-P4 |
| 107. | tomaszowski | Miasto Tomaszów Mazowiecki | 10 | cz. 167-1 | PT1T-00063255-0 | DD-P4 |
| 108. | tomaszowski | Miasto Tomaszów Mazowiecki | 10 | cz. 169-1 | PT1T-00063255-0 | DD-P4 |
| 109. | tomaszowski | Miasto Tomaszów Mazowiecki | 10 | cz. 170-1 | PT1T-00063255-0 | DD-P4 |
| 110. | tomaszowski | Miasto Tomaszów Mazowiecki | 10 | cz. 171-1 | PT1T-00063255-0 | DD-P4 |
| 111. | tomaszowski | Miasto Tomaszów Mazowiecki | 10 | cz. 172-1 | PT1T-00063255-0 | DD-P4 |
| 112. | tomaszowski | Miasto Tomaszów Mazowiecki | 10 | cz. 173-1 | PT1T-00063255-0 | DD-P4 |
| 113. | tomaszowski | Miasto Tomaszów Mazowiecki | 10 | cz. 174-3 | PT1T-00063255-0 | DD-P4 |
| 114. | tomaszowski | Miasto Tomaszów Mazowiecki | 10 | cz. 175-1 | PT1T-00063255-0 | DD-P4 |
| 115. | tomaszowski | Miasto Tomaszów Mazowiecki | 10 | cz. 177-1 | PT1T-00063255-0 | DD-P4 |
| 116. | tomaszowski | Miasto Tomaszów Mazowiecki | 10 | cz. 178-1 | PT1T-00063255-0 | DD-P4 |
| 117. | tomaszowski | Miasto Tomaszów Mazowiecki | 10 | cz. 179-1 | PT1T-00063255-0 | DD-P4 |
| 118. | tomaszowski | Miasto Tomaszów Mazowiecki | 10 | cz. 180-1 | PT1T-00063255-0 | DD-P4 |
| 119. | tomaszowski | Miasto Tomaszów Mazowiecki | 10 | cz. 181-1 | PT1T-00063255-0 | DD-P4 |
| 120. | tomaszowski | Miasto Tomaszów Mazowiecki | 10 | cz. 182-1 | PT1T-00063255-0 | DD-P4 |
| 121. | tomaszowski | Miasto Tomaszów Mazowiecki | 10 | cz. 183-1 | PT1T-00063255-0 | DD-P4 |
| 122. | tomaszowski | Miasto Tomaszów Mazowiecki | 10 | cz. 184-1 | PT1T-00063255-0 | DD-P4 |
| 123. | tomaszowski | Miasto Tomaszów Mazowiecki | 10 | cz. 923-1 | PT1T-00066760-4 | DD-P4 |
| 124. | tomaszowski | Miasto Tomaszów Mazowiecki | 10 | cz. 924-1 | PT1T-00063255-0 | DD-P4 |
| 125. | tomaszowski | Miasto Tomaszów Mazowiecki | 10 | cz. 188-7 | PT1P-00063255-0 | DD-P4 |
| 126. | tomaszowski | Miasto Tomaszów Mazowiecki | 10 | cz. 189-1 | PT1P-00063255-0 | DD-P4 |
| 127. | tomaszowski | Miasto Tomaszów Mazowiecki | 10 | cz. 190-1 | PT1P-00063255-0 | DD-P4 |
| 128. | tomaszowski | Miasto Tomaszów Mazowiecki | 10 | cz. 191-1 | PT1T-00066760-4 | DD-P4 |
| 129. | tomaszowski | Miasto Tomaszów Mazowiecki | 10 | cz. 192-1 | PT1T-00063255-0 | DD-P4 |
| 130. | tomaszowski | Miasto Tomaszów Mazowiecki | 10 | cz. 193-1 | PT1T-00063255-0 | DD-P4 |
| 131. | tomaszowski | Miasto Tomaszów Mazowiecki | 10 | cz. 194-1 | PT1T-00063255-0 | DD-P4 |
| 132. | tomaszowski | Miasto Tomaszów Mazowiecki | 10 | cz. 195-1 | PT1T-00063255-0 | DD-P4 |
| 133. | tomaszowski | Miasto Tomaszów Mazowiecki | 10 | cz. 196-1 | PT1T-00063255-0 | DD-P4 |
| 134. | tomaszowski | Miasto Tomaszów Mazowiecki | 10 | cz. 197-4 | PT1T-00063255-0 | DD-P4 |
| 135. | tomaszowski | Miasto Tomaszów Mazowiecki | 10 | cz. 197-6 | PT1T-00066760-4 | DD-P4 |

| | | | | | | |
|------|-------------|----------------------------|----|-----------|-----------------|---------------|
| 136. | tomaszowski | Miasto Tomaszów Mazowiecki | 10 | cz. 199/1 | PTIT.00066760-4 | DD-P4 |
| 137. | tomaszowski | Miasto Tomaszów Mazowiecki | 10 | cz. 200/1 | PTIT.00066760-4 | DD-P4 |
| 138. | tomaszowski | Miasto Tomaszów Mazowiecki | 10 | cz. 201/1 | PTIT.00063255-0 | DD-P4 |
| 139. | tomaszowski | Miasto Tomaszów Mazowiecki | 10 | cz. 202/1 | PTIT.00063255-0 | DD-P4 |
| 140. | tomaszowski | Miasto Tomaszów Mazowiecki | 10 | cz. 203/1 | PTIT.00063255-0 | DD-P4 |
| 141. | tomaszowski | Miasto Tomaszów Mazowiecki | 10 | cz. 204/1 | PTIT.00066760-4 | DD-P4 |
| 142. | tomaszowski | Miasto Tomaszów Mazowiecki | 10 | cz. 205/1 | PTIT.00063255-0 | DD-P4 |
| 143. | tomaszowski | Miasto Tomaszów Mazowiecki | 10 | cz. 206/1 | PTIT.00063255-0 | DD-P4 |
| 144. | tomaszowski | Miasto Tomaszów Mazowiecki | 10 | cz. 207/1 | PTIT.00066760-4 | DD-P4 |
| 145. | tomaszowski | Miasto Tomaszów Mazowiecki | 10 | cz. 208/1 | PTIT.00063255-0 | DD-P4 |
| 146. | tomaszowski | Miasto Tomaszów Mazowiecki | 10 | cz. 209/1 | PTIT.00063255-0 | DD-P4 |
| 147. | tomaszowski | Miasto Tomaszów Mazowiecki | 10 | cz. 210/1 | PTIT.00063255-0 | DD-P4 |
| 148. | tomaszowski | Miasto Tomaszów Mazowiecki | 10 | cz. 211/1 | PTIT.00063255-0 | DD-P4 |
| 149. | tomaszowski | Miasto Tomaszów Mazowiecki | 10 | cz. 212/4 | PTIT.00063255-0 | DD-P4 |
| 150. | tomaszowski | Miasto Tomaszów Mazowiecki | 10 | cz. 213/1 | PTIT.00063255-0 | DD-P4 |
| 151. | tomaszowski | Miasto Tomaszów Mazowiecki | 10 | cz. 214/1 | PTIT.00063255-0 | DD-P4 |
| 152. | tomaszowski | Miasto Tomaszów Mazowiecki | 10 | cz. 215/1 | PTIT.00063255-0 | DD-P4 |
| 153. | tomaszowski | Miasto Tomaszów Mazowiecki | 10 | cz. 216/1 | PTIT.00063255-0 | DD-P4 |
| 154. | tomaszowski | Miasto Tomaszów Mazowiecki | 10 | cz. 217/3 | PTIT.00066760-4 | DD-P4 |
| 155. | tomaszowski | Miasto Tomaszów Mazowiecki | 10 | cz. 218/3 | PTIT.00066760-4 | DD-P4 |
| 156. | tomaszowski | Miasto Tomaszów Mazowiecki | 10 | cz. 219/6 | PTIT.00066760-4 | DD-P4 |
| 157. | tomaszowski | Miasto Tomaszów Mazowiecki | 10 | cz. 219/8 | PTIT.00066760-4 | DD-P4 |
| 158. | tomaszowski | Miasto Tomaszów Mazowiecki | 10 | cz. 220/3 | PTIT.00066760-4 | DD-P4 DD-P4b |
| 159. | tomaszowski | Miasto Tomaszów Mazowiecki | 10 | cz. 221/1 | PTIT.00063255-0 | DD-P4 DD-P4b |
| 160. | tomaszowski | Miasto Tomaszów Mazowiecki | 10 | cz. 222/1 | PTIT.00063255-0 | DD-P4 DD-P4b |
| 161. | tomaszowski | Miasto Tomaszów Mazowiecki | 10 | cz. 231/3 | PTIT.00066760-4 | DD-P4b |
| 162. | tomaszowski | Miasto Tomaszów Mazowiecki | 10 | cz. 232/3 | PTIT.00066760-4 | DD-P4b |
| 163. | tomaszowski | Miasto Tomaszów Mazowiecki | 10 | cz. 233/3 | PTIT.00066760-4 | DD-P4b |
| 164. | tomaszowski | Miasto Tomaszów Mazowiecki | 10 | cz. 223/1 | PTIT.00066760-4 | DD-P4b |
| 165. | tomaszowski | Miasto Tomaszów Mazowiecki | 2 | cz. 125/2 | PTIT.00066760-4 | DD-P4b DD-P4a |
| 166. | tomaszowski | Miasto Tomaszów Mazowiecki | 2 | cz. 124/2 | PTIT.00066760-4 | DD-P4c DD-Pa |
| 167. | tomaszowski | Miasto Tomaszów Mazowiecki | 2 | cz. 126/3 | PTIT.00066760-4 | DD-P4c DD-P4a |
| 168. | tomaszowski | Miasto Tomaszów Mazowiecki | 2 | cz. 127/4 | PTIT.00066760-4 | DD-P4c |
| 169. | tomaszowski | Miasto Tomaszów Mazowiecki | 2 | cz. 123/2 | PTIT.00066760-4 | DD-P4a |
| 170. | tomaszowski | Miasto Tomaszów Mazowiecki | 2 | cz. 122 | PTIT.00066760-4 | DD-P4a |
| 171. | tomaszowski | Miasto Tomaszów Mazowiecki | 10 | cz. 230 | PTIT.00063255-0 | DD-P4a |
| 172. | tomaszowski | Miasto Tomaszów Mazowiecki | 2 | 123/1 | PTIT.00066760-4 | DD-P4a |
| 173. | tomaszowski | Miasto Tomaszów Mazowiecki | 2 | 124/1 | PTIT.00066760-4 | DD-P4a |
| 174. | tomaszowski | Miasto Tomaszów Mazowiecki | 2 | 125/1 | PTIT.00066760-4 | DD-P4a |
| 175. | tomaszowski | Miasto Tomaszów Mazowiecki | 2 | cz. 34/1 | Rzeka | DD-P4a |
| 176. | tomaszowski | Miasto Tomaszów Mazowiecki | 2 | cz.77 | PTIT.00066760-4 | DD-P4a |
| 177. | tomaszowski | Miasto Tomaszów Mazowiecki | 2 | cz.78 | PTIT.00066760-4 | DD-P4a |
| 178. | tomaszowski | Miasto Tomaszów Mazowiecki | 2 | cz.79 | PTIT.00066760-4 | DD-P4a |
| 179. | tomaszowski | Miasto Tomaszów Mazowiecki | 2 | cz. 80 | PTIT.00066760-4 | DD-P4a |
| 180. | tomaszowski | Miasto Tomaszów Mazowiecki | 2 | cz. 81/1 | PTIT.00066760-4 | DD-P4a |
| 181. | tomaszowski | Miasto Tomaszów Mazowiecki | 2 | 81-2 | PTIT.00066760-4 | DD-P4a |
| 182. | tomaszowski | Miasto Tomaszów Mazowiecki | 2 | cz. 82/1 | PTIT.00066760-4 | DD-P4a |
| 183. | tomaszowski | Miasto Tomaszów Mazowiecki | 2 | 82-2 | PTIT.00066760-4 | DD-P4a |

| | | | | | | |
|------|-------------|----------------------------|---|----------|-----------------|--------|
| 184. | tomaszowski | Miasto Tomaszów Mazowiecki | 2 | cz. 85/1 | PIIT.00064856-0 | DD-P4a |
| 185. | tomaszowski | Miasto Tomaszów Mazowiecki | 2 | 85-2 | PIIT.00064856-0 | DD-P4a |
| 186. | tomaszowski | Miasto Tomaszów Mazowiecki | 2 | cz. 87/1 | PIIT.00066760-4 | DD-P4a |
| 187. | tomaszowski | Miasto Tomaszów Mazowiecki | 2 | 83-1 | Rzeka | DD-P4a |

Załącznik Nr 2 do uchwały Nr XXIX/211/2025
Rady Miejskiej Tomaszowa Mazowieckiego
z dnia 17 grudnia 2025 r.

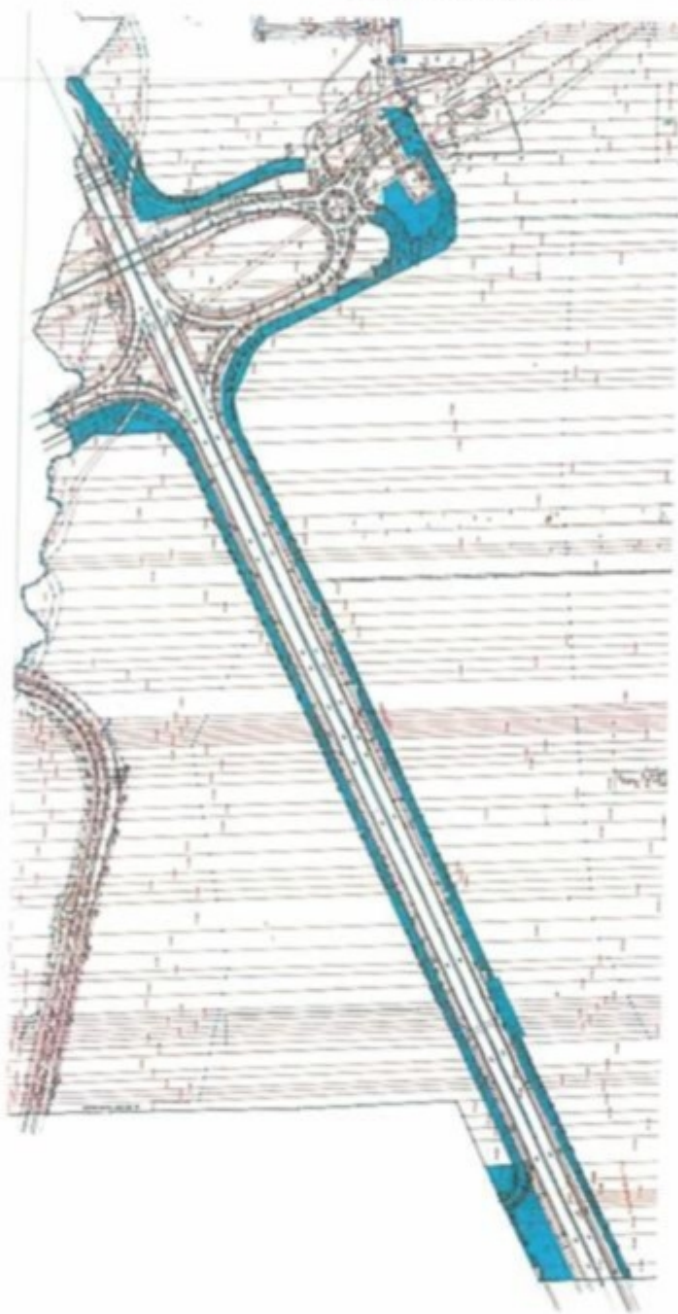

Załącznik nr 3 do porozumienia nr 1/2026
z dnia 18 marca 2026 r.

| Lp. | Położenie nieruchomości | | | Nr działki | Nr Księgi Wieczystej (nr pełny Elektronicznej KW) | Nr drogi dojazdowej |
|-----|-------------------------|----------------------------|-------|------------|---|------------------------|
| | Powiat | Gmina | Obręb | | | |
| 1. | tomaszowski | Miasto Tomaszów Mazowiecki | 10 | cz. 118 | PT1T/00063255/0 | DD-L8 |
| 2. | tomaszowski | Miasto Tomaszów Mazowiecki | 10 | cz. 119 | PT1T/00063255/0 | DD-L8 |
| 3. | tomaszowski | Miasto Tomaszów Mazowiecki | 10 | cz. 120 | PT1T/00063255/0 | DD-L8 |
| 4. | tomaszowski | Miasto Tomaszów Mazowiecki | 10 | cz. 121 | PT1T/00063255/0 | DD-L8 |
| 5. | tomaszowski | Miasto Tomaszów Mazowiecki | 10 | cz. 122 | PT1T/00066760/4 | DD-L8 |
| 6. | tomaszowski | Miasto Tomaszów Mazowiecki | 10 | cz. 123 | PT1T/00066760/4 | DD-L8 |
| 7. | tomaszowski | Miasto Tomaszów Mazowiecki | 10 | cz. 124 | PT1T/00063255/0 | DD-L8 |
| 8. | tomaszowski | Miasto Tomaszów Mazowiecki | 10 | cz. 125 | PT1T/00063255/0 | DD-L8 |
| 9. | tomaszowski | Miasto Tomaszów Mazowiecki | 10 | cz. 126/1 | PT1T/00063255/0 | DD-L8 |
| 10. | tomaszowski | Miasto Tomaszów Mazowiecki | 10 | 126/2 | PT1T/00063781/6 | DD-L8 |
| 11. | tomaszowski | Miasto Tomaszów Mazowiecki | 10 | 127/1 | PT1T/00063255/0 | DD-L8 |
| 12. | tomaszowski | Miasto Tomaszów Mazowiecki | 10 | 127/2 | PT1T/00063781/6 | DD-L8 |
| 13. | tomaszowski | Miasto Tomaszów Mazowiecki | 10 | 128/1 | PT1T/00063255/0 | DD-L8 |
| 14. | tomaszowski | Miasto Tomaszów Mazowiecki | 10 | 129/1 | PT1T/00063255/0 | DD-L8 |
| 15. | tomaszowski | Miasto Tomaszów Mazowiecki | 10 | 130/1 | PT1T/00063255/0 | DD-L8 |
| 16. | tomaszowski | Miasto Tomaszów Mazowiecki | 10 | 131/1 | PT1T/00063255/0 | DD-L8 |
| 17. | tomaszowski | Miasto Tomaszów Mazowiecki | 10 | 31/1 | PT1T/00063255/0 | DD-L8 |
| 18. | tomaszowski | Miasto Tomaszów Mazowiecki | 10 | 32/1 | PT1T/00063255/0 | DD-L8 |
| 19. | tomaszowski | Miasto Tomaszów Mazowiecki | 10 | 33/1 | PT1T/00063255/0 | DD-L8 |

| | | | | | | |
|-----|-------------|----------------------------|----|----------|-----------------|-------|
| 20. | tomaszowski | Miasto Tomaszów Mazowiecki | 10 | 34/1 | PT1T/00063255/0 | DD-L8 |
| 21. | tomaszowski | Miasto Tomaszów Mazowiecki | 10 | 35/1 | PT1T/00063255/0 | DD-L8 |
| 22. | tomaszowski | Miasto Tomaszów Mazowiecki | 10 | 36/1 | PT1T/00063255/0 | DD-L8 |
| 23. | tomaszowski | Miasto Tomaszów Mazowiecki | 10 | 37/1 | PT1T/00063255/0 | DD-L8 |
| 24. | tomaszowski | Miasto Tomaszów Mazowiecki | 10 | 38/1 | PT1T/00063255/0 | DD-L8 |
| 25. | tomaszowski | Miasto Tomaszów Mazowiecki | 10 | 39/1 | PT1T/00063255/0 | DD-L8 |
| 26. | tomaszowski | Miasto Tomaszów Mazowiecki | 10 | 40/1 | PT1T/00063255/0 | DD-L8 |
| 27. | tomaszowski | Miasto Tomaszów Mazowiecki | 10 | 41/1 | PT1T/00063836/7 | DD-L8 |
| 28. | tomaszowski | Miasto Tomaszów Mazowiecki | 10 | 42/1 | PT1T/00063255/0 | DD-L8 |
| 29. | tomaszowski | Miasto Tomaszów Mazowiecki | 10 | 43/1 | PT1T/00063255/0 | DD-L8 |
| 30. | tomaszowski | Miasto Tomaszów Mazowiecki | 10 | 44/1 | PT1T/00063255/0 | DD-L8 |
| 31. | tomaszowski | Miasto Tomaszów Mazowiecki | 10 | 45/1 | PT1T/00063255/0 | DD-L8 |
| 32. | tomaszowski | Miasto Tomaszów Mazowiecki | 10 | 46/1 | PT1T/00063255/0 | DD-L8 |
| 33. | tomaszowski | Miasto Tomaszów Mazowiecki | 10 | 47/1 | PT1T/00066760/4 | DD-L8 |
| 34. | tomaszowski | Miasto Tomaszów Mazowiecki | 10 | 48/1 | PT1T/00063255/0 | DD-L8 |
| 35. | tomaszowski | Miasto Tomaszów Mazowiecki | 10 | cz. 49/1 | PT1T/00066760/4 | DD-L8 |
| 36. | tomaszowski | Miasto Tomaszów Mazowiecki | 10 | cz. 50/1 | PT1T/00066760/4 | DD-L8 |
| 37. | tomaszowski | Miasto Tomaszów Mazowiecki | 10 | cz. 51/1 | PT1T/00063255/0 | DD-L8 |
| 38. | tomaszowski | Miasto Tomaszów Mazowiecki | 10 | cz. 52/1 | PT1T/00063255/0 | DD-L8 |
| 39. | tomaszowski | Miasto Tomaszów Mazowiecki | 10 | cz. 53/1 | PT1T/00063255/0 | DD-L8 |
| 40. | tomaszowski | Miasto Tomaszów Mazowiecki | 10 | cz. 54/1 | PT1T/00063255/0 | DD-L8 |
| 41. | tomaszowski | Miasto Tomaszów Mazowiecki | 10 | cz. 55/1 | PT1T/00063255/0 | DD-L8 |
| 42. | tomaszowski | Miasto Tomaszów Mazowiecki | 10 | cz. 56/1 | PT1T/00066760/4 | DD-L8 |
| 43. | tomaszowski | Miasto Tomaszów Mazowiecki | 10 | cz. 57/1 | PT1T/00063255/0 | DD-L8 |
| 44. | tomaszowski | Miasto Tomaszów Mazowiecki | 10 | cz. 58/1 | PT1T/00066760/4 | DD-L8 |
| 45. | tomaszowski | Miasto Tomaszów Mazowiecki | 10 | cz. 59/1 | PT1P/00063255/0 | DD-L8 |
| 46. | tomaszowski | Miasto Tomaszów Mazowiecki | 10 | cz. 60/1 | PT1P/00063255/0 | DD-L8 |
| 47. | tomaszowski | Miasto Tomaszów Mazowiecki | 10 | cz. 61/1 | PT1T/00066760/4 | DD-L8 |
| 48. | tomaszowski | Miasto Tomaszów Mazowiecki | 10 | cz. 62/1 | PT1T/00063255/0 | DD-L8 |

| | | | | | | |
|-----|-------------|----------------------------|----|----------|-----------------|-------|
| 49. | tomaszowski | Miasto Tomaszów Mazowiecki | 10 | cz. 63/1 | PT1T/00063255/0 | DD-L8 |
| 50. | tomaszowski | Miasto Tomaszów Mazowiecki | 10 | cz. 64/1 | PT1T/00063255/0 | DD-L8 |
| 51. | tomaszowski | Miasto Tomaszów Mazowiecki | 10 | 65/1 | PT1T/00066760/4 | DD-L8 |
| 52. | tomaszowski | Miasto Tomaszów Mazowiecki | 10 | cz. 66/1 | PT1T/00063255/0 | DD-L8 |
| 53. | tomaszowski | Miasto Tomaszów Mazowiecki | 10 | cz. 67/1 | PT1T/00063255/0 | DD-L8 |
| 54. | tomaszowski | Miasto Tomaszów Mazowiecki | 10 | cz. 68/1 | PT1T/00066760/4 | DD-L8 |
| 55. | tomaszowski | Miasto Tomaszów Mazowiecki | 10 | cz. 69/1 | PT1T/00063933/7 | DD-L8 |
| 56. | tomaszowski | Miasto Tomaszów Mazowiecki | 10 | cz. 70/1 | PT1T/00066760/4 | DD-L8 |
| 57. | tomaszowski | Miasto Tomaszów Mazowiecki | 10 | cz. 71/1 | PT1T/00066760/4 | DD-L8 |
| 58. | tomaszowski | Miasto Tomaszów Mazowiecki | 10 | cz. 72/1 | PT1T/00066760/4 | DD-L8 |
| 59. | tomaszowski | Miasto Tomaszów Mazowiecki | 10 | cz. 73/1 | PT1T/00063255/0 | DD-L8 |
| 60. | tomaszowski | Miasto Tomaszów Mazowiecki | 10 | cz. 74/1 | PT1T/00063255/0 | DD-L8 |
| 61. | tomaszowski | Miasto Tomaszów Mazowiecki | 10 | cz. 75/1 | PT1T/00066760/4 | DD-L8 |
| 62. | tomaszowski | Miasto Tomaszów Mazowiecki | 10 | cz. 76/3 | PT1T/00063255/0 | DD-L8 |
| 63. | tomaszowski | Miasto Tomaszów Mazowiecki | 10 | cz. 76/5 | PT1T/00066760/4 | DD-L8 |
| 64. | tomaszowski | Miasto Tomaszów Mazowiecki | 10 | 78/1 | PT1T/00066760/4 | DD-L8 |
| 65. | tomaszowski | Miasto Tomaszów Mazowiecki | 10 | 79/1 | PT1T/00066760/4 | DD-L8 |
| 66. | tomaszowski | Miasto Tomaszów Mazowiecki | 10 | 80/1 | PT1T/00066760/4 | DD-L8 |
| 67. | tomaszowski | Miasto Tomaszów Mazowiecki | 10 | 81/1 | PT1T/00063255/0 | DD-L8 |
| 68. | tomaszowski | Miasto Tomaszów Mazowiecki | 10 | 82/1 | PT1T/00063255/0 | DD-L8 |
| 69. | tomaszowski | Miasto Tomaszów Mazowiecki | 10 | 83/1 | PT1T/00066760/4 | DD-L8 |
| 70. | tomaszowski | Miasto Tomaszów Mazowiecki | 10 | 84/1 | PT1T/00066760/4 | DD-L8 |
| 71. | tomaszowski | Miasto Tomaszów Mazowiecki | 10 | 85/1 | PT1T/00066760/4 | DD-L8 |
| 72. | tomaszowski | Miasto Tomaszów Mazowiecki | 10 | cz. 86/1 | PT1T/00066760/4 | DD-L8 |
| 73. | tomaszowski | Miasto Tomaszów Mazowiecki | 10 | cz. 87 | PT1T/00063255/0 | DD-L8 |
| 74. | tomaszowski | Miasto Tomaszów Mazowiecki | 10 | cz. 88 | PT1T/00063255/0 | DD-L8 |
| 75. | tomaszowski | Miasto Tomaszów Mazowiecki | 10 | cz. 93 | PT1T/00063255/0 | DD-L8 |
| 76. | tomaszowski | Miasto Tomaszów Mazowiecki | 10 | cz. 27/1 | PT1T/00066760/4 | DD-L8 |
| 77. | tomaszowski | Miasto Tomaszów Mazowiecki | 10 | cz. 92 | PT1T/00063255/0 | DD-L8 |

| | | | | | | |
|------|-------------|----------------------------|----|-----------|-----------------|-------|
| 78. | tomaszowski | Miasto Tomaszów Mazowiecki | 10 | 1 | Rzeka | DD-L8 |
| 79. | tomaszowski | Miasto Tomaszów Mazowiecki | 10 | 91/1 | PT1T/00066760/4 | DD-L8 |
| 80. | tomaszowski | Miasto Tomaszów Mazowiecki | 10 | cz. 2/7 | brak KW | DD-L8 |
| 81. | tomaszowski | Miasto Tomaszów Mazowiecki | 10 | cz. 117/1 | PT1T/00063866/6 | DD-L8 |
| 82. | tomaszowski | Miasto Tomaszów Mazowiecki | 10 | 132/1 | PT1T/00063255/0 | DD-P4 |
| 83. | tomaszowski | Miasto Tomaszów Mazowiecki | 10 | 133/1 | PT1T/00063255/0 | DD-P4 |
| 84. | tomaszowski | Miasto Tomaszów Mazowiecki | 10 | 134/1 | PT1T/00063255/0 | DD-P4 |
| 85. | tomaszowski | Miasto Tomaszów Mazowiecki | 10 | 135/1 | PT1T/00066760/4 | DD-P4 |
| 86. | tomaszowski | Miasto Tomaszów Mazowiecki | 10 | 136/1 | PT1T/00066760/4 | DD-P4 |
| 87. | tomaszowski | Miasto Tomaszów Mazowiecki | 10 | 137/1 | PT1T/00066760/4 | DD-P4 |
| 88. | tomaszowski | Miasto Tomaszów Mazowiecki | 10 | 138/1 | PT1T/00063255/0 | DD-P4 |
| 89. | tomaszowski | Miasto Tomaszów Mazowiecki | 10 | 139/1 | PT1T/00063255/0 | DD-P4 |
| 90. | tomaszowski | Miasto Tomaszów Mazowiecki | 10 | 141/1 | PT1T/00063255/0 | DD-P4 |
| 91. | tomaszowski | Miasto Tomaszów Mazowiecki | 10 | 142/1 | PT1T/00063255/0 | DD-P4 |
| 92. | tomaszowski | Miasto Tomaszów Mazowiecki | 10 | 143/1 | PT1T/00063255/0 | DD-P4 |
| 93. | tomaszowski | Miasto Tomaszów Mazowiecki | 10 | 144/1 | PT1T/00063255/0 | DD-P4 |
| 94. | tomaszowski | Miasto Tomaszów Mazowiecki | 10 | 145/4 | PT1T/00063255/0 | DD-P4 |
| 95. | tomaszowski | Miasto Tomaszów Mazowiecki | 10 | 146/1 | PT1T/00063255/0 | DD-P4 |
| 96. | tomaszowski | Miasto Tomaszów Mazowiecki | 10 | 147/1 | PT1T/00063255/0 | DD-P4 |
| 97. | tomaszowski | Miasto Tomaszów Mazowiecki | 10 | 148/1 | PT1T/00063255/0 | DD-P4 |
| 98. | tomaszowski | Miasto Tomaszów Mazowiecki | 10 | 149/1 | PT1T/00063255/0 | DD-P4 |
| 99. | tomaszowski | Miasto Tomaszów Mazowiecki | 10 | 150/1 | PT1T/00063255/0 | DD-P4 |
| 100. | tomaszowski | Miasto Tomaszów Mazowiecki | 10 | 151/1 | PT1T/00063255/0 | DD-P4 |
| 101. | tomaszowski | Miasto Tomaszów Mazowiecki | 10 | 152/3 | PT1T/00063255/0 | DD-P4 |
| 102. | tomaszowski | Miasto Tomaszów Mazowiecki | 10 | 153/1 | PT1T/00066760/4 | DD-P4 |
| 103. | tomaszowski | Miasto Tomaszów Mazowiecki | 10 | 161/1 | PT1T/00063255/0 | DD-P4 |
| 104. | tomaszowski | Miasto Tomaszów Mazowiecki | 10 | 162/1 | PT1T/00063255/0 | DD-P4 |
| 105. | tomaszowski | Miasto Tomaszów Mazowiecki | 10 | 163/1 | PT1T/00063255/0 | DD-P4 |
| 106. | tomaszowski | Miasto Tomaszów Mazowiecki | 10 | cz. 166/1 | PT1T/00063255/0 | DD-P4 |

| | | | | | | |
|------|-------------|----------------------------|----|-----------|-----------------|-------|
| 107. | tomaszowski | Miasto Tomaszów Mazowiecki | 10 | cz. 167/1 | PT1T/00063255/0 | DD-P4 |
| 108. | tomaszowski | Miasto Tomaszów Mazowiecki | 10 | cz. 169/1 | PT1T/00063255/0 | DD-P4 |
| 109. | tomaszowski | Miasto Tomaszów Mazowiecki | 10 | cz. 170/1 | PT1T/00063255/0 | DD-P4 |
| 110. | tomaszowski | Miasto Tomaszów Mazowiecki | 10 | cz. 171/1 | PT1T/00063255/0 | DD-P4 |
| 111. | tomaszowski | Miasto Tomaszów Mazowiecki | 10 | cz. 172/1 | PT1T/00063255/0 | DD-P4 |
| 112. | tomaszowski | Miasto Tomaszów Mazowiecki | 10 | cz. 173/1 | PT1T/00063255/0 | DD-P4 |
| 113. | tomaszowski | Miasto Tomaszów Mazowiecki | 10 | cz. 174/3 | PT1T/00063255/0 | DD-P4 |
| 114. | tomaszowski | Miasto Tomaszów Mazowiecki | 10 | cz. 175/1 | PT1T/00063255/0 | DD-P4 |
| 115. | tomaszowski | Miasto Tomaszów Mazowiecki | 10 | cz. 177/1 | PT1T/00063255/0 | DD-P4 |
| 116. | tomaszowski | Miasto Tomaszów Mazowiecki | 10 | cz. 178/1 | PT1T/00063255/0 | DD-P4 |
| 117. | tomaszowski | Miasto Tomaszów Mazowiecki | 10 | cz. 179/1 | PT1T/00063255/0 | DD-P4 |
| 118. | tomaszowski | Miasto Tomaszów Mazowiecki | 10 | cz. 180/1 | PT1T/00063255/0 | DD-P4 |
| 119. | tomaszowski | Miasto Tomaszów Mazowiecki | 10 | cz. 181/1 | PT1T/00063255/0 | DD-P4 |
| 120. | tomaszowski | Miasto Tomaszów Mazowiecki | 10 | cz. 182/1 | PT1T/00063255/0 | DD-P4 |
| 121. | tomaszowski | Miasto Tomaszów Mazowiecki | 10 | cz. 183/1 | PT1T/00063255/0 | DD-P4 |
| 122. | tomaszowski | Miasto Tomaszów Mazowiecki | 10 | cz. 184/1 | PT1T/00063255/0 | DD-P4 |
| 123. | tomaszowski | Miasto Tomaszów Mazowiecki | 10 | cz. 923/1 | PT1T/00066760/4 | DD-P4 |
| 124. | tomaszowski | Miasto Tomaszów Mazowiecki | 10 | cz. 924/1 | PT1T/00063255/0 | DD-P4 |
| 125. | tomaszowski | Miasto Tomaszów Mazowiecki | 10 | cz. 188/7 | PT1P/00063255/0 | DD-P4 |
| 126. | tomaszowski | Miasto Tomaszów Mazowiecki | 10 | cz. 189/1 | PT1P/00063255/0 | DD-P4 |
| 127. | tomaszowski | Miasto Tomaszów Mazowiecki | 10 | cz. 190/1 | PT1P/00063255/0 | DD-P4 |
| 128. | tomaszowski | Miasto Tomaszów Mazowiecki | 10 | cz. 191/1 | PT1T/00066760/4 | DD-P4 |
| 129. | tomaszowski | Miasto Tomaszów Mazowiecki | 10 | cz. 192/1 | PT1T/00063255/0 | DD-P4 |
| 130. | tomaszowski | Miasto Tomaszów Mazowiecki | 10 | cz. 193/1 | PT1T/00063255/0 | DD-P4 |
| 131. | tomaszowski | Miasto Tomaszów Mazowiecki | 10 | cz. 194/1 | PT1T/00063255/0 | DD-P4 |
| 132. | tomaszowski | Miasto Tomaszów Mazowiecki | 10 | cz. 195/1 | PT1T/00063255/0 | DD-P4 |
| 133. | tomaszowski | Miasto Tomaszów Mazowiecki | 10 | cz. 196/1 | PT1T/00063255/0 | DD-P4 |
| 134. | tomaszowski | Miasto Tomaszów Mazowiecki | 10 | cz. 197/4 | PT1T/00063255/0 | DD-P4 |
| 135. | tomaszowski | Miasto Tomaszów Mazowiecki | 10 | cz. 197/6 | PT1T/00066760/4 | DD-P4 |

| | | | | | | |
|------|-------------|----------------------------|----|-----------|-----------------|--------------|
| 136. | tomaszowski | Miasto Tomaszów Mazowiecki | 10 | cz. 199/1 | PT1T/00066760/4 | DD-P4 |
| 137. | tomaszowski | Miasto Tomaszów Mazowiecki | 10 | cz. 200/1 | PT1T/00066760/4 | DD-P4 |
| 138. | tomaszowski | Miasto Tomaszów Mazowiecki | 10 | cz. 201/1 | PT1T/00063255/0 | DD-P4 |
| 139. | tomaszowski | Miasto Tomaszów Mazowiecki | 10 | cz. 202/1 | PT1T/00063255/0 | DD-P4 |
| 140. | tomaszowski | Miasto Tomaszów Mazowiecki | 10 | cz. 203/1 | PT1T/00063255/0 | DD-P4 |
| 141. | tomaszowski | Miasto Tomaszów Mazowiecki | 10 | cz. 204/1 | PT1T/00066760/4 | DD-P4 |
| 142. | tomaszowski | Miasto Tomaszów Mazowiecki | 10 | cz. 205/1 | PT1T/00063255/0 | DD-P4 |
| 143. | tomaszowski | Miasto Tomaszów Mazowiecki | 10 | cz. 206/1 | PT1T/00063255/0 | DD-P4 |
| 144. | tomaszowski | Miasto Tomaszów Mazowiecki | 10 | cz. 207/1 | PT1T/00066760/4 | DD-P4 |
| 145. | tomaszowski | Miasto Tomaszów Mazowiecki | 10 | cz. 208/1 | PT1T/00063255/0 | DD-P4 |
| 146. | tomaszowski | Miasto Tomaszów Mazowiecki | 10 | cz. 209/1 | PT1T/00063255/0 | DD-P4 |
| 147. | tomaszowski | Miasto Tomaszów Mazowiecki | 10 | cz. 210/1 | PT1T/00063255/0 | DD-P4 |
| 148. | tomaszowski | Miasto Tomaszów Mazowiecki | 10 | cz. 211/1 | PT1T/00063255/0 | DD-P4 |
| 149. | tomaszowski | Miasto Tomaszów Mazowiecki | 10 | cz. 212/4 | PT1T/00063255/0 | DD-P4 |
| 150. | tomaszowski | Miasto Tomaszów Mazowiecki | 10 | cz. 213/1 | PT1T/00063255/0 | DD-P4 |
| 151. | tomaszowski | Miasto Tomaszów Mazowiecki | 10 | cz. 214/1 | PT1T/00063255/0 | DD-P4 |
| 152. | tomaszowski | Miasto Tomaszów Mazowiecki | 10 | cz. 215/1 | PT1T/00063255/0 | DD-P4 |
| 153. | tomaszowski | Miasto Tomaszów Mazowiecki | 10 | cz. 216/1 | PT1T/00063255/0 | DD-P4 |
| 154. | tomaszowski | Miasto Tomaszów Mazowiecki | 10 | cz. 217/3 | PT1T/00066760/4 | DD-P4 |
| 155. | tomaszowski | Miasto Tomaszów Mazowiecki | 10 | cz. 218/3 | PT1T/00066760/4 | DD-P4 |
| 156. | tomaszowski | Miasto Tomaszów Mazowiecki | 10 | cz. 219/6 | PT1T/00066760/4 | DD-P4 |
| 157. | tomaszowski | Miasto Tomaszów Mazowiecki | 10 | cz. 219/8 | PT1T/00066760/4 | DD-P4 |
| 158. | tomaszowski | Miasto Tomaszów Mazowiecki | 10 | cz. 220/3 | PT1T/00066760/4 | DD-P4 DD-P4b |
| 159. | tomaszowski | Miasto Tomaszów Mazowiecki | 10 | cz. 221/1 | PT1T/00063255/0 | DD-P4 DD-P4b |
| 160. | tomaszowski | Miasto Tomaszów Mazowiecki | 10 | cz. 222/1 | PT1T/00063255/0 | DD-P4 DD-P4b |
| 161. | tomaszowski | Miasto Tomaszów Mazowiecki | 10 | cz. 231/3 | PT1T/00066760/4 | DD-P4b |
| 162. | tomaszowski | Miasto Tomaszów Mazowiecki | 10 | cz. 232/3 | PT1T/00066760/4 | DD-P4b |
| 163. | tomaszowski | Miasto Tomaszów Mazowiecki | 10 | cz. 233/3 | PT1T/00066760/4 | DD-P4b |
| 164. | tomaszowski | Miasto Tomaszów Mazowiecki | 10 | cz. 223/1 | PT1T/00066760/4 | DD-P4b |

| | | | | | | |
|------|-------------|----------------------------|----|-----------|-----------------|---------------|
| 165. | tomaszowski | Miasto Tomaszów Mazowiecki | 2 | cz. 125/2 | PT1T/00066760/4 | DD-P4b DD-P4a |
| 166. | tomaszowski | Miasto Tomaszów Mazowiecki | 2 | cz. 124/2 | PT1T/00066760/4 | DD-P4a |
| 167. | tomaszowski | Miasto Tomaszów Mazowiecki | 2 | cz. 126/3 | PT1T/00066760/4 | DD-P4a |
| 168. | tomaszowski | Miasto Tomaszów Mazowiecki | 2 | cz. 127/4 | PT1T/00066760/4 | DD-P4a |
| 169. | tomaszowski | Miasto Tomaszów Mazowiecki | 2 | cz. 123/2 | PT1T/00066760/4 | DD-P4a |
| 170. | tomaszowski | Miasto Tomaszów Mazowiecki | 2 | cz. 122 | PT1T/00066760/4 | DD-P4a |
| 171. | tomaszowski | Miasto Tomaszów Mazowiecki | 10 | cz. 230 | PT1T/00063255/0 | DD-P4a |
| 172. | tomaszowski | Miasto Tomaszów Mazowiecki | 2 | 123/1 | PT1T/00066760/4 | DD-P4a |
| 173. | tomaszowski | Miasto Tomaszów Mazowiecki | 2 | 124/1 | PT1T/00066760/4 | DD-P4a |
| 174. | tomaszowski | Miasto Tomaszów Mazowiecki | 2 | 125/1 | PT1T/00066760/4 | DD-P4a |
| 175. | tomaszowski | Miasto Tomaszów Mazowiecki | 2 | cz. 34/1 | Rzeka | DD-P4a |
| 176. | tomaszowski | Miasto Tomaszów Mazowiecki | 2 | cz.77 | PT1T/00066760/4 | DD-P4a |
| 177. | tomaszowski | Miasto Tomaszów Mazowiecki | 2 | cz.78 | PT1T/00066760/4 | DD-P4a |
| 178. | tomaszowski | Miasto Tomaszów Mazowiecki | 2 | cz.79 | PT1T/00066760/4 | DD-P4a |
| 179. | tomaszowski | Miasto Tomaszów Mazowiecki | 2 | cz. 80 | PT1T/00066760/4 | DD-P4a |
| 180. | tomaszowski | Miasto Tomaszów Mazowiecki | 2 | cz. 81/1 | PT1T/00066760/4 | DD-P4a |
| 181. | tomaszowski | Miasto Tomaszów Mazowiecki | 2 | 81/2 | PT1T/00066760/4 | DD-P4a |
| 182. | tomaszowski | Miasto Tomaszów Mazowiecki | 2 | cz.82/1 | PT1T/00066760/4 | DD-P4a |
| 183. | tomaszowski | Miasto Tomaszów Mazowiecki | 2 | 82/2 | PT1T/00066760/4 | DD-P4a |
| 184. | tomaszowski | Miasto Tomaszów Mazowiecki | 2 | cz.85/1 | PT1T/00064856/0 | DD-P4a |
| 185. | tomaszowski | Miasto Tomaszów Mazowiecki | 2 | 85/2 | PT1T/00064856/0 | DD-P4a |
| 186. | tomaszowski | Miasto Tomaszów Mazowiecki | 2 | cz.87/1 | PT1T/00066760/4 | DD-P4a |
| 187. | tomaszowski | Miasto Tomaszów Mazowiecki | 2 | 83/1 | Rzeka | DD-P4a |

Załącznik nr 4 do porozumienia nr 1/2026
z dnia 18 marca 2026 r.

KLAUZULA INFORMACYJNA O PRZETWARZANIU DANYCH OSOBOWYCH

W związku z realizacją wymogów Rozporządzenia Parlamentu Europejskiego i Rady (UE) 2016/679 z dnia 27 kwietnia 2016 r. w sprawie ochrony osób fizycznych w związku z przetwarzaniem danych osobowych i w sprawie swobodnego przepływu takich danych oraz uchylenia dyrektywy 95/46/WE (ogólne rozporządzenie o ochronie danych „RODO”), informujemy o zasadach przetwarzania Pani/Pana danych osobowych oraz o przysługujących Pani/Panu prawach z tym związanych.

Poniższe zasady stosuje się począwszy od 25 maja 2018 roku.

1. Administratorem Pani/Pana danych osobowych przetwarzanych w Urzędzie Miasta w Tomaszowie Mazowieckim jest: Prezydent Miasta Tomaszowa Mazowieckiego, ul. POW 10/16, 97 – 200 Tomaszów Mazowiecki.
2. Jeśli ma Pani/Pan pytania dotyczące sposobu i zakresu przetwarzania Pani/Pana danych osobowych w zakresie działania Urzędu Miasta w Tomaszowie Mazowieckim, a także przysługujących Pani/Panu uprawnień, może się Pani/Pan skontaktować się z Inspektorem Ochrony Danych Osobowych w Urzędzie Miasta w Tomaszowie Mazowieckim za pomocą adresu iod@tomaszow-maz.pl lub telefonicznie: 44 724 23 11 wew. 549.
3. Administrator danych osobowych – Prezydent Miasta Tomaszowa Mazowieckiego - przetwarza Pani/Pana dane osobowe na podstawie obowiązujących przepisów prawa, zawartych umów oraz na podstawie udzielonej zgody.
4. Pani/Pana dane osobowe przetwarzane są w celu/celach:
 - a) wypełnienia obowiązków prawnych ciążyących na Urzędzie Miasta w Tomaszowie Mazowieckim;
 - b) realizacji umów zawartych z kontrahentami Gminy Miasto Tomaszów Mazowiecki;
 - c) w pozostałych przypadkach Pani/Pana dane osobowe przetwarzane są wyłącznie na podstawie wcześniej udzielonej zgody w zakresie i celu określonym w treści zgody.
5. W związku z przetwarzaniem danych w celach o których mowa w pkt 4 odbiorcami Pani/Pana danych osobowych mogą być:
 - a) organy władzy publicznej oraz podmioty wykonujące zadania publiczne lub działające na zlecenie organów władzy publicznej, w zakresie i w celach, które wynikają z przepisów powszechnie obowiązującego prawa;
 - b) inne podmioty, które na podstawie stosownych umów podpisanych z Gminą Miasto Tomaszów Mazowiecki przetwarzają dane osobowe dla których Administratorem jest Prezydent Miasta Tomaszowa Mazowieckiego.
6. Pani/Pana dane osobowe będą przechowywane przez okres niezbędny do realizacji celów określonych w pkt 4, a po tym czasie przez okres oraz w zakresie wymaganym przez przepisy powszechnie obowiązującego prawa.
7. W związku z przetwarzaniem Pani/Pana danych osobowych przysługują Pani/Panu następujące uprawnienia:
 - a) prawo dostępu do danych osobowych, w tym prawo do uzyskania kopii tych danych;
 - b) prawo do żądania sprostowania (poprawiania) danych osobowych – w przypadku gdy dane są nieprawidłowe lub niekompletne;
 - c) prawo do żądania usunięcia danych osobowych (tzw. prawo do bycia zapomnianym), w przypadku gdy:
 - dane nie są już niezbędne do celów, dla których były zebrane lub w inny sposób przetwarzane,

- osoba, której dane dotyczą, wniosła sprzeciw wobec przetwarzania danych osobowych,
 - osoba, której dane dotyczą wycofała zgodę na przetwarzanie danych osobowych, która jest podstawą przetwarzania danych i nie ma innej podstawy prawnej przetwarzania danych,
 - dane osobowe przetwarzane są niezgodnie z prawem,
 - dane osobowe muszą być usunięte w celu wywiązania się z obowiązku wynikającego z przepisów prawa;
- d) prawo do żądania ograniczenia przetwarzania danych osobowych – w przypadku, gdy:
- osoba, której dane dotyczą kwestionuje prawidłowość danych osobowych,
 - przetwarzanie danych jest niezgodne z prawem, a osoba, której dane dotyczą, sprzeciwia się usunięciu danych, żądając w zamian ich ograniczenia,
 - Administrator nie potrzebuje już danych dla swoich celów, ale osoba, której dane dotyczą, potrzebuje ich do ustalenia, obrony lub dochodzenia roszczeń,
 - osoba, której dane dotyczą, wniosła sprzeciw wobec przetwarzania danych, do czasu ustalenia czy prawnie uzasadnione podstawy po stronie administratora są nadrzędne wobec podstawy sprzeciwu;
- e) prawo do przenoszenia danych – w przypadku gdy łącznie spełnione są następujące przesłanki:
- przetwarzanie danych odbywa się na podstawie umowy zawartej z osobą, której dane dotyczą lub na podstawie zgody wyrażonej przez tą osobę,
 - przetwarzanie odbywa się w sposób zautomatyzowany;
- f) prawo sprzeciwu wobec przetwarzania danych – w przypadku gdy łącznie spełnione są następujące przesłanki:
- zaistnieją przyczyny związane z Pani/Pana szczególną sytuacją, w przypadku przetwarzania danych na podstawie zadania realizowanego w interesie publicznym lub w ramach sprawowania władzy publicznej przez Administratora,
 - przetwarzanie jest niezbędne do celów wynikających z prawnie uzasadnionych interesów realizowanych przez Administratora lub przez stronę trzecią, z wyjątkiem sytuacji, w których nadrzędny charakter wobec tych interesów mają interesy lub podstawowe prawa i wolności osoby, której dane dotyczą, wymagające ochrony danych osobowych, w szczególności gdy osoba, której dane dotyczą jest dzieckiem.
8. W przypadku gdy przetwarzanie danych osobowych odbywa się na podstawie zgody osoby na przetwarzanie danych osobowych (art. 6 ust. 1 lit a RODO), przysługuje Pani/Panu prawo do cofnięcia tej zgody w dowolnym momencie. Cofnięcie to nie ma wpływu na zgodność przetwarzania, którego dokonano na podstawie zgody przed jej cofnięciem, z obowiązującym prawem.
9. W przypadku powzięcia informacji o niezgodnym z prawem przetwarzaniu w Urzędzie Miasta w Tomaszowie Mazowieckim Pani/Pana danych osobowych, przysługuje Pani/Panu prawo wniesienia skargi do organu nadzorczego właściwego w sprawach ochrony danych osobowych.
10. W sytuacji, gdy przetwarzanie danych osobowych odbywa się na podstawie zgody osoby, której dane dotyczą, podanie przez Panią/Pana danych osobowych Administratorowi ma charakter dobrowolny.
11. Podanie przez Panią/Pana danych osobowych jest obowiązkowe, w sytuacji gdy przesłankę przetwarzania danych osobowych stanowi przepis prawa lub zawarta między stronami umowa.
12. Pani/Pana dane mogą być przetwarzane w sposób zautomatyzowany i nie będą profilowane.

Załącznik nr 5 do porozumienia nr 1/2026
z dnia 18 marca 2026 r.



Załącznik nr 5 do Porozumienia

PROTOKÓŁ PRZEKAZANIA DRÓG
z dnia

Skarb Państwa – Generalna Dyrekcja Dróg Krajowych i Autostrad Oddział w Łodzi
reprezentowana przez

.....

.....
jako Przekazujący przekazuje

Gminie Miasto Tomaszów Mazowiecki reprezentowanej przez

.....

.....
jako Przejmującemu

jezdnie dodatkowe drogi ekspresowej S8 oznaczone nr

.....

Uwagi Przekazującego:

.....

.....

.....

Uwagi Przejmującego:

.....

.....

.....

.....

Generalna Dyrekcja
Dróg Krajowych i Autostrad
Oddział w Łodzi

ul. Irysowa 2
91-857 Łódź
tel. +48 42 233 96 00
faks +48 42 233 96 08

www.gddkia.gov.pl
e-mail: sekretariatlodz@gddkia.gov.pl

PRZEKAZUJĄCY**PRZEJMUJĄCY**

Załączniki:

1. aktualna kopia mapy zasadniczej z przekazywanymi drogami,
2. dokumentacja fotograficzna,
3. opis stanu drogi nr na dzień zawarcia Porozumienia,
- 4.
- 5.