DZIENNIK URZĘDOWY
WOJEWÓDZTWA MAZOWIECKIEGO

Warszawa, dnia 8 listopada 2016 r.

Poz. 9378

Elektronicznie podpisany przez:
Sławomir Parys
Data: 2016-11-08 10:55:42

UCHWAŁA NR XVII/137/2016
RADY GMINY SOCHOCIN

z dnia 27 października 2016 r.

w sprawie zaliczenia dróg na terenie gminy Sochocin do kategorii dróg gminnych i ustalenia ich przebiegu

Na podstawie art. 18 ust. 2 pkt 15 ustawy z dnia 8 marca 1990 r. o samorządzie gminnym (t.j. Dz. U. 2016 r. poz. 446 ze zm.) oraz art. 7 ustawy z dnia 21 marca 1985 r. o drogach publicznych (Dz. U. z 2015 r. poz. 460 ze zm.), po zasięgnięciu opinii Zarządu Powiatu Płońskiego, Rada Gminy Sochocin uchwala, co następuje:

§ 1. Zalicza się do kategorii dróg gminnych drogi położone w granicach administracyjnych gminy Sochocin zgodnie z załącznikiem nr 1 do niniejszej uchwały.

§ 2. Położenie i przebieg dróg, o którym mowa w §1 oznaczone są na mapie stanowiącej załącznik nr 2 do uchwały.

§ 3. Wykonanie uchwały powierza się Wójtowi Gminy.

§ 4. Uchwała wchodzi w życie po upływie 14 dni od dnia opublikowania w Dzienniku Urzędowym Województwa Mazowieckiego.

Przewodniczący Rady

Stanisław Kwiatkowski

Załącznik Nr 1
do Uchwały Nr XVII/137/2016
Rady Gminy Sochocin
z dnia 27 października 2016 r.

Lp.	Przebieg	Nazwa miejscowości	Nr działki	Powierzchnia działki w ha	Podstawa prawna	Księga Wieczysta
1	Sochocin ul. Kwiatowa	Sochocin	879	0,1852	AN.REP. A NR 3534/97	PL1L/00010704/9
			878/3	0,0323	AN.REP. A NR 3534/97	PL1L/00010704/9
			405/4	0,0227	AN.REP. A NR 723/2008	PL1L/00010704/9
			878/2	0,09	-	PL1L/00010704/9
			878/1	0,13	D.8229-37/38/24/91	PL1L/00010704/9
2	Sochocin ul. Wacława Cioska	Sochocin	897	0,1911	D.8229-37/38/24/91	PL1L/00005184/9
3	Sochocin ul. Piaskowa	Sochocin	916/1	0,21	-	PL1L/00010704/9
4	Sochocin ul. Włodzimierza Hermanowicza	Sochocin	405/15	0,008	DEC.NR I.6011-5/2009	PL1L/00044566/6
			936	0,2	D.8229-37/38/24/91	PL1L/00010704/9
5	Sochocin ul. Akacjowa	Sochocin	241/16	0,5822	DEC.KB.6011/33/2000/2001	-
6	Sochocin ul. Sosnowa	Sochocin	227/10	0,2102	D.WG.KB 6011/20/9	-
7	Rzy - Zielona	Rzy	104	0,68	-	PL1L/00057066/5
			208	0,9054	-	-
8	Idzikowice - Pruszkowo	Idzikowice	147/4	0,23	DEC.SPN-7723-1/38/148/08	PL1L/00045740/7
		Pruszkowo	86	0,43	DEC.SPN.C-7723-1/38/148/08	PL1L/00045636/5
			77//5	0,926	DEC.NR I.60-22/09	PL1L/00045636/5
9	Idzikowice -Kolonia	Idzikowice	26//13	0,0061	DEC.NR I.6011-10.08	PL1L/00045740/7
			26/14	0,0021	DEC.NR I.6011-11/10	PL1L/00045740/7
			34	1,18	DEC.SPN.C-7723-1/38/148/08	PL1L/00045740/7
10	Kolonia - Idzikowice	Idzikowice	65	0,28	DEC.SPN.C-7723-1/38/148/08	PL1L/00045740/7
11	Idzikowice - Kolonia	Idzikowice	98	0,71	DEC.SPN.C-7723-1/38/148/08	PL1L/00045740/7
12	Niewikla	Niewikla	29//3	0,0162	Decyzja wg.KOS.6831.14.2014	PL1L/00046088/5
			21	0,66	DEC.SPN.C-7723-1/38/136/08	PL1L/00045653/0
			37//1	0,0224	DEC.NR I.6011-27/08/09	PL1L/00045653/0
13	Niewikla-Ślepowrony	Niewikla	51	0,24	DEC.SPN.C-7723-1/38/136/08	PL1L/00045653/0
			37//4	0,0224	DEC.NR I.6011-17/09	PL1L/00045653/0
		Ślepowrony	96	0,68	DEC.SPN.C-7723-1/38/147/08	PL1L/00045640/6

GMNA SOCHOCIN

Załącznik nr 2 do Uchwały nr
Rady Gminy Sochocin
z dnia

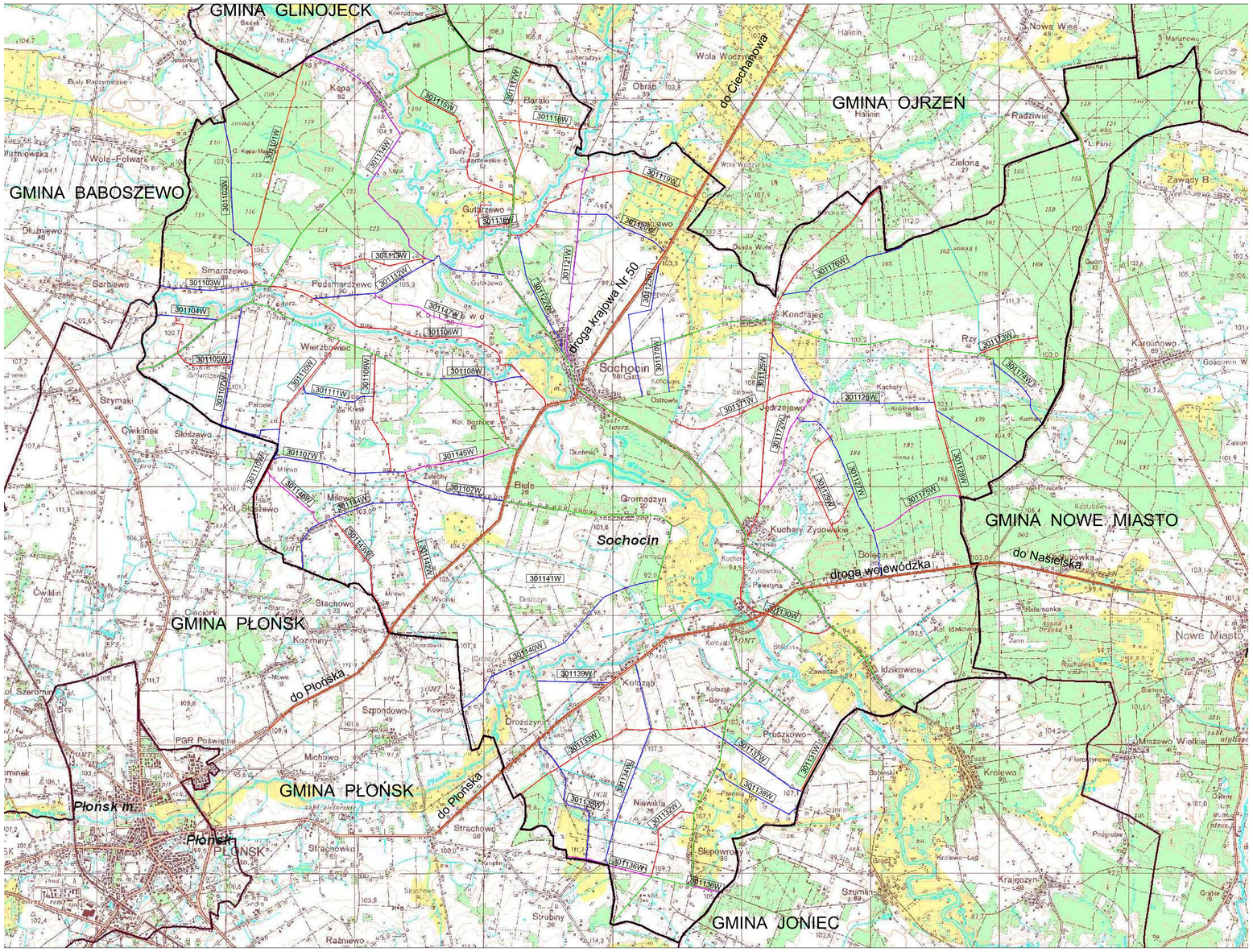

L E G E N D A

- droga krajowa Nr 50
- droga wojewódzka
- drogi powiatowe
- drogi gminne z nadanymi numerami
- drogi gminne bez numerów

Sochocin, dnia 21 września 2016 r.

Załącznik nr 2 do Uchwały nr
Rady Gminy Sochocin
z dnia