



DZIENNIK URZĘDOWY

WOJEWÓDZTWA MAZOWIECKIEGO

Warszawa, dnia 8 listopada 2016 r.

Poz. 9383

UCHWAŁA NR 132/XXV/2016 RADY GMINY I MIASTA WYSZOGRÓD

z dnia 28 października 2016 r.

w sprawie wprowadzenia stałego zakazu spożywania napojów alkoholowych w miejscach publicznych nie wymienionych w ustawie o wychowaniu w trzeźwości i przeciwdziałaniu alkoholizmowi

Na podstawie art.18 ust. 2 pkt. 15 ustawy o samorządzie gminnym (Dz. U. 2016. poz. 446 j.t. z późn. zm.) oraz ustawie o wychowaniu w trzeźwości i przeciwdziałaniu alkoholizmowi art. 14 ust 6 (Dz.U. z 2016 r. poz.487 j.t. z późn. zm.), uchwala się, co następuje:

§ 1. 1. Wprowadza się stały zakaz spożywania napojów alkoholowych w następujących miejscach na terenie Miasta i Gminy Wyszogród:

- 1) Park miejski (na rogu ulic Rębowskiej i Niepodległości).
- 2) Bulwar im. Druha Milkiego wraz z dojściem przez teren „starego bulwaru” na nabrzeżu wiślanym wraz z schodami na końcu bulwaru prowadzącymi do ulicy Klasztornej.
- 3) Teren schodów łączących ulicę Wiślaną z ulicą Rębowską.
- 4) Eko muzeum – Góra Zamkowa przy ulicy Wiślanej.
- 5) Plac z fontanną oraz przyległe tereny zielone przy ulicy Rynek i Wiślanej.
- 6) Amfiteatr wraz z placem zabaw przy ulicy Wiślanej.
- 7) Targowisko miejskie przy zbiegu ulic Okólnej i Płockiej.
- 8) Cmentarze oraz miejsca pamięci narodowej.
- 9) Plac zabaw dla dzieci (na rogu ulic Krótkiej i Płockiej).
- 10) Parkingi i miejsca postojowe przy ul. Wiślanej.
- 11) Stadion miejski przy ulicy Klasztornej.

2. Wskazane miejsca przedstawione są na załącznikach nr 1, 2, 3, 4, 5 do niniejszej uchwały.

§ 2. Zakaz, o którym mowa w § 1 nie dotyczy spożywania napojów alkoholowych: w czasie imprez na otwartym powietrzu, na które wydano zezwolenia na sprzedaż, podawanie i spożywanie napojów alkoholowych.



§ 3. Wykonanie uchwały powierza się Burmistrzowi Gminy i Miasta Wyszogród.

§ 4. Uchwała wchodzi w życie z dniem podjęcia i podlega ogłoszeniu w Dzienniku Urzędowym Województwa Mazowieckiego, wywieszeniu na tablicy ogłoszeń w Urzędzie Gminy i Miasta Wyszogród oraz rozpowszechnieniu w sposób zwyczajowo przyjęty.

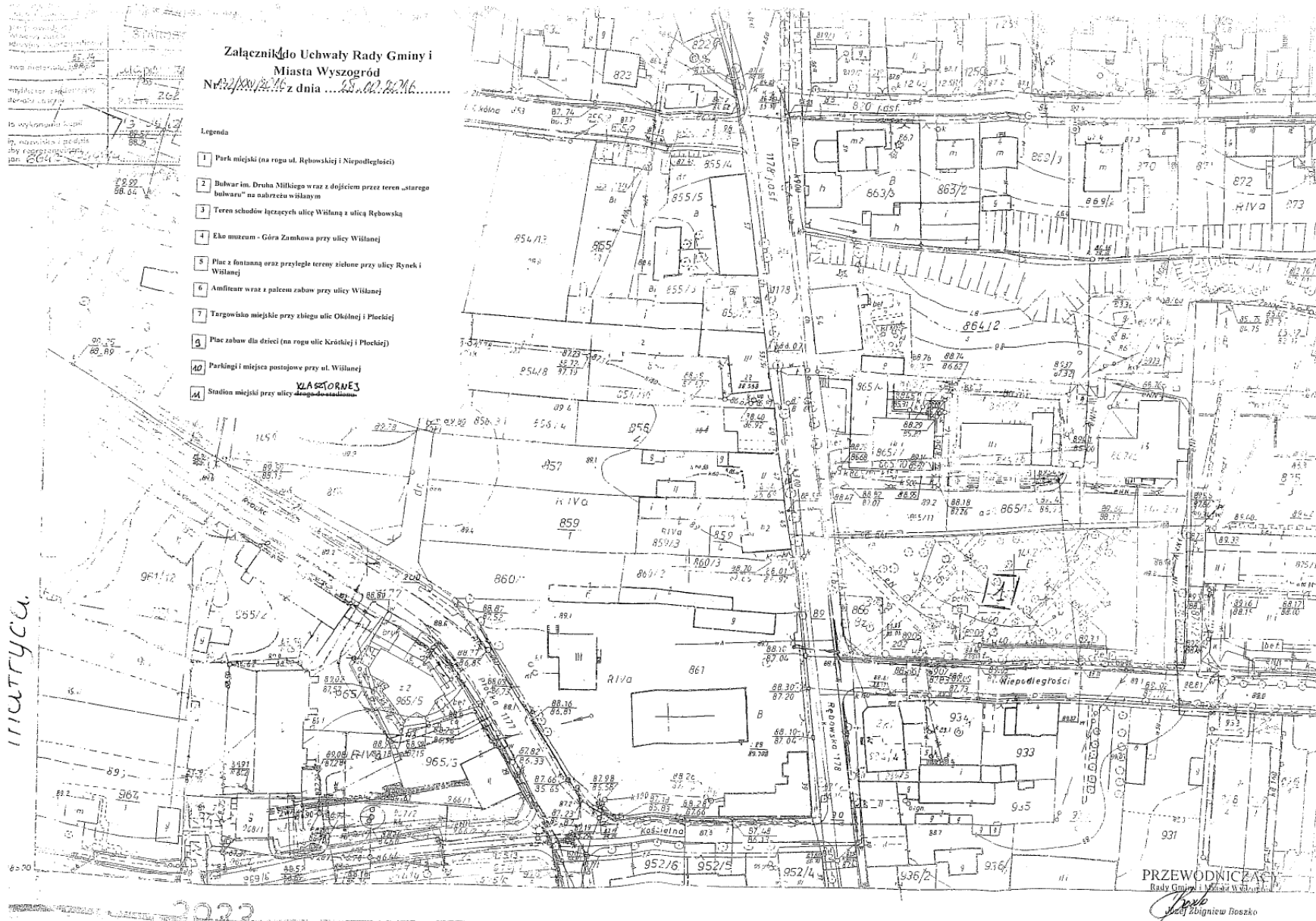
Przewodniczący Rady Gminy i Miasta Wyszogród:
Józef Zbigniew Boszko

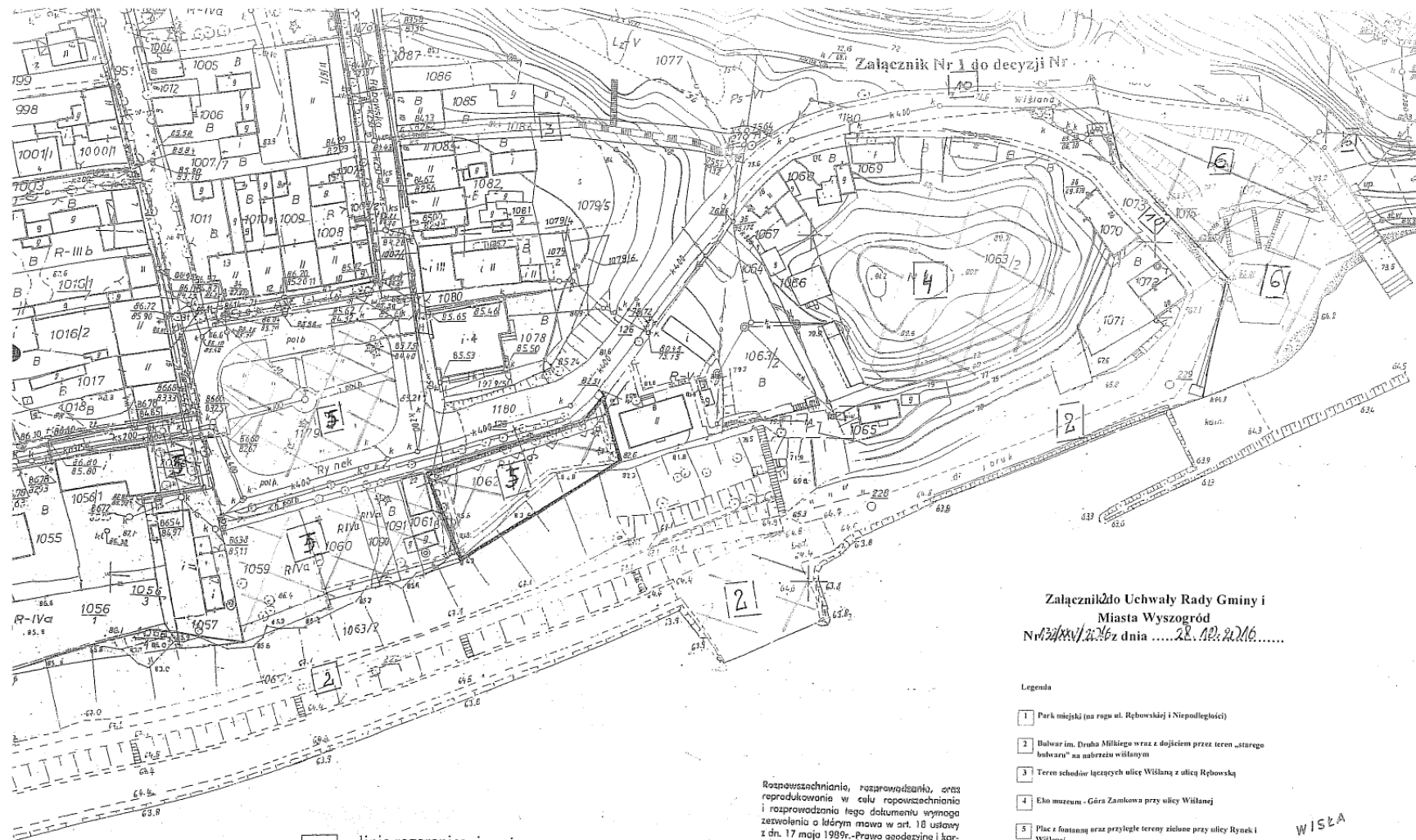



 linie rozgraniczające inwestycji
 nieprzekraczalne linie zabudowy

Rozpowszechnianie, rozprowadzanie, oraz
 reprodukcowanie w celu rozpowszechniania
 i rozprowadzania tego dokumentu wymaga
 zezwolenia o którym mowa w art. 10 ustawy
 z dn. 17 maja 1989r. - Prawo geodezyjne i kar-
 tograficzne (Dz.U. z 2010r. Nr 193 poz. 1287)

**Załącznik do Uchwały Rady Gminy i
 Miasta Wyszogród
 Nr 43/XXV/2016 z dnia 28. 12. 2016**

Legenda

- 1 Park miejski (na rogu ul. Rębowskiej i Niepodległości)
- 2 Bulwar im. Ducha Miłkiego wraz z dojściem przez teren "starego bulwaru" na nabrzeżu wiślany
- 3 Teren schodów łączących ulicę Wiślana z ulicą Rębowską
- 4 Eko muzeum - Góra Zamkowa przy ulicy Wiślanej
- 5 Plac z fontanną oraz przyległe tereny zielone przy ulicy Rynek i Wiślanej
- 6 Amfiteatr wraz z palcem zabaw przy ulicy Wiślanej
- 7 Targowisko miejskie przy zbiegu ulic Okólnaj i Plockiej
- 8 Plac zabaw dla dzieci (na rogu ulic Krótkiej i Plockiej)
- 9 Parkingi i miejsca postojowe przy ul. Wiślanej
- 10 Stadion miejski przy ulicy

PRZEWODNICZĄCY
 Rady Gminy i Miasta Wyszogród

 Andrzej Zbigniew Boszko

WISŁA

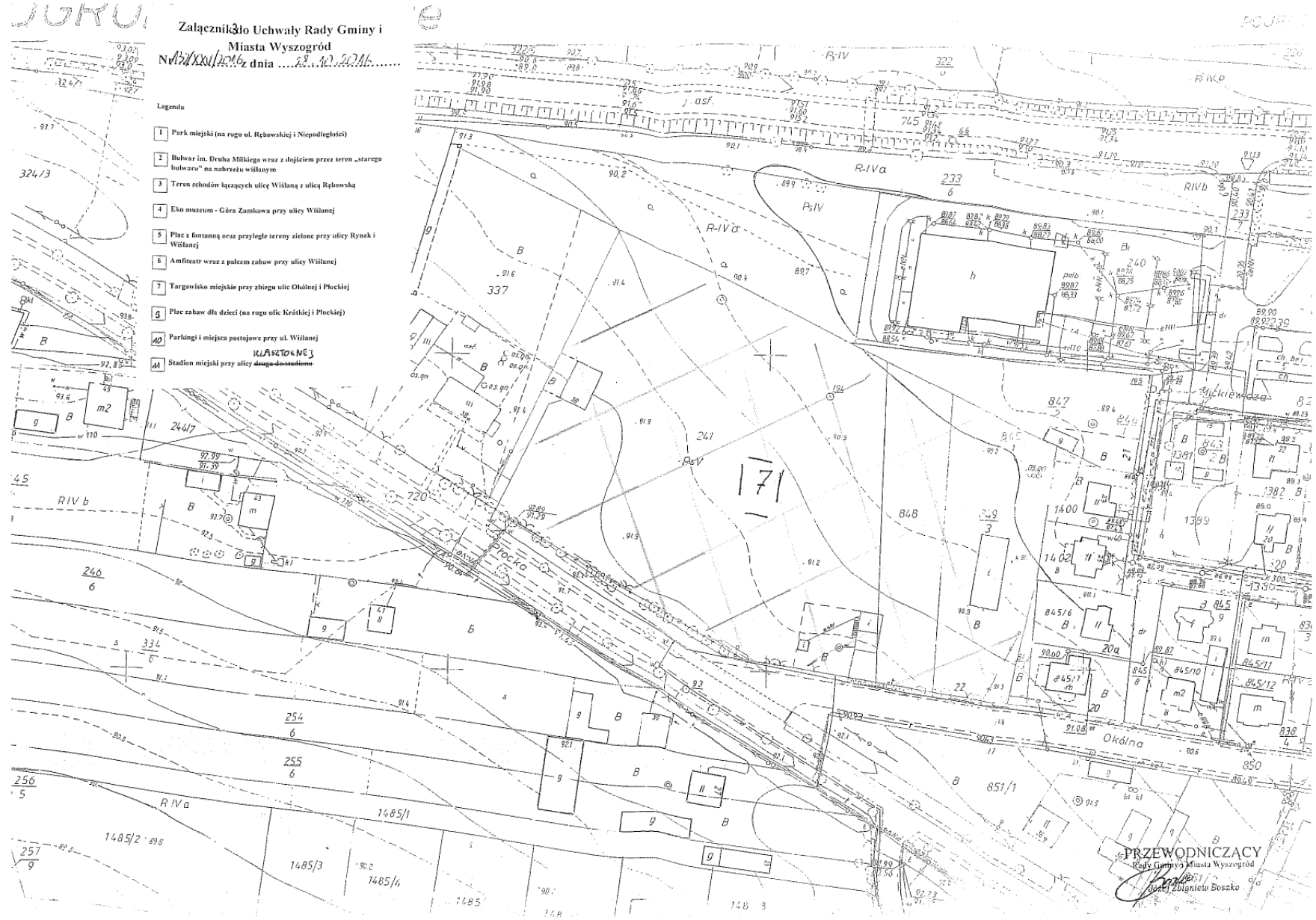

PRZEWODNICZĄCY
Rady Gminy i Miasta Wyszogród
[Signature]
Zbigniew Boszko

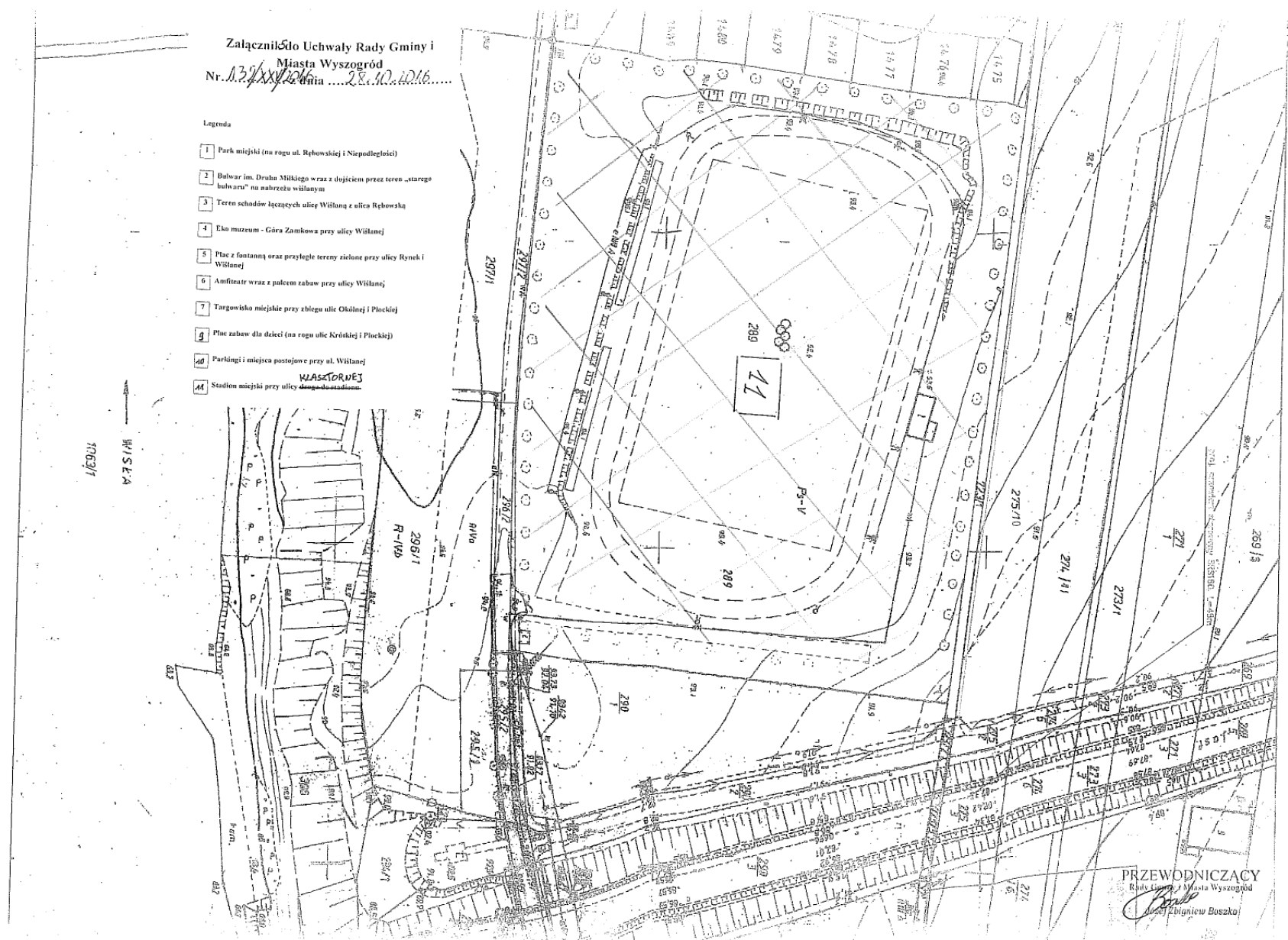

Załącznik do Uchwały Rady Gminy i
Miasta Wyszogród
Nr. 132/XXV/2016 z dnia 28.10.2016

- Legenda
- 1 Park miejski (na rogu ul. Rebowskiej i Niepodległości)
 - 2 Balwar im. Druha Milkego wraz z dojeżdżeniem przez teren „starego kulwaru” na nabrzeżu wiślanym
 - 3 Teren schodów łączących ulicę Wiślaną z ulicą Rebową
 - 4 Eko muzeum - Góra Zamkowa przy ulicy Wiślanej
 - 5 Plac z fontanną oraz przyległe tereny zielone przy ulicy Rynek i Wiślanej
 - 6 Amfiteatr wraz z pałacem zabaw przy ulicy Wiślanej
 - 7 Targowisko miejskie przy zbiegu ulic Obólniej i Plockiej
 - 8 Plac zabaw dla dzieci (na rogu ulic Krótkiej i Plockiej)
 - 9 Parking i miejsca postojowe przy ul. Wiślanej
 - 10 Stadion miejski przy ulicy ~~niepodległości~~

100m
WYSZOGRÓD

PRZEWODNICZĄCY
Rady Gminy i Miasta Wyszogród
Andrzej Zdzigniew Buzsko