



DZIENNIK URZĘDOWY

WOJEWÓDZTWA MAZOWIECKIEGO

Warszawa, dnia 2 grudnia 2016 r.

Poz. 10529

UCHWAŁA NR XXXI/235/2016 RADY MIEJSKIEJ W LIPSKU

z dnia 28 listopada 2016 r.

w sprawie zmiany Uchwały Nr XXIV/184/2016 z dnia 23 maja 2016 r. w sprawie wyznaczenia na terenie Miasta i Gminy Lipsko obszaru zdegradowanego i obszaru rewitalizacji

Na podstawie art. 18 ust. 2 pkt 15 Ustawy z dnia 8 marca 1990r. o samorządzie gminnym (Dz. U. z 2016r., poz. 446, zm. poz. 1579) w związku z art. 8 ust. 1 i art. 11 ust. 5 pkt 1 Ustawy z dnia 9 października 2015r. o rewitalizacji (Dz. U. z 2015r., poz. 1777, z 2016 r. poz. 1020, 1250)) na wniosek Burmistrza Miasta i Gminy Lipsko, uchwała, co następuje:

§ 1. W uchwale Nr XXIV/184/2016 Rady Miejskiej w Lipsku z dnia 23 maja 2016 roku w sprawie wyznaczenia na terenie Miasta i Gminy Lipsko obszaru zdegradowanego i obszaru rewitalizacji § 1 otrzymuje brzmienie: „Wyznacza się na terenie Miasta i Gminy Lipsko obszary zdegradowane i obszary rewitalizacji, w granicach określonych na mapach stanowiących załączniki graficzne Nr 1, 2, 3, 4, 5, 6, 7, 8, 9, 10 i 11 do niniejszej uchwały”.

§ 2. Ustanawia się na rzecz Miasta i Gminy Lipsko prawo pierwokupu wszystkich nieruchomości położonych na obszarze rewitalizacji, o którym mowa w § 1.

§ 3. Wykonanie uchwały powierza się Burmistrzowi Miasta i Gminy Lipsko.

§ 4. Uchwała podlega ogłoszeniu w Dzienniku Urzędowym Województwa Mazowieckiego.

§ 5. Uchwała wchodzi w życie po upływie 14 dni od dnia ogłoszenia.

Przewodniczący Rady Miejskiej w Lipsku:
Jacek Zajac

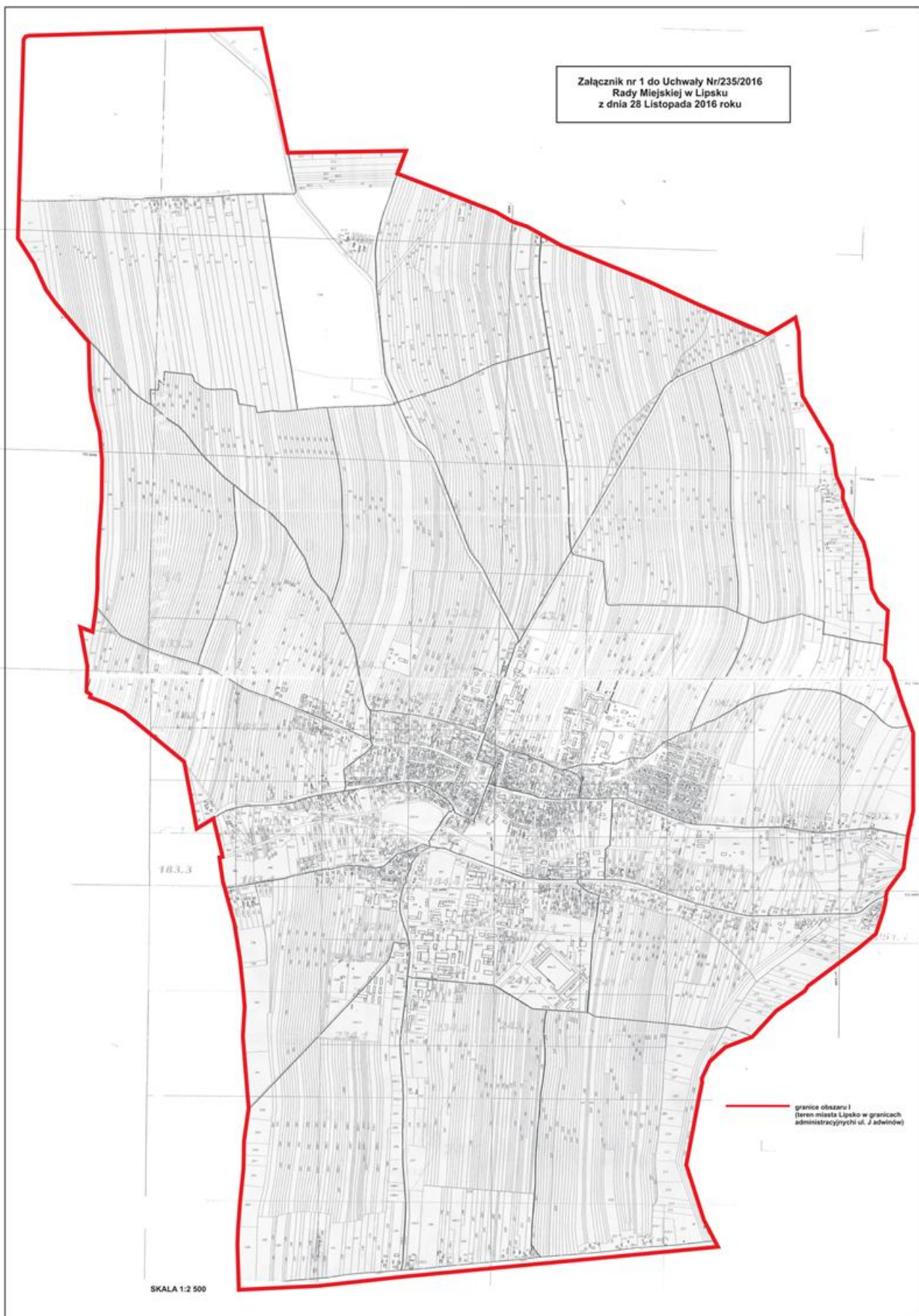

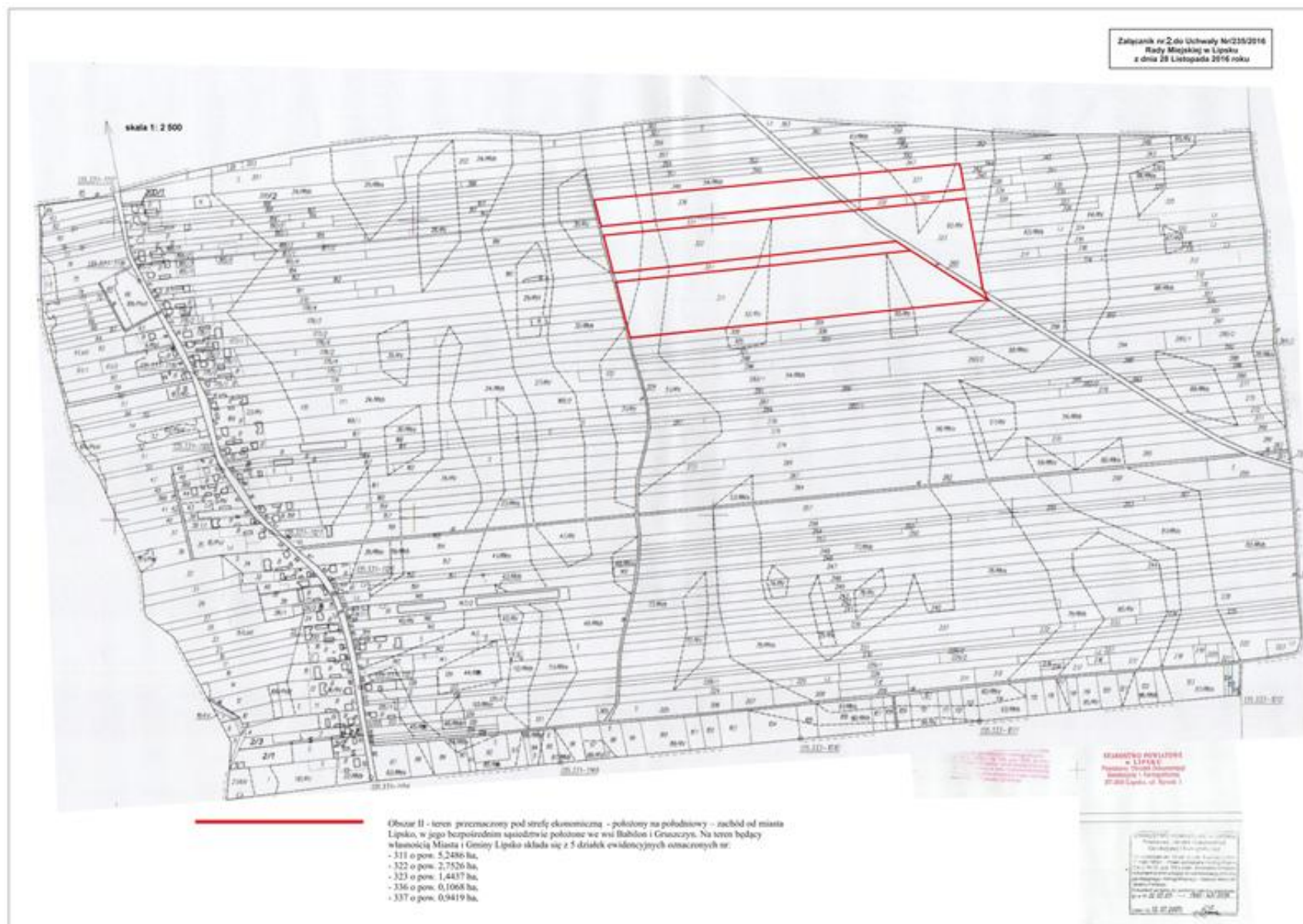

Załącznik nr.3.do Uchwały Nr/235/2016
Rady Miejskiej w Lipsku
z dnia 28 Listopada 2016 roku

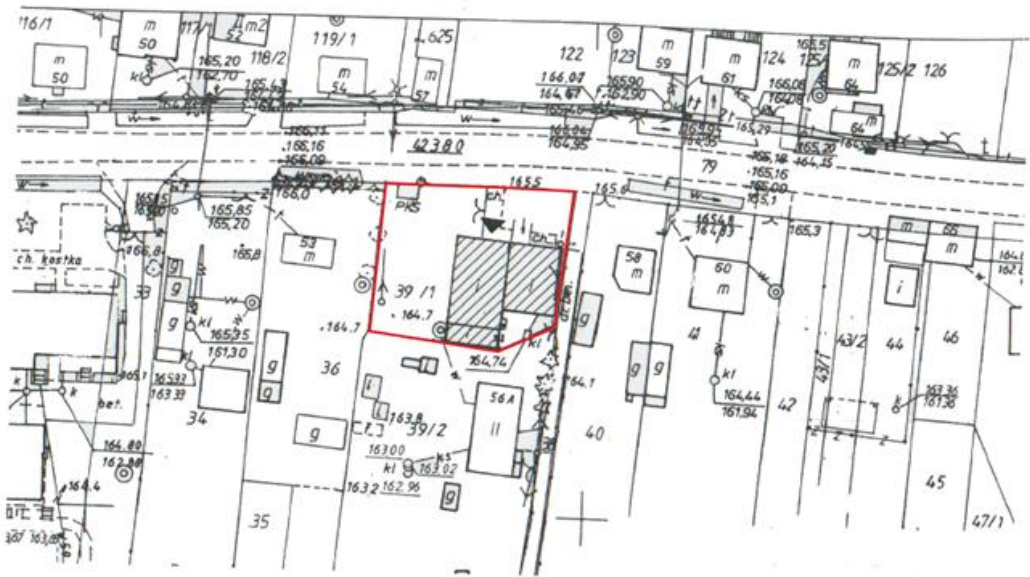

Skala 1:500

Granicz terenu wyznaczone w ramach obszaru III
(teren dzialki o nr ew. 39/1 w m Krepa Koscielna)

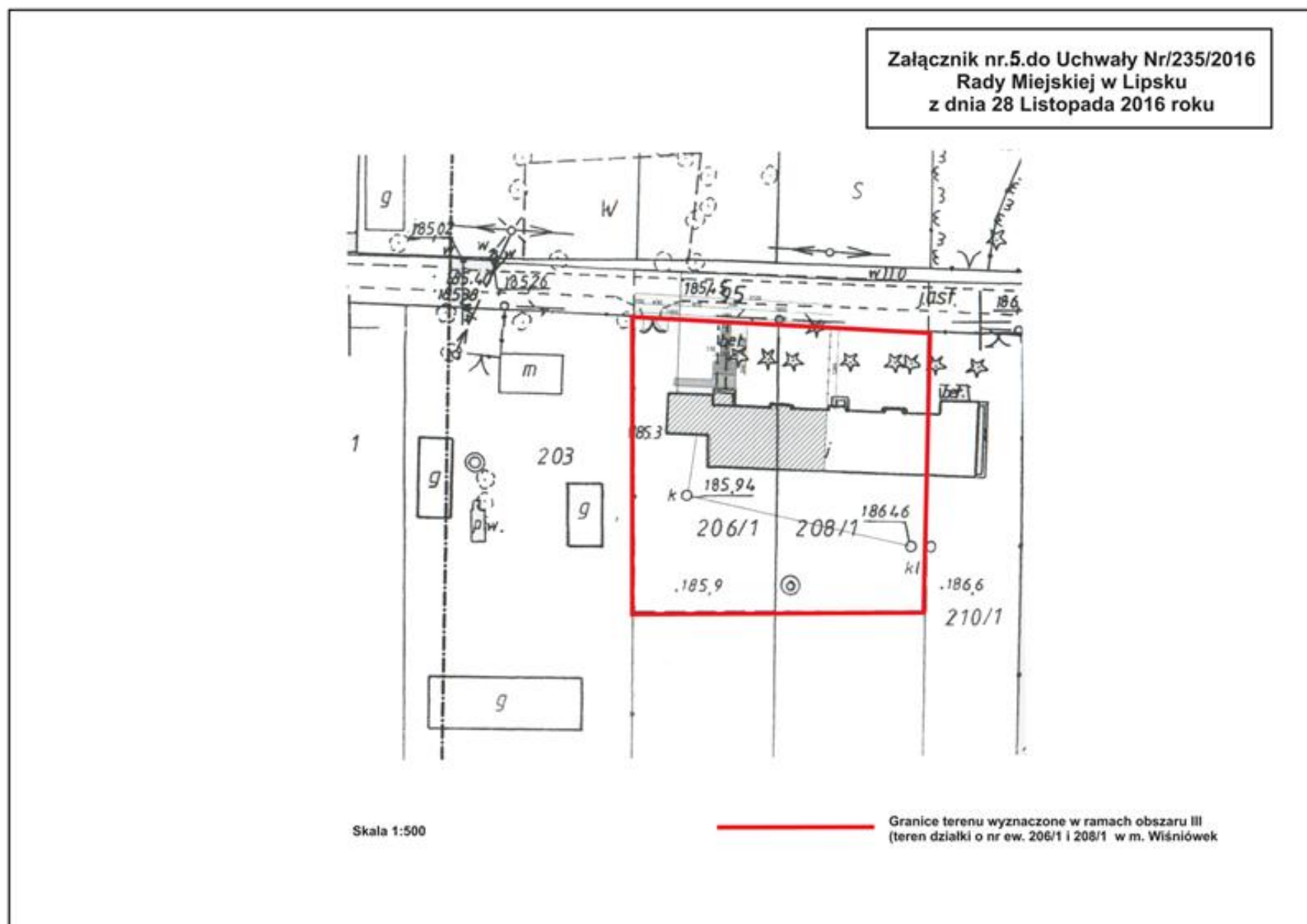

Załącznik nr10 do Uchwały Nr/235/2016
Rady Miejskiej w Lipsku
z dnia 28 Listopada 2016 roku

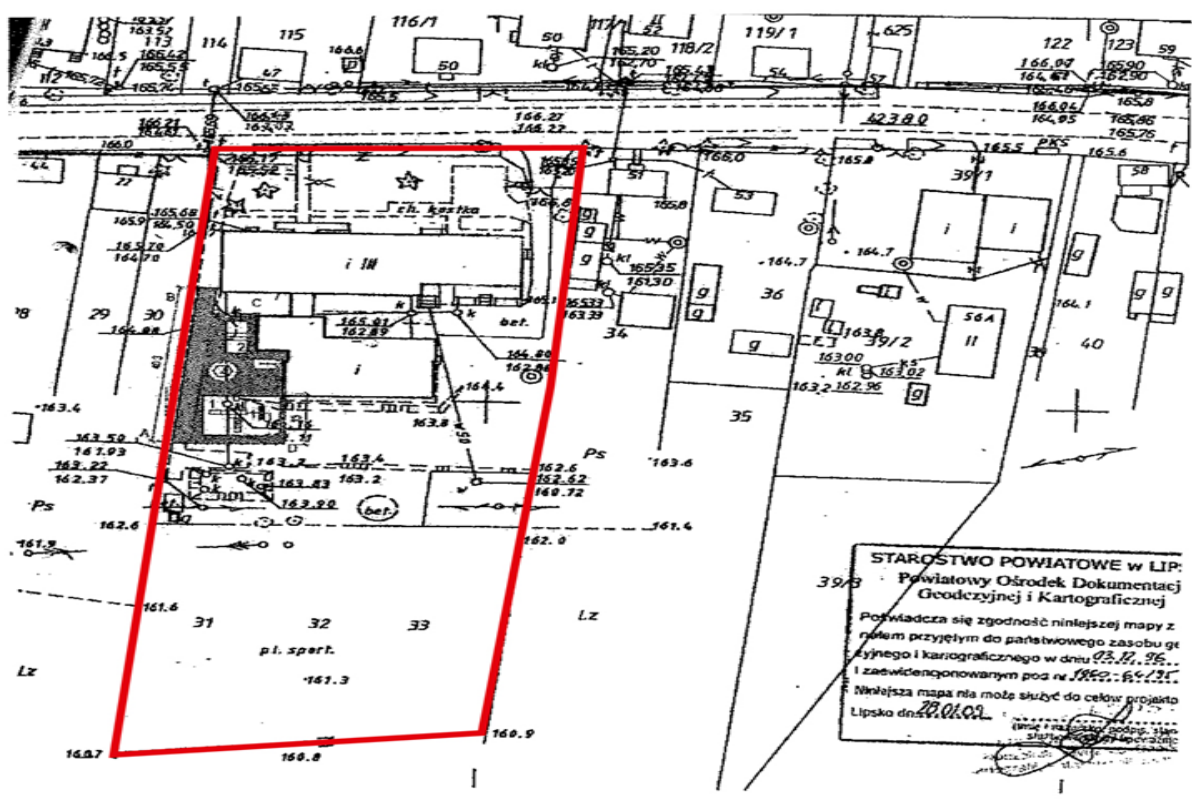

STAROSTWO POWIATOWE w LIPSKU
Powiatowy Ośrodek Dokumentacji
Geodezyjnej i Kartograficznej
Pozwiera się zgodność niniejszej mapy z
planem przyjętym do państwowego zasobu ge-
odezyjnego i kartograficznego w dniu 02.11.96...
i zaświadczonego w dniu 18.02.96...
Niniejsza mapa nie może służyć do celów projektu
Lipsko dnia 28.11.2016

skala 1: 1000

Teren wyznaczony w ramach obszaru III - działki
nr ew. 31, 32, 33 w m. Krępa Kościelna

Załącznik nr 11 do Uchwały Nr/235/2016
Rady Miejskiej w Lipsku
z dnia 28 Listopada 2016 roku

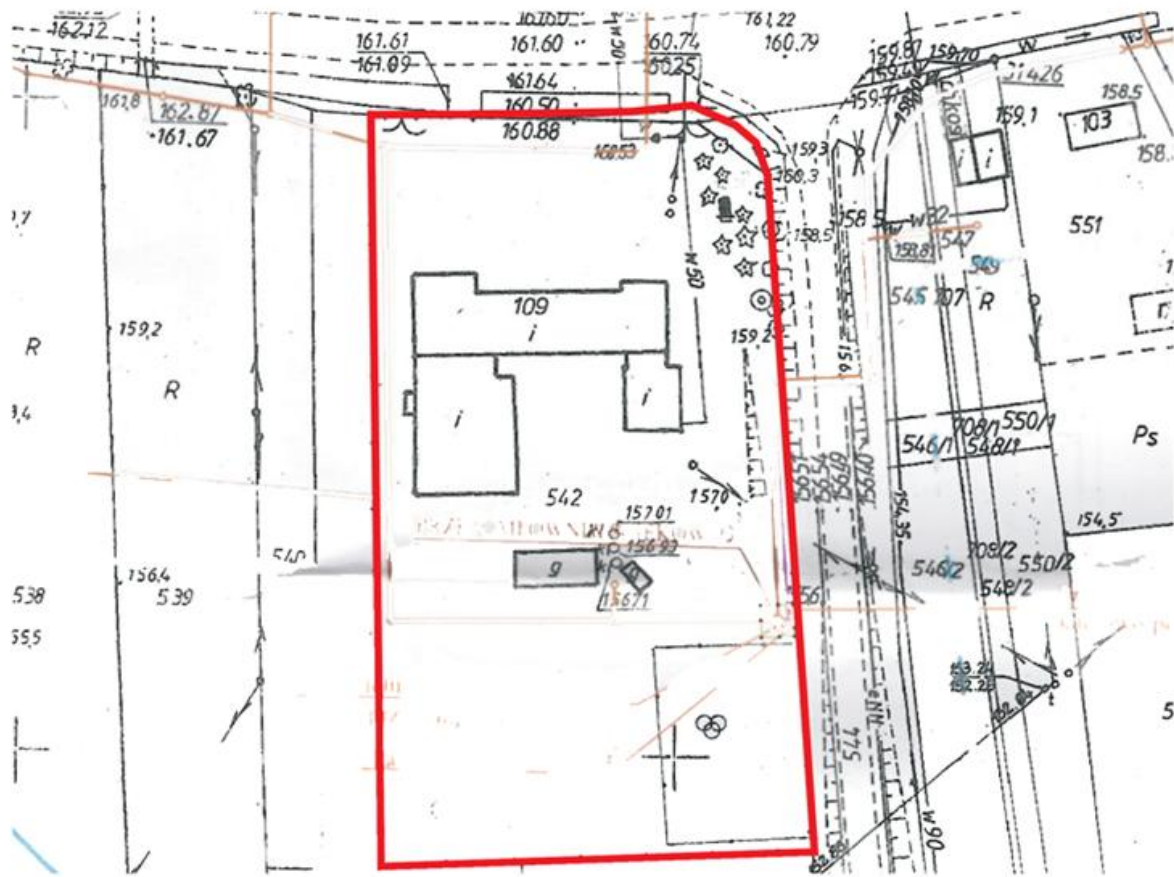

skala 1: 1000



Teren wyznaczony w ramach obszaru III - działka nr ew. 542
w m. Lipa Miklas