



DZIENNIK URZĘDOWY

WOJEWÓDZTWA MAZOWIECKIEGO

Warszawa, dnia 10 lipca 2017 r.

Poz. 6003

UCHWAŁA NR 589/XXXIII/2017 RADY MIASTA PŁOCKA

z dnia 27 czerwca 2017 r.

w sprawie wprowadzenia zasad korzystania z parków, skwerów i placów miejskich zlokalizowanych na terenie Gminy – Miasto Płock

Na podstawie art. 40 ust. 2 pkt 4, w związku z art. 41 ust. 1 ustawy z dnia 8 marca 1990 r. o samorządzie gminnym (tj. Dz. U. z 2016 r. poz. 446, poz. 1579, poz. 1948 i Dz. U. z 2017 r. poz. 730) uchwala się, co następuje:

§ 1. Ustala się zasady korzystania z otwartych i ogólnodostępnych obiektów i urządzeń użyteczności publicznej – parków, skwerów i placów miejskich zlokalizowanych na terenie Gminy – Miasto Płock, zwanych dalej „Obiektami”.

§ 2. Obiekty są powszechnie dostępne, a korzystanie z nich odbywa się zgodnie z ich przeznaczeniem i jest nieodpłatne.

§ 3. Korzystanie z obiektów odbywa się zgodnie z zasadami, o których mowa w załączniku nr 1.

§ 4. Szczegółowe zasady korzystania z obiektów podaje się do publicznej wiadomości w formie regulaminów umieszczonych na tablicach usytuowanych na terenach stanowiących załącznik nr 2 do niniejszej uchwały.

§ 5. Wykonanie uchwały powierza się Prezydentowi Miasta Płocka.

§ 6. Uchwała wchodzi w życie po upływie 14 dni od dnia ogłoszenia w Dzienniku Urzędowym Województwa Mazowieckiego.

Przewodniczący Rady Miasta Płocka:
Artur Jaroszewski

*Załącznik nr 1
do uchwały nr 589/XXXIII/2017
Rady Miasta Płocka
z dnia 27 czerwca 2017 roku*

ZASADY KORZYSTANIA Z PARKÓW, SKWERÓW I PLACÓW MIEJSKICH ZLOKALIZOWANYCH NA TERENIE GMINY – MIASTO PŁOCK

Rozdział I

ZASADY KORZYSTANIA Z TERENU ZWANEGO PARKIEM PÓŁNOCNYM ZLOKALIZOWANEGO POMIĘDZY ULICAMI KLEEBERGA, ŁĄCZNICZEK I WALECZNYCH

- § 1. Teren parku służy do wypoczynku oraz aktywnej rekreacji w miejscach do tego przeznaczonych.
- § 2. Bramy parku otwarte są w godzinach 5.30-22.00.
- § 3. Na terenie parku zabrania się:
1. wjazdu na teren parku pojazdów mechanicznych. Zakaz nie dotyczy służb porządkowych i ratowniczych (tonaż pojazdów musi być dostosowany do konstrukcji alejek – dopuszczalna masa całkowita do 2,5 tony);
 2. jazdy rowerami w sposób zagrażający bezpieczeństwu użytkowników parku;
 3. rozbijania namiotów;
 4. gry w piłkę na trawnikach;
 5. poruszania się po trawnikach rowerami;
 6. organizowania imprez bez pozwolenia.
- § 4. Zasady korzystania ze Skateparku:
1. Urządzenia Skateparku przeznaczone są wyłącznie do jazdy na łyżworolkach, deskorolkach oraz rowerach, a także urządzeniach mających podobne cechy;
 2. Przed rozpoczęciem jazdy, w celu uniknięcia kontuzji, zaleca się wykonanie serii ćwiczeń rozgrzewających;
 3. Każda osoba korzystająca z elementów i urządzeń Skateparku ma obowiązek używania kasku ochronnego oraz kompletu ochraniaczy przez cały czas jazdy;
 4. Chodzenie po konstrukcjach, przebywanie w strefie najazdów oraz zeskoków z przeszkód – jest zabronione;
 5. Korzystając z urządzeń Skateparku należy pamiętać o innych użytkownikach.

Rozdział II

ZASADY KORZYSTANIA Z TERENU ZWANEGO „LASKIEM BRZozOWYM” PRZY AL. JANA PAWŁA II W PŁOCKU

- § 1. Teren „Lasku brzozowego” służy do wypoczynku oraz aktywnej rekreacji w miejscach do tego przeznaczonych.
- § 2. Na terenie lasku zlokalizowana jest fontanna miejska, jako miejsce służące do wypoczynku oraz rekreacji dla mieszkańców miasta oraz turystów.
- § 3. Na terenie fontanny niedopuszczalne jest:
1. zatykanie dysz fontanny;
 2. rozlewanie płynów w obrębie fontanny;
 3. wjeżdżanie na płytę fontanny wszelkich pojazdów;
 4. mycie wszelkich urządzeń i pojazdów;
 5. mycie zwierząt wodą z fontanny;
 6. używanie wody do celów sanitarnych i gospodarczych.
- § 4. Na terenie lasku zabrania się:
1. wjazdu na teren lasku pojazdów mechanicznych. Zakaz nie dotyczy służb porządkowych i ratowniczych (tonaż pojazdów musi być dostosowany do konstrukcji alejek – dopuszczalna masa całkowita do 2,5 tony);
 2. jazdy rowerami w sposób zagrażający bezpieczeństwu użytkowników lasku;
 3. rozbijania namiotów;
 4. poruszania się po trawnikach rowerami;
 5. organizowania imprez bez pozwolenia.

Rozdział III
ZASADY KORZYSTANIA ZE SKWERU
PRZY AL. STANISŁAWA JACHOWICZA W PŁOCKU

- § 1. Teren skweru służy do wypoczynku oraz aktywnej rekreacji w miejscach do tego przeznaczonych.
- § 2. Na terenie skweru zabrania się:
1. wjazdu na teren skweru pojazdów mechanicznych. Zakaz nie dotyczy służb porządkowych i ratowniczych (tonaż pojazdów musi być dostosowany do konstrukcji alejek – dopuszczalna masa całkowita do 2,5 tony);
 2. jazdy rowerami w sposób zagrażający bezpieczeństwu użytkowników skweru;
 3. rozbijania namiotów;
 4. poruszania się po trawnikach rowerami;
 5. organizowania imprez bez pozwolenia.

Rozdział IV
ZASADY KORZYSTANIA ZE SKWERU REKREACYJNO – SPORTOWEGO
PRZY UL. POŁUDNIOWEJ W PŁOCKU

- § 1. Teren skweru służy do wypoczynku oraz aktywnej rekreacji w miejscach do tego przeznaczonych.
- § 2. Na terenie skweru zabrania się:
1. wjazdu na teren skweru pojazdów mechanicznych. Zakaz nie dotyczy służb porządkowych i ratowniczych (tonaż pojazdów musi być dostosowany do konstrukcji alejek – dopuszczalna masa całkowita do 2,5 tony);
 2. jazdy rowerami w sposób zagrażający bezpieczeństwu użytkowników skweru;
 3. rozbijania namiotów;
 4. poruszania się po trawnikach rowerami;
 5. organizowania imprez bez pozwolenia.

Rozdział V
ZASADY KORZYSTANIA ZE SKWERU ZWANEGO "ZIELONE MIEJSCA W PRZESTRZENI
RADZIWIĄ" PRZY UL. POPŁACIŃSKIEJ 42 W PŁOCKU

- § 1. Teren skweru służy do wypoczynku oraz aktywnej rekreacji w miejscach do tego przeznaczonych.
- § 2. Na terenie skweru zabrania się:
1. wjazdu na teren skweru pojazdów mechanicznych. Zakaz nie dotyczy służb porządkowych i ratowniczych (tonaż pojazdów musi być dostosowany do konstrukcji alejek – dopuszczalna masa całkowita do 2,5 tony),
 2. jazdy rowerami w sposób zagrażający bezpieczeństwu użytkowników skweru,
 3. rozbijania namiotów,
 4. poruszania się po trawnikach rowerami,
 5. organizowania imprez bez pozwolenia.
- § 3. Ścieżka zdrowia – stanowiska przeznaczone do ćwiczeń, o różnym stopniu trudności.
1. Ścieżka zdrowia przeznaczona jest dla dorosłych i dzieci powyżej 3 roku życia;
 2. Podczas użytkowania ścieżki zdrowia należy zachować szczególną ostrożność;
 3. Nie należy wykonywać ćwiczeń, które przekraczają indywidualne możliwości uczestnika;
 4. Urządzenia ścieżki zdrowia należy wykorzystywać zgodnie z ich przeznaczeniem i wykonywać jedynie te ćwiczenia, do których zostały zaprojektowane;
 5. Zabrania się postępowania zagrażającego innym uczestnikom korzystającym z tego samego stanowiska.
- § 4. Palenisko:
1. Dopuszcza się palenie ognisk wyłącznie w wyznaczonym, oznaczonym i urządzonym do tego celu miejscu na terenie skweru;
 2. Zorganizowanie ogniska możliwe jest wyłącznie po powiadomieniu Straży Miejskiej oraz Straży Pożarnej w Płocku pod nr telefonów: Straż Miejska 986, Straż Pożarna 998;
 3. Rozpalenie i palenie ogniska dozwolone jest tylko osobom pełnoletnim;

4. Dzieci i młodzież mogą korzystać z wyznaczonych miejsc na ognisko tylko pod opieką osoby pełnoletniej;
5. Wyznaczone miejsca na ognisko mogą być czasowo wyłączone przez Administratora skweru z użytkowania ze względów bezpieczeństwa lub przeciwpożarowych;
6. Osoby planujące zorganizowanie ogniska zobowiązane są zabezpieczyć we własnym zakresie potrzebną do tego celu ilość drewna, zagaścić skutecznie ognisko po zakończeniu imprezy zasypując piaskiem lub zalewając wodą oraz pozostawić miejsce w należytym porządku. Zabrania się palenia materiałów innych niż naturalne drewno;
7. W przypadku nie przestrzegania zasad podanych w regulaminie Administrator skweru bądź Straż Miejska w Płocku zastrzega sobie prawo do odwołania imprezy także podczas jej trwania.

Rozdział VI ZASADY KORZYSTANIA Z PARKU REKREACYJNO-SPORTOWEGO PRZY UL. ZIELONEJ 40 W PŁOCKU

§ 1. Teren parku służy do wypoczynku oraz aktywnej rekreacji w miejscach do tego przeznaczonych.

§ 2. Na terenie parku zabrania się:

1. wjazdu na teren parku pojazdów mechanicznych. Zakaz nie dotyczy służb porządkowych i ratowniczych (tonaż pojazdów musi być dostosowany do konstrukcji alejek – dopuszczalna masa całkowita do 2,5 tony);
2. jazdy rowerami w sposób zagrażający bezpieczeństwu użytkowników parku;
3. rozbijania namiotów;
4. poruszania się po trawnikach rowerami;
5. organizowania imprez bez pozwolenia.

§ 3. Zasady korzystania ze Skateparku (toru do BMX-ów):

1. Urządzenia skateparku przeznaczone są wyłącznie do jazdy na łyżworolkach, deskorolkach oraz BMX-ach,
2. Przed rozpoczęciem jazdy, w celu uniknięcia kontuzji, zaleca się wykonanie serii ćwiczeń rozgrzewających,
3. Każda osoba korzystająca z elementów i urządzeń Skateparku ma obowiązek używania kasku ochronnego oraz kompletu ochraniaczy przez cały czas jazdy,
4. Chodzenie po konstrukcjach, przebywanie w strefie najazdów oraz zeskoków z przeszkód – jest zabronione,
5. Korzystając z urządzeń Skateparku należy pamiętać o innych użytkownikach.

Rozdział VII ZASADY KORZYSTANIA Z PARKU PRZY AL. ARMII KRAJOWEJ I UL. MONTE CASSINO

§ 1. Teren parku służy do wypoczynku oraz aktywnej rekreacji w miejscach do tego przeznaczonych.

§ 2. Na terenie parku zlokalizowana jest fontanna miejska, jako miejsce służące do wypoczynku oraz rekreacji dla mieszkańców miasta oraz turystów.

§ 3. Na terenie fontanny niedopuszczalne jest:

1. zatykanie dysz fontanny;
2. wlewanie płynów do niecki fontanny;
3. wjeżdżanie na płytę fontanny wszelkich pojazdów;
4. mycie wszelkich urządzeń i pojazdów;
5. mycie zwierząt wodą z fontanny;
6. używanie wody do celów sanitarnych i gospodarczych;
7. wchodzenie na murek okalający fontannę.

§ 4. Na terenie parku zabrania się:

1. wjazdu na teren parku pojazdów mechanicznych. Zakaz nie dotyczy służb porządkowych i ratowniczych (tonaż pojazdów musi być dostosowany do konstrukcji alejek – dopuszczalna masa całkowita do 2,5 tony);

2. jazdy rowerami w sposób zagrażający bezpieczeństwu użytkowników parku;
3. rozbijania namiotów;
4. poruszania się po trawnikach rowerami;
5. organizowania imprez bez pozwolenia.

Rozdział VIII

ZASADY KORZYSTANIA Z TERENU ZWANEGO SKWEREM GIER MIEJSKICH PRZY UL. ŁUKASIEWICZA/TYSIĄCLECIA

§ 1. Teren skweru służy do wypoczynku oraz aktywnej rekreacji w miejscach do tego przeznaczonych.

§ 2. Na terenie skweru zabrania się:

1. wjazdu na teren skweru pojazdów mechanicznych. Zakaz nie dotyczy służb porządkowych i ratowniczych (tonaż pojazdów musi być dostosowany do konstrukcji alejek – dopuszczalna masa całkowita do 2,5 tony);
2. jazdy rowerami w sposób zagrażający bezpieczeństwu użytkowników skweru;
3. rozbijania namiotów;
4. poruszania się po trawnikach rowerami;
5. organizowania imprez bez pozwolenia.

§ 3. Zasady korzystania ze ścianki wspinaczkowej:

1. Ze ścianki mogą korzystać osoby dorosłe oraz dzieci powyżej 3 roku życia będące pod opieką osoby pełnoletniej;
2. Zabrania się:
 - używania sprzętu do wspinania nie posiadającego atestów CE lub UIAA, bądź też uszkodzonego czy nadmiernie zniszczonego;
 - samowolnego odkręcania i dokręcania chwytów wspinaczkowych.

Rozdział IX

ZASADY KORZYSTANIA Z PLACU LUTYŃSKIEGO ZLOKALIZOWANEGO POMIĘDZY ULICAMI BIELSKĄ, OBROŃCÓW WESTERPLATTE I MICKIEWICZA W PŁOCKU

§ 1. Teren placu służy do wypoczynku.

§ 2. Na terenie placu zabrania się:

1. wjazdu na teren placu pojazdów mechanicznych. Zakaz nie dotyczy służb porządkowych i ratowniczych (tonaż pojazdów musi być dostosowany do konstrukcji alejek – dopuszczalna masa całkowita do 2,5 tony),
2. jazdy rowerami w sposób zagrażający bezpieczeństwu użytkowników placu,
3. rozbijania namiotów,
4. poruszania się po trawnikach rowerami,
5. organizowania imprez bez pozwolenia.

Rozdział X

ZASADY KORZYSTANIA Z TERENU ZWANEGO „PARKIEM NA ZDUNACH” PRZY UL. KAZIMIERZA WIELKIEGO W PŁOCKU

§ 1. Teren parku służy do wypoczynku oraz aktywnej rekreacji w miejscach do tego przeznaczonych.

§ 2. Na terenie parku zabrania się:

1. wjazdu na teren parku pojazdów mechanicznych. Zakaz nie dotyczy służb porządkowych i ratowniczych (tonaż pojazdów musi być dostosowany do konstrukcji alejek – dopuszczalna masa całkowita do 2,5 tony);
2. jazdy rowerami w sposób zagrażający bezpieczeństwu użytkowników parku;
3. rozbijania namiotów;
4. poruszania się po trawnikach rowerami;
5. organizowania imprez bez pozwolenia.

Rozdział XI
ZASADY KORZYSTANIA Z TERENU ZWANEGO PARKIEM „JAR ABISYNIA”
PRZY UL. KAZIMIERZA WIELKIEGO W PŁOCKU

- § 1. Teren parku służy do wypoczynku oraz aktywnej rekreacji w miejscach do tego przeznaczonych.
- § 2. Na terenie parku zabrania się:
1. wjazdu na teren parku pojazdów mechanicznych. Zakaz nie dotyczy służb porządkowych i ratowniczych (tonaż pojazdów musi być dostosowany do konstrukcji alejek – dopuszczalna masa całkowita do 2,5 tony);
 2. jazdy rowerami w sposób zagrażający bezpieczeństwu użytkowników parku;
 3. rozbijania namiotów;
 4. poruszania się po trawnikach rowerami;
 5. organizowania imprez bez pozwolenia.

Rozdział XII
ZASADY KORZYSTANIA Z TERENU ZWANEGO „PARKIEM NA GÓRKACH
PODOMINIKAŃSKICH” ZLOKALIZOWANEGO POMIEDZY UL. KOŚCIUSZKI I MOSTOWĄ W
PŁOCKU

- § 1. Teren parku służy do wypoczynku.
- § 2. Na terenie parku zabrania się:
1. wjazdu na teren parku pojazdów mechanicznych. Zakaz nie dotyczy służb porządkowych i ratowniczych (tonaż pojazdów musi być dostosowany do konstrukcji alejek – dopuszczalna masa całkowita do 2,5 tony);
 2. jazdy rowerami w sposób zagrażający bezpieczeństwu użytkowników parku;
 3. rozbijania namiotów;
 4. poruszania się po trawnikach rowerami;
 5. organizowania imprez bez pozwolenia.

Rozdział XIII
ZASADY KORZYSTANIA Z TERENU WOKÓŁ POMNIKA ŁUKASIEWICZA
PRZY UL. ŁUKASIEWICZA W PŁOCKU

- § 1. Teren wokół pomnika służy do wypoczynku.
- § 2. Na terenie wokół pomnika zabrania się:
1. wjazdu pojazdów mechanicznych. Zakaz nie dotyczy służb porządkowych i ratowniczych (tonaż pojazdów musi być dostosowany do konstrukcji alejek – dopuszczalna masa całkowita do 2,5 tony);
 2. jazdy rowerami w sposób zagrażający bezpieczeństwu innych użytkowników;
 3. rozbijania namiotów;
 4. poruszania się po trawnikach rowerami;
 5. organizowania imprez bez pozwolenia.

Załącznik nr 2 do uchwały nr 589/XXXIII/2017 Rady
Miasta Płocka z dnia 27 czerwca 2017 roku

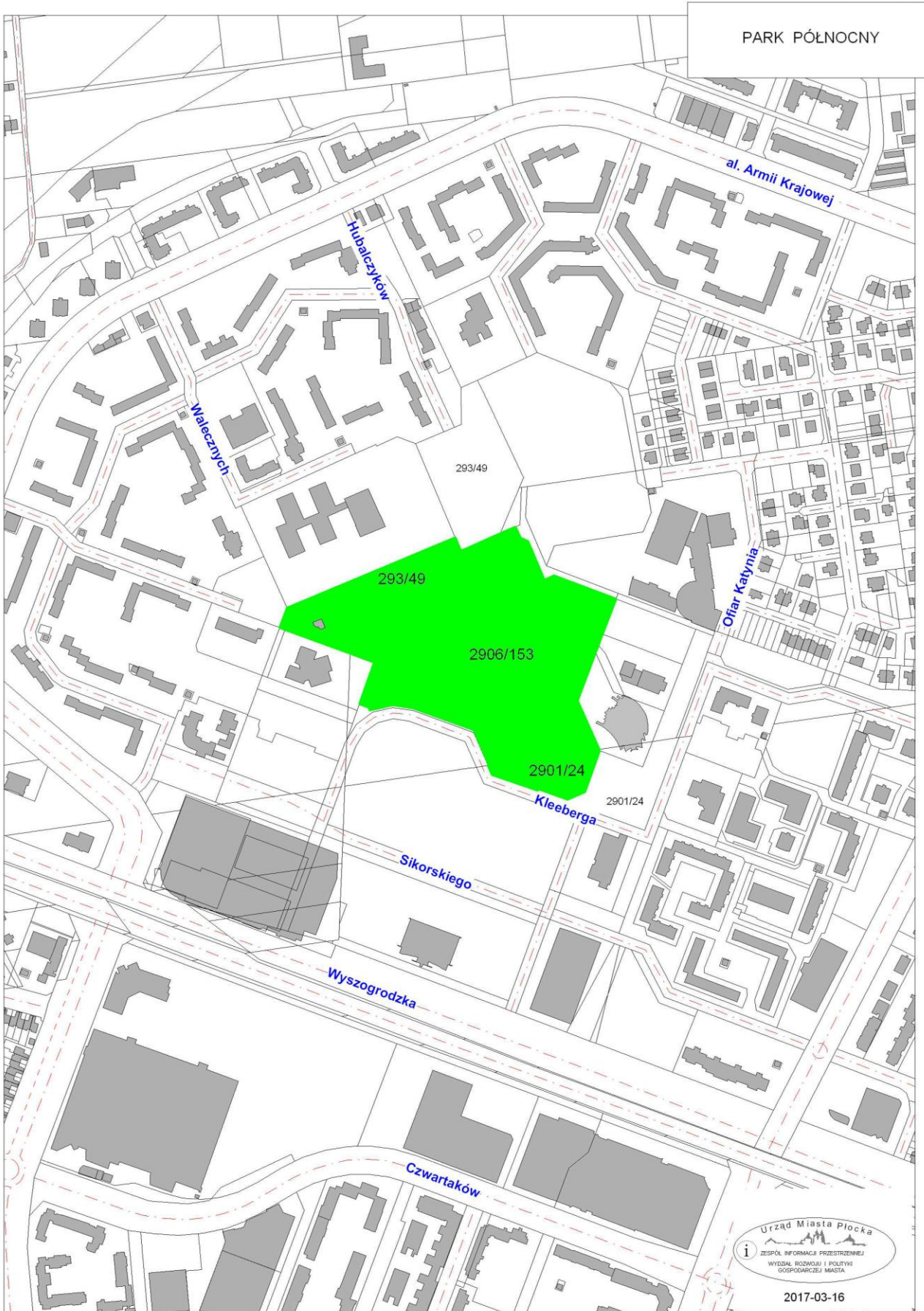

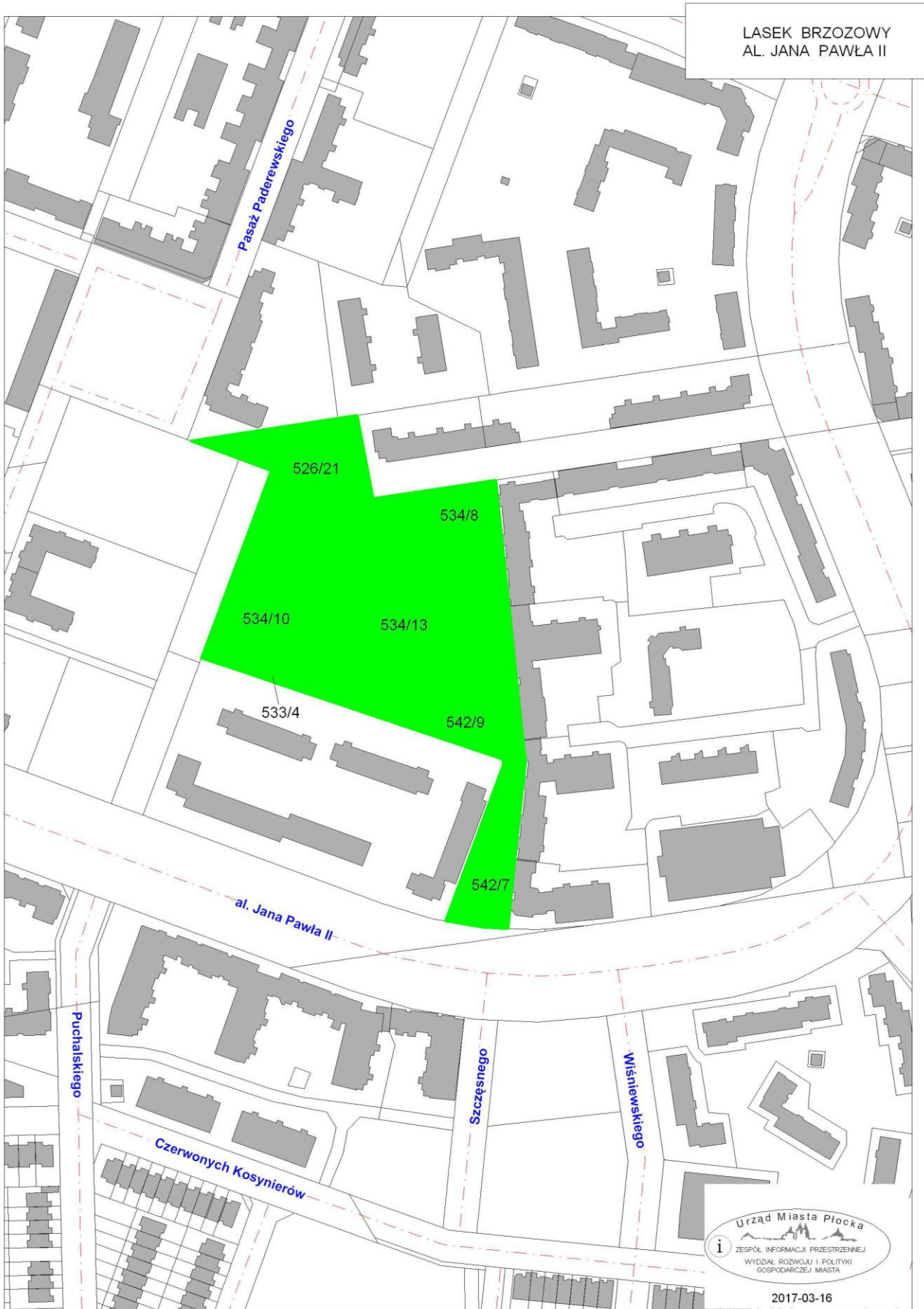

Skwer - al. Jachowicza

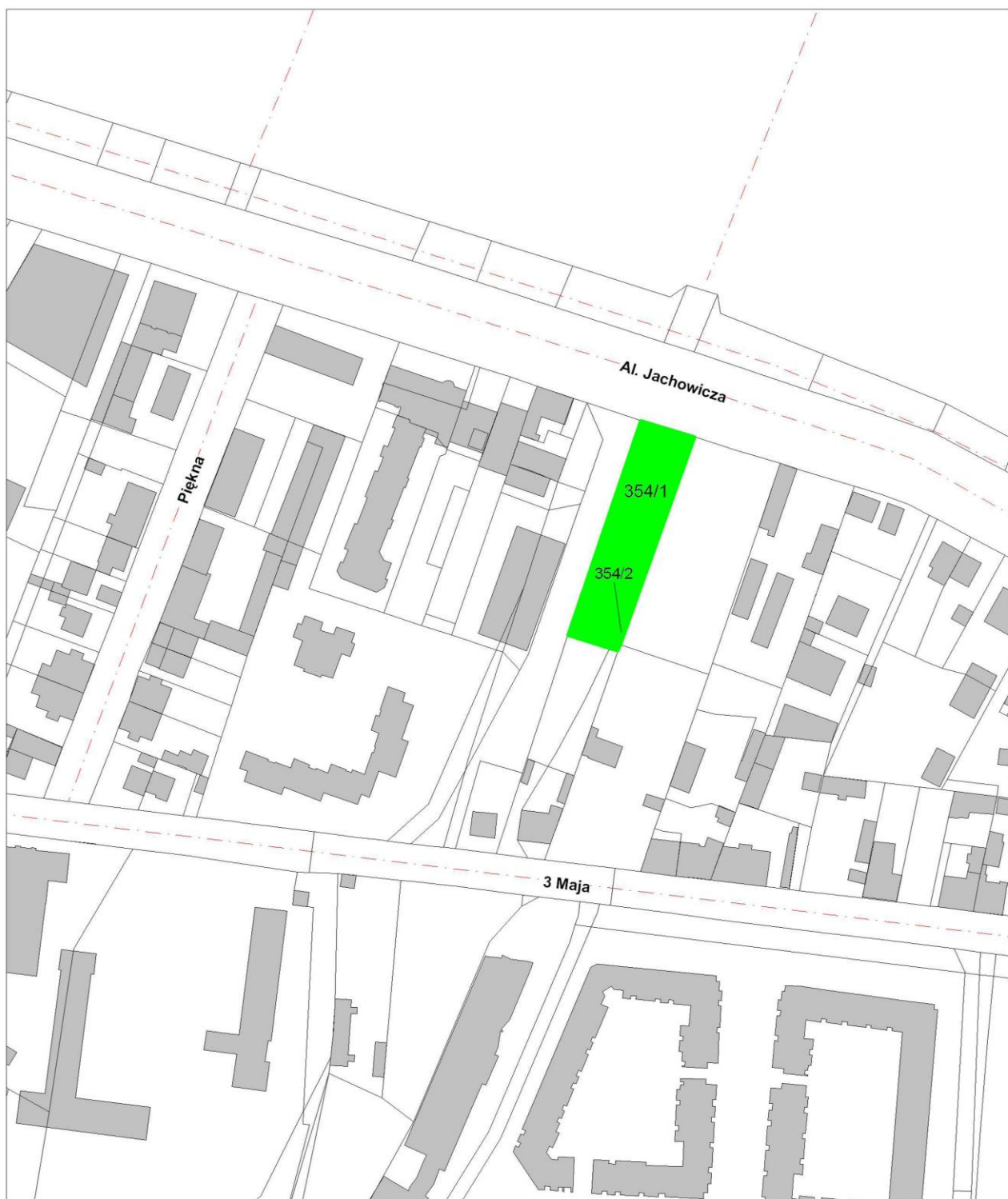

2017-03-16

SKWER
REKREACYJNO-SPORTOWY
UL. POŁUDNIOWA

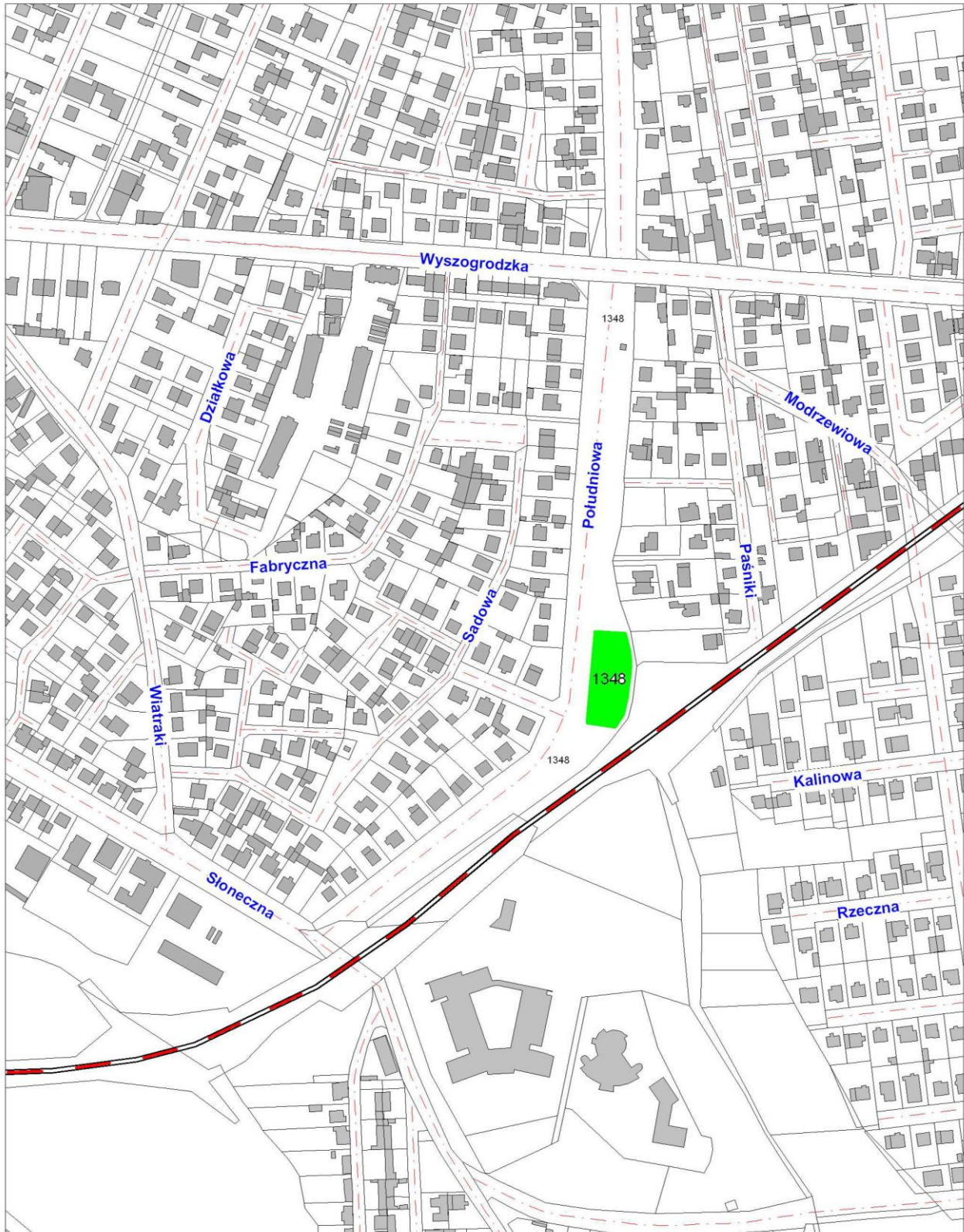

Plac R. Lutyńskiego

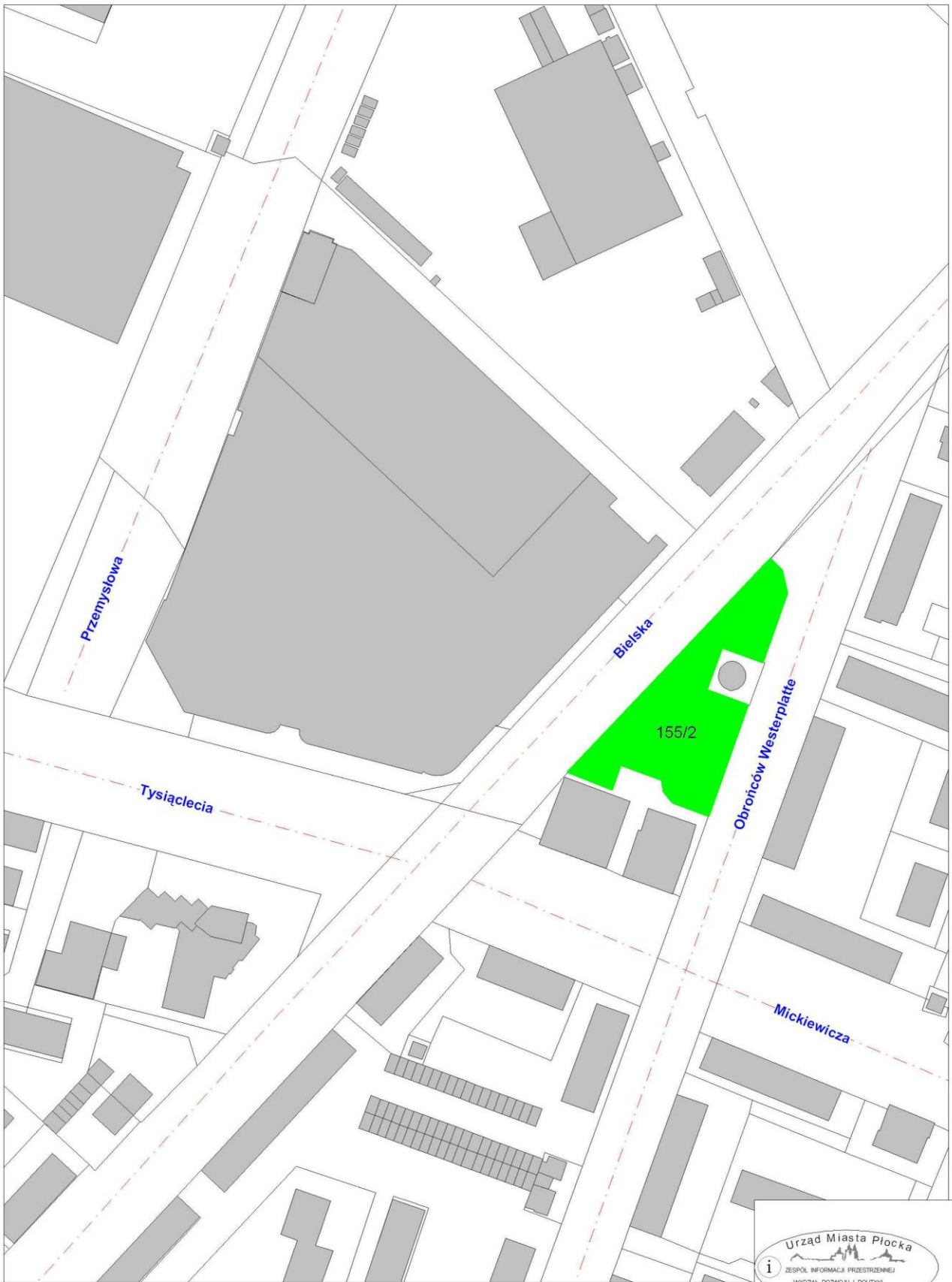

2017-03-16

SKWER - ZIELONE MIEJSCA
W PRZESTRZENI RADZIWIWA
UL. POPŁACIŃSKA 42



2017-03-16

PARK REKREACYJNO-SPORTOWY

UL. ZIELONA 40

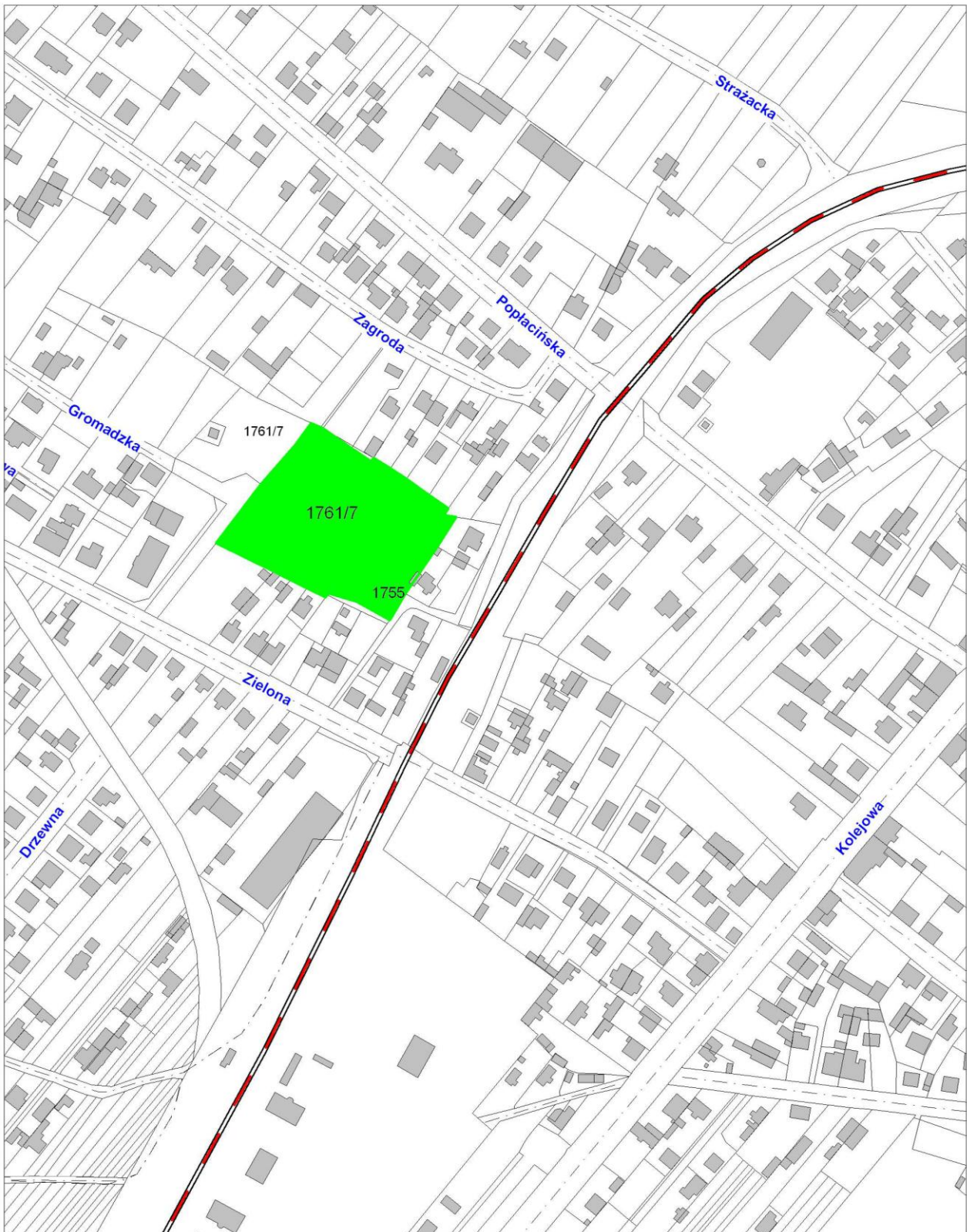

2017-03-16

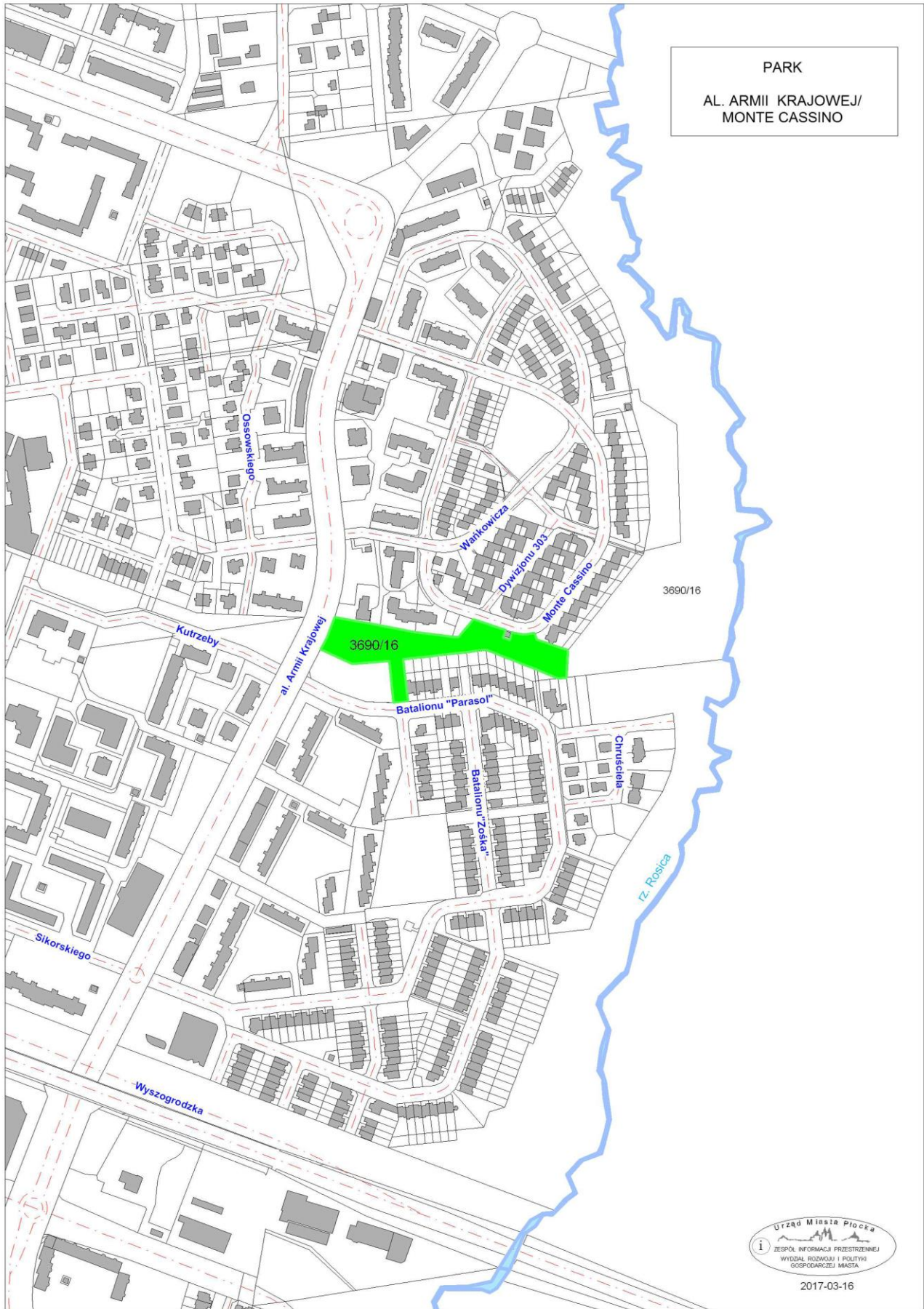

SKWER GIER MIEJSKICH
UL. ŁUKASIEWICZA/TYSIĄCLECIA

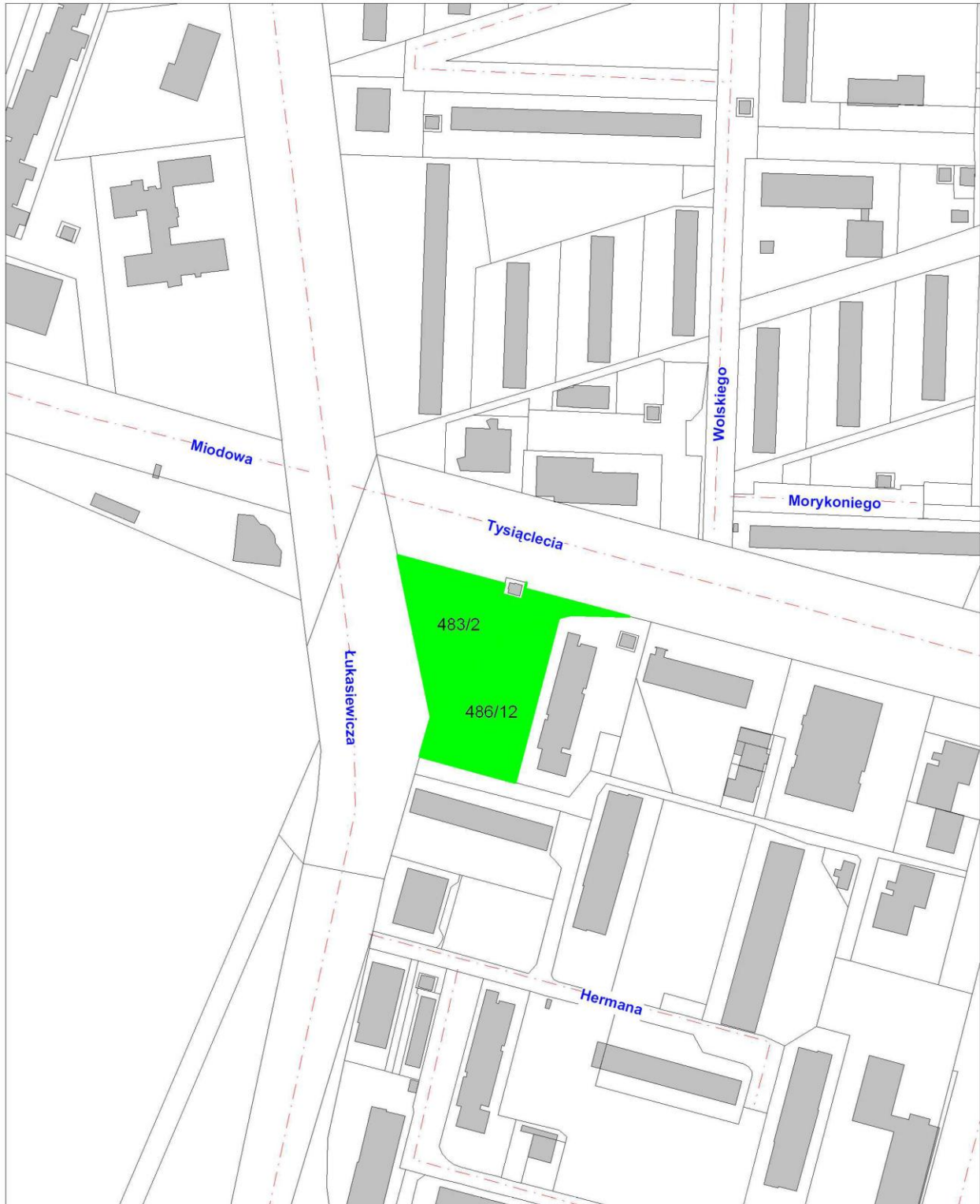

Park na Zdunach
ul. Kazimierza Wielkiego

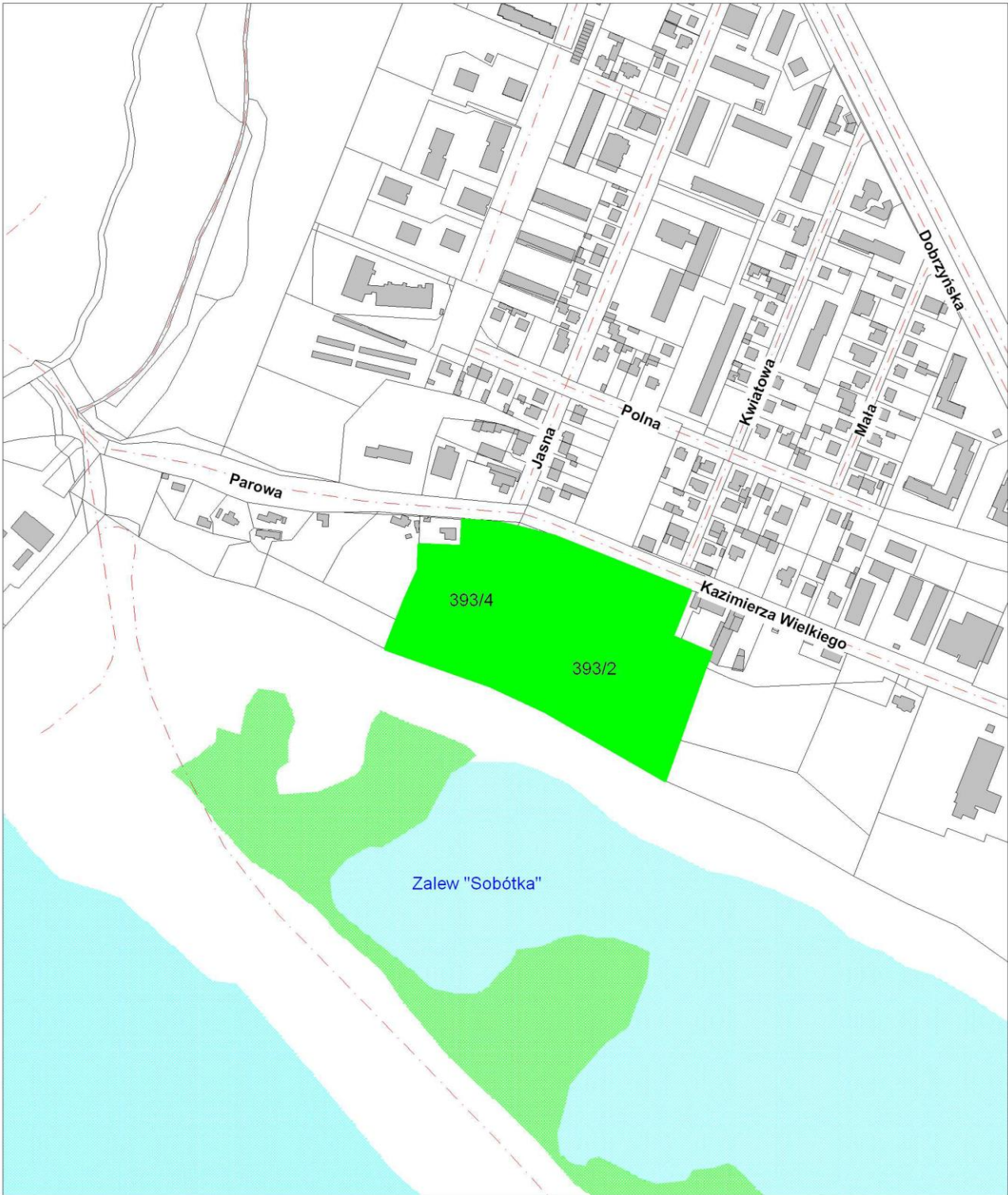

2017-03-16

Jar Abisynia
ul. Kazimierza Wielkiego

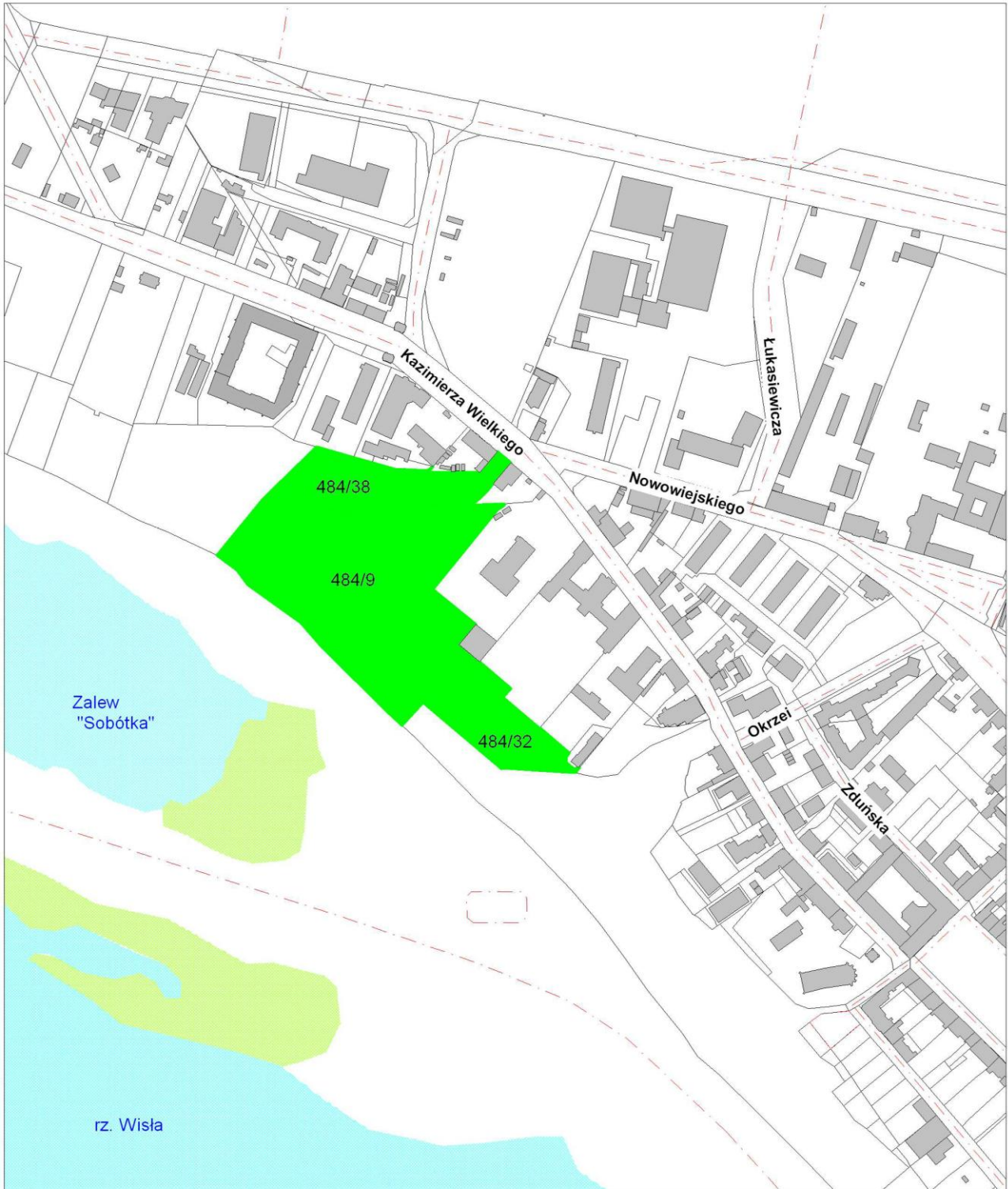

2017-03-16

Park na Górkach Podominikańskich
ul. Kościuszki - ul. Mostowa



TEREN WOKÓŁ POMNIKA ŁUKASIEWICZA
UL. ŁUKASIEWICZA



2017-03-16