



# DZIENNIK URZĘDOWY

## WOJEWÓDZTWA MAZOWIECKIEGO

---

Warszawa, dnia 2 sierpnia 2022 r.

Poz. 8098

### UCHWAŁA NR LVI/429/2022 RADY GMINY JAKTORÓW

z dnia 28 lipca 2022 r.

#### w sprawie nadania nazwy drodze

Na podstawie art. 18 ust. 2 pkt 13 ustawy z dnia 8 marca 1990 r. o samorządzie gminnym (tj. Dz. U. z 2021 r. poz. 1372 z późn. zm.) Rada Gminy Jaktorów uchwala co następujące:

§ 1. Nadaje się nazwę drodze we wsi Budy Michałowskie, o nr ewid. 439/21, będącej przedłużeniem istniejącej ul. **Karliczka**, biegnącej od ulicy Gajowej, w kierunku północno-zachodnim a następnie południowo-wschodnim, jak przedstawia załącznik graficzny do niniejszej uchwały.

§ 2. Wykonanie uchwały powierza się Wójtowi Gminy.

§ 3. Uchwała wchodzi w życie po upływie 14 dni od dnia ogłoszenia w Dzienniku Urzędowym Województwa Mazowieckiego.

Przewodniczący Rady Gminy

**Mirosław Byczak**

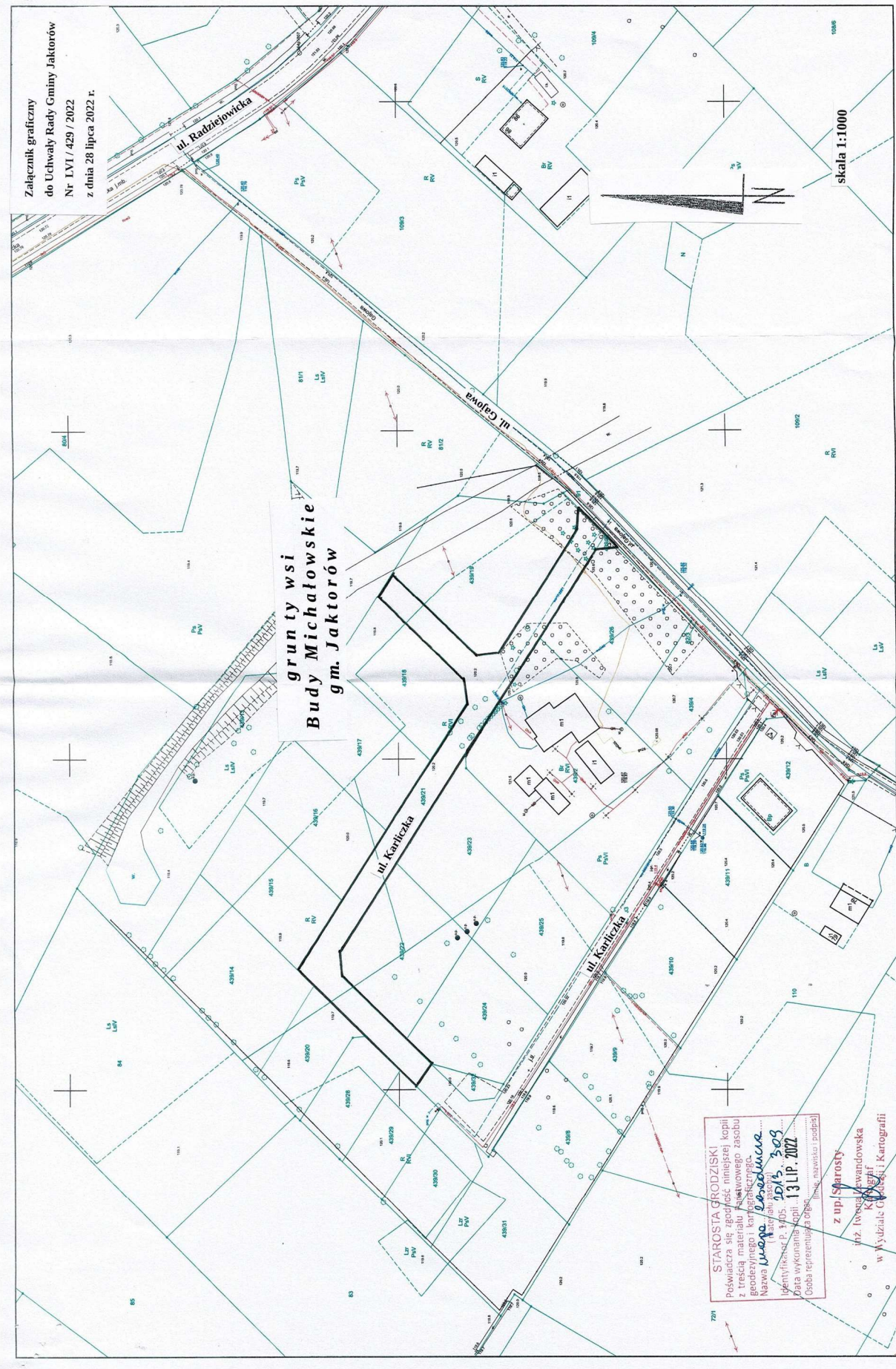

Załącznik graficzny  
do Uchwały Rady Gminy Jaktorów  
Nr LXVI / 429 / 2022  
z dnia 28 lipca 2022 r.

skala 1:1000

**grunty wsi  
Budy Michałowskie  
gm. Jaktorów**

STAROSTA GRODZISKI  
Poświadczam zgodność niniejszej kopii  
z treścią materiału arkusowego zasobu  
geodezyjnego i kartograficznego.  
Nazwa: *Wzrost*  
Identyfikator: *1705*  
Data wykonania: *13 LIP. 2022*  
Osoba reprezentująca urząd: \_\_\_\_\_  
(linia drukowana podpis)

z up. Starosty  
inż. Iwona Lewandowska  
Kierownik  
w Wydziale Geodezji i Kartografii

Starostwo Powiatu Grodzkiego, Wydział Geodezji i Kartografii  
woj. mazowiecki; powiat grodzki  
Poleżenie: Budy Michałowskie  
Skala: 1:1000  
Opracowanie systemem GEO-INFO, utworzy(a): Iwona Lewandowska