



DZIENNIK URZĘDOWY

WOJEWÓDZTWA MAZOWIECKIEGO

Warszawa, dnia 7 listopada 2022 r.

Poz. 11320

UCHWAŁA NR XLVIII/308/22 RADY GMINY SOMIANKA

z dnia 28 października 2022 r.

w sprawie nadania nazwy ulicy drodze wewnętrznej w miejscowości Popowo – Parcele

Na podstawie art. 18 ust. 2 pkt 13 ustawy o samorządzie gminnym z dnia 8 marca 1990 r. (t.j. Dz. U. z 2022 r. poz. 559 ze zm.), po uzyskaniu zgody właścicieli drogi, uchwala się co następuje:

§ 1. Drodze wewnętrznej położonej w miejscowości Popowo – Parcele oznaczonej w ewidencji gruntów i budynków numerem ewidencyjnym 21/31, nadaje się nazwę „ul. Wschodzącego Słońca”.

§ 2. Przebieg ulicy oznaczono na załączniku graficznym do niniejszej uchwały jako odcinek od pkt 1 do pkt 2 .

§ 3. Wykonanie uchwały powierza się Wójtowi Gminy.

§ 4. Uchwała wchodzi w życie po upływie 14 dni od dnia ogłoszenia w Dzienniku Urzędowym Województwa Mazowieckiego.

Przewodniczący Rady Gminy

Krzysztof Jan Rakowski

Załącznik

**do UCHWAŁY NR XLVIII/308/22
RADY GMINY SOMIANKA**

z dnia 28 października 2022 r.

Popowo-Parcele

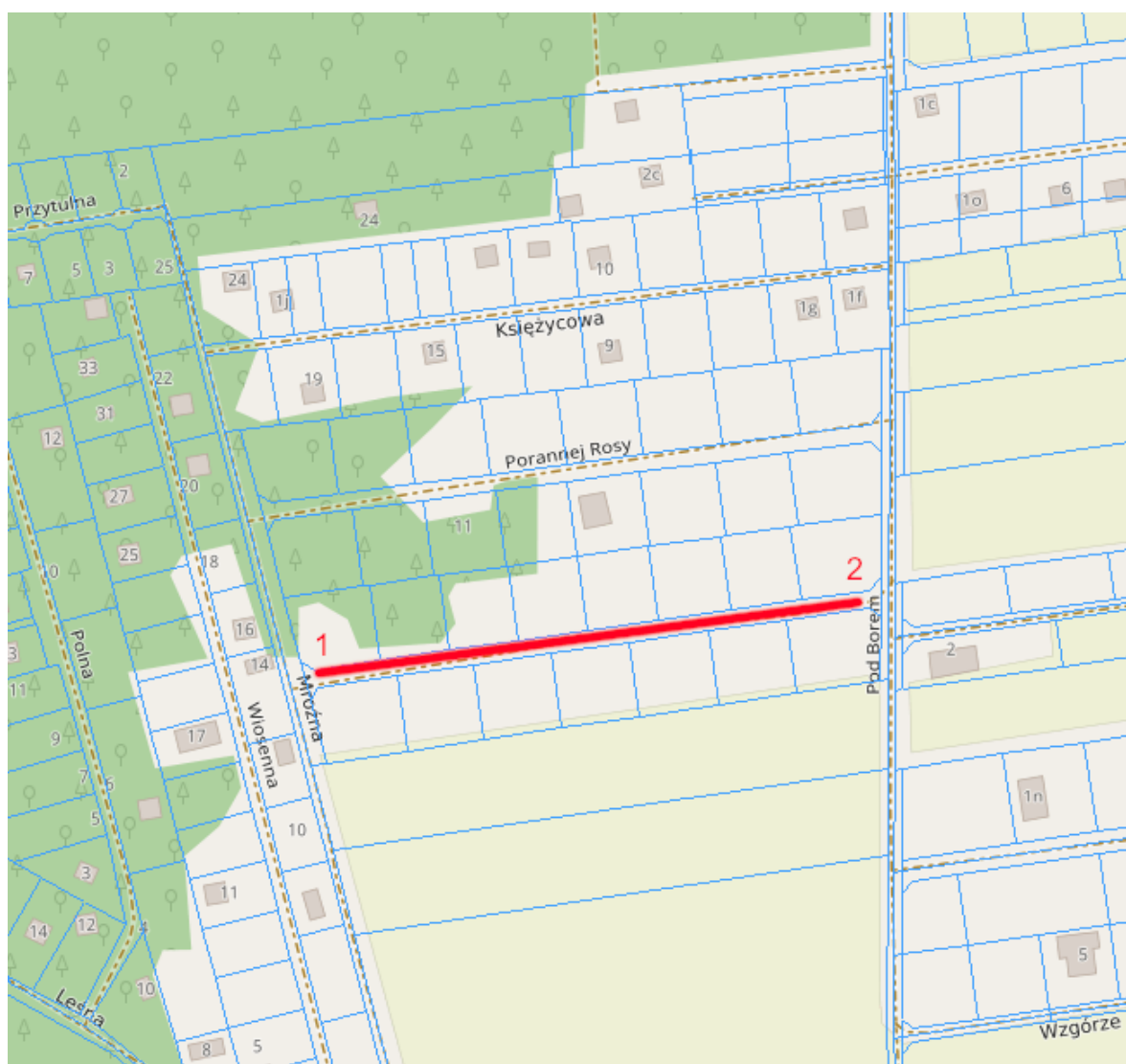

Przewodniczący Rady Gminy
Krzysztof Jan Rakowski