



DZIENNIK URZĘDOWY

WOJEWÓDZTWA MAZOWIECKIEGO

Warszawa, dnia 14 kwietnia 2023 r.

Poz. 4739

UCHWAŁA NR XLIX/478/2023 RADY MIEJSKIEJ W MROZACH

z dnia 31 marca 2023 r.

w sprawie ustalenia przebiegu dróg gminnych

Na podstawie art. 18 ust. 2 pkt 15 ustawy z dnia 8 marca 1990 r. o samorządzie gminnym (Dz. U. z 2023 r. poz. 40 z późn. zm.) oraz art. 7 ust. 3 ustawy z dnia 21 marca 1985 r. o drogach publicznych (Dz. U. z 2022 r. poz. 1693 z późn. zm.) - **Rada Miejska w Mrozach** uchwala, co następuje:

§ 1. 1. Ustala się przebieg dróg gminnych, znajdujących się na terenie Gminy Mrozy, w miejscowościach Wola Rafałowska i Wola Paprotnia, zaliczonych do kategorii dróg gminnych Uchwałą nr XVII/192/2016 Rady Miejskiej w Mrozach z dnia 13 maja 2016 r. (Dz. Urz. Woj. Maz. z 2016 r. poz. 4879), ujętych w wykazie stanowiącym załącznik nr 1 do niniejszej uchwały.

2. Ustala się przebieg dróg gminnych, znajdujących się na terenie Gminy Mrozy, w miejscowości Wola Paprotnia, zaliczonych do kategorii dróg gminnych Uchwałą nr XVIII/175/2020 Rady Miejskiej w Mrozach z dnia 20 maja 2020 r. (Dz. Urz. Woj. Maz. z 2016 r., poz. 5946), ujętych w wykazie stanowiącym załącznik nr 1 do niniejszej uchwały.

§ 2. 1. Przebieg dróg gminnych, o których mowa w § 1 ust. 1 został przedstawiony w sposób graficzny, w załącznikach nr 2-5 do niniejszej uchwały.

2. Przebieg dróg gminnych, o których mowa w § 1 ust. 2 został przedstawiony w sposób graficzny, w załącznikach nr 6-8 do niniejszej uchwały.

§ 3. Wykonanie uchwały powierza się Burmistrzowi Mrozów.

§ 4. Uchwała wchodzi w życie po upływie 14 dni od dnia ogłoszenia w Dzienniku Urzędowym Województwa Mazowieckiego.

Przewodniczący Rady

mgr Marek Rudka

Załącznik Nr 1 do uchwały Nr XLIX/478/2023
Rady Miejskiej w Mrozach
z dnia 31 marca 2023 r.

Wykaz dróg gminy Mrozy zaliczonych do kategorii dróg gminnych

Lp.	Nazwa drogi	Miejscowość	Przebieg drogi	Numer załącznika
1.	ul. Familijna	Wola Rafałowska	Od skrzyżowania z drogą gminną nr 221076W (ul. Brzozowy Zakątek) do skrzyżowania z drogą gminną ul. Wolska	2
2.	ul. Wolska	Wola Rafałowska	Od skrzyżowania z drogą gminną nr 221013W (ul. Długa) do skrzyżowania z drogą powiatową nr 2231W (ul. Tartaczna)	3
3.	ul. Południowa	Wola Paprotnia	Od skrzyżowania z drogą gminną nr 221015W (ul. Główna) do skrzyżowania z drogą gminną ul. Wspólna	4
4.	ul. Teodora Dunina	Wola Rafałowska	Od skrzyżowania z drogą powiatową nr 2231W (ul. Tartaczna) do skrzyżowania z drogą powiatową nr 2256W (ul. Lipowa)	5
5.	ul. Leśna	Wola Paprotnia	Od skrzyżowania z drogą powiatową nr 2231W (ul. Jana Kilińskiego) do skrzyżowania z drogą (ul. Grzybowa)	6
6.	ul. Wspólna	Wola Paprotnia	Od drogi powiatowej nr 2231W (ul. Jana Kilińskiego) do granicy z dz. nr 5 obręb Kruki	7
7.	ul. Miodowa	Wola Paprotnia	Od skrzyżowania z drogą gminną ul. Wspólna do granicy z dz. nr 244/1	8

Załącznik nr 2
do Uchwały Nr XLIX /478/2023
Rady Miejskiej w Mrozy
z dnia 31 marca 2023 roku

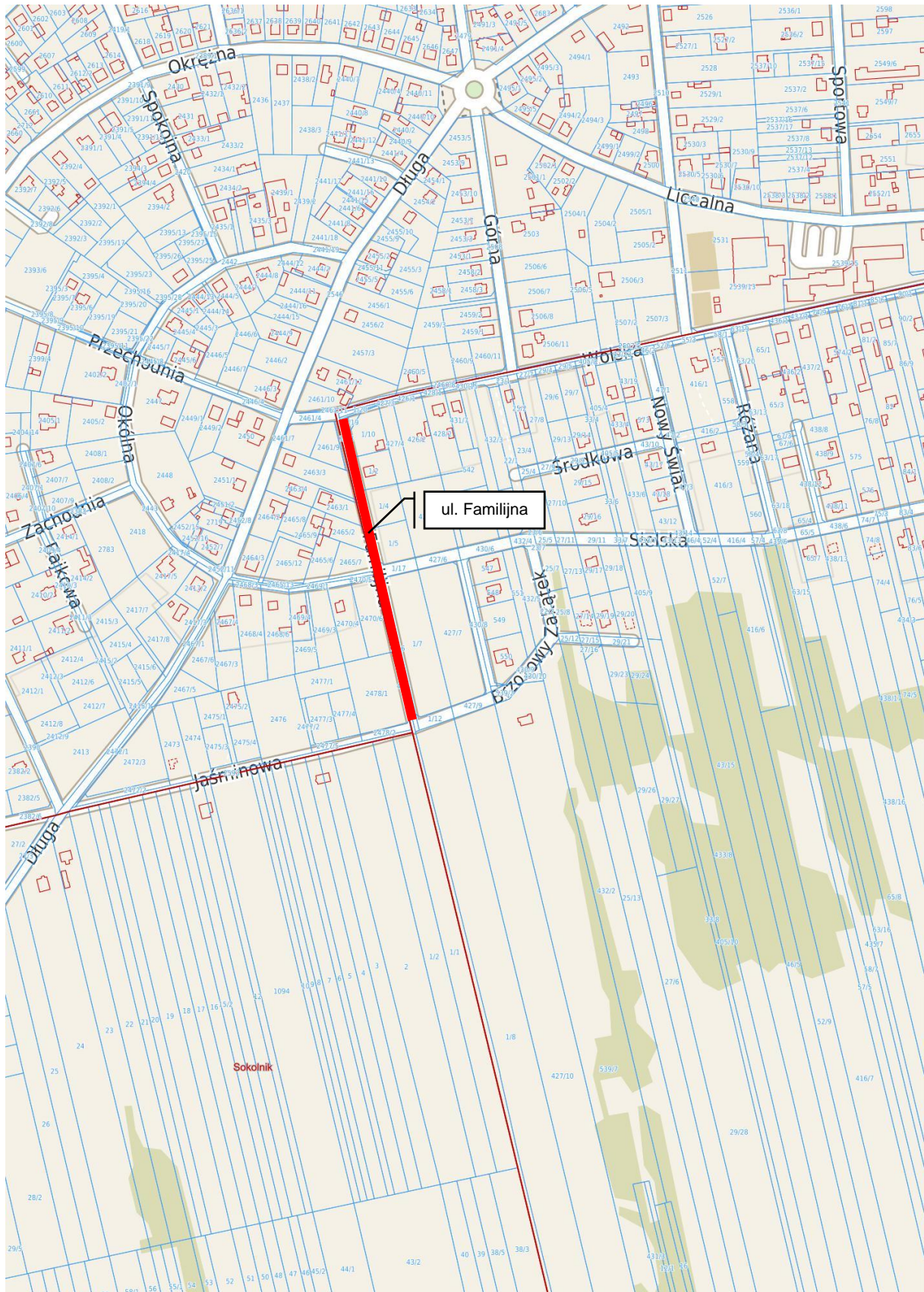

Załącznik nr 3
do Uchwały Nr XLIX /478/2023
Rady Miejskiej w Mrozy
z dnia 31 marca 2023 roku

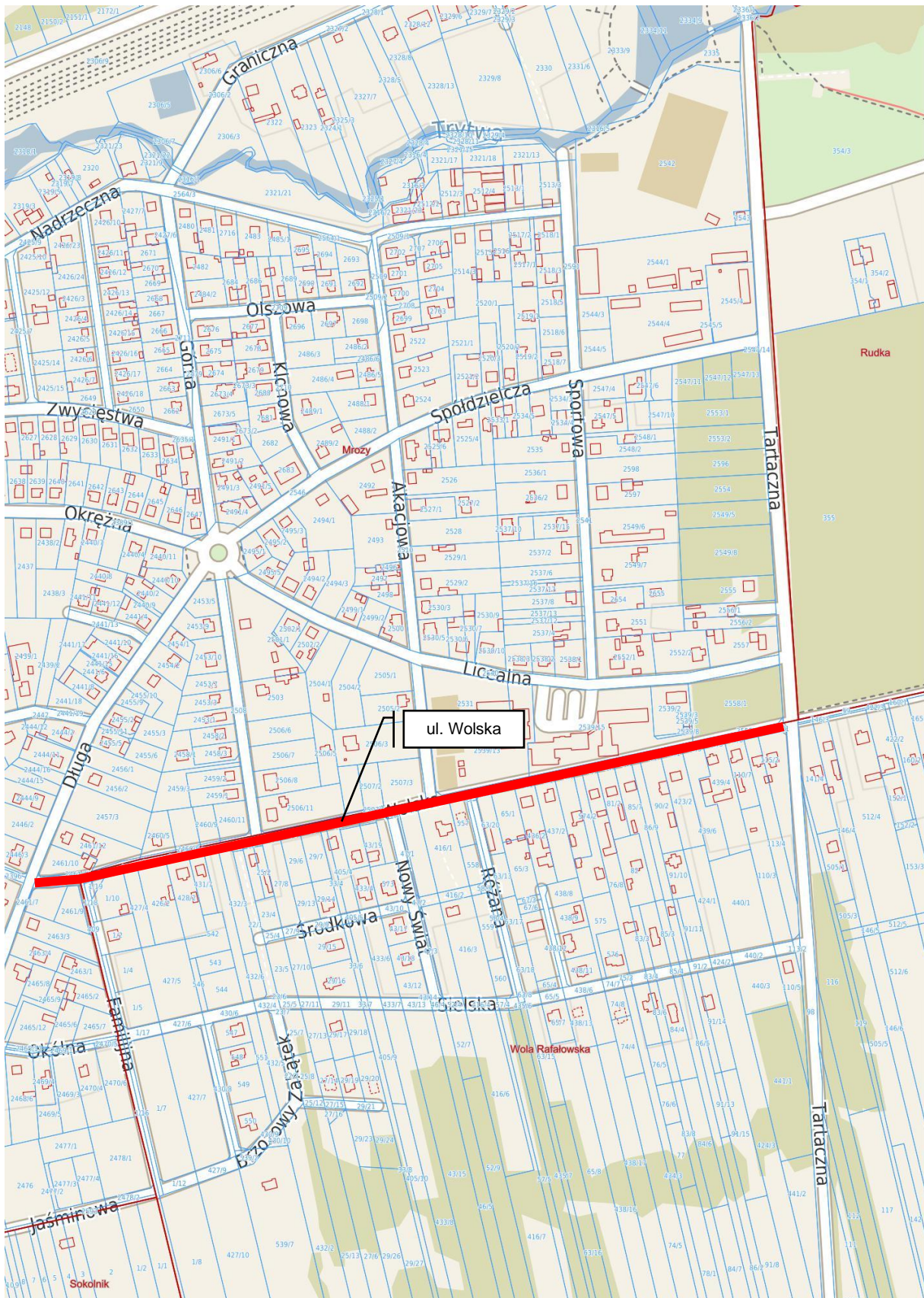

Załącznik nr 4
do Uchwały Nr XLIX /478/2023
Rady Miejskiej w Mrozu
z dnia 31 marca 2023 roku



Załącznik nr 5
do Uchwały Nr XLIX /478/2023
Rady Miejskiej w Mrozy
z dnia 31 marca 2023 roku

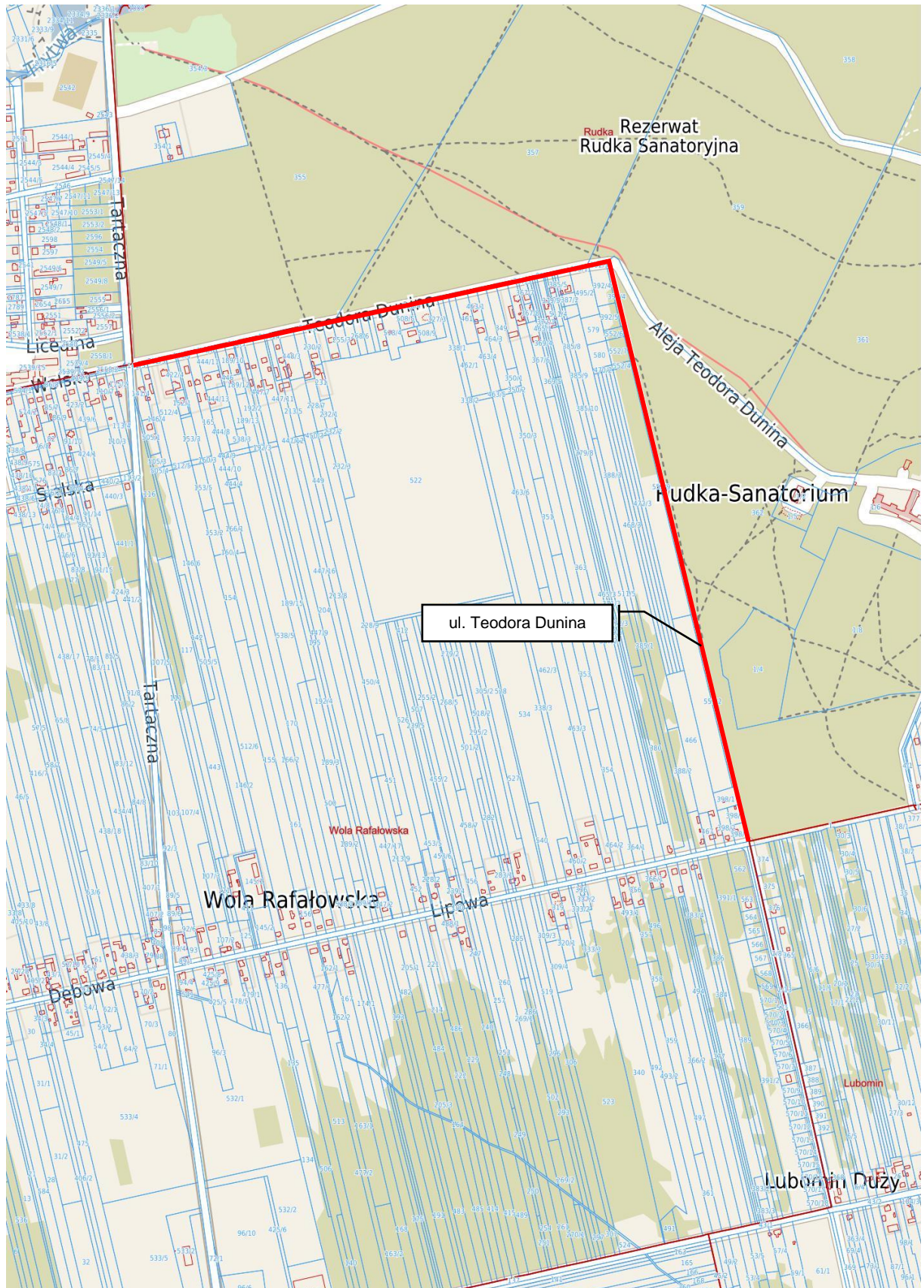

Załącznik nr 6
do Uchwały Nr XLIX /478/2023
Rady Miejskiej w Mrozy
z dnia 31 marca 2023 roku

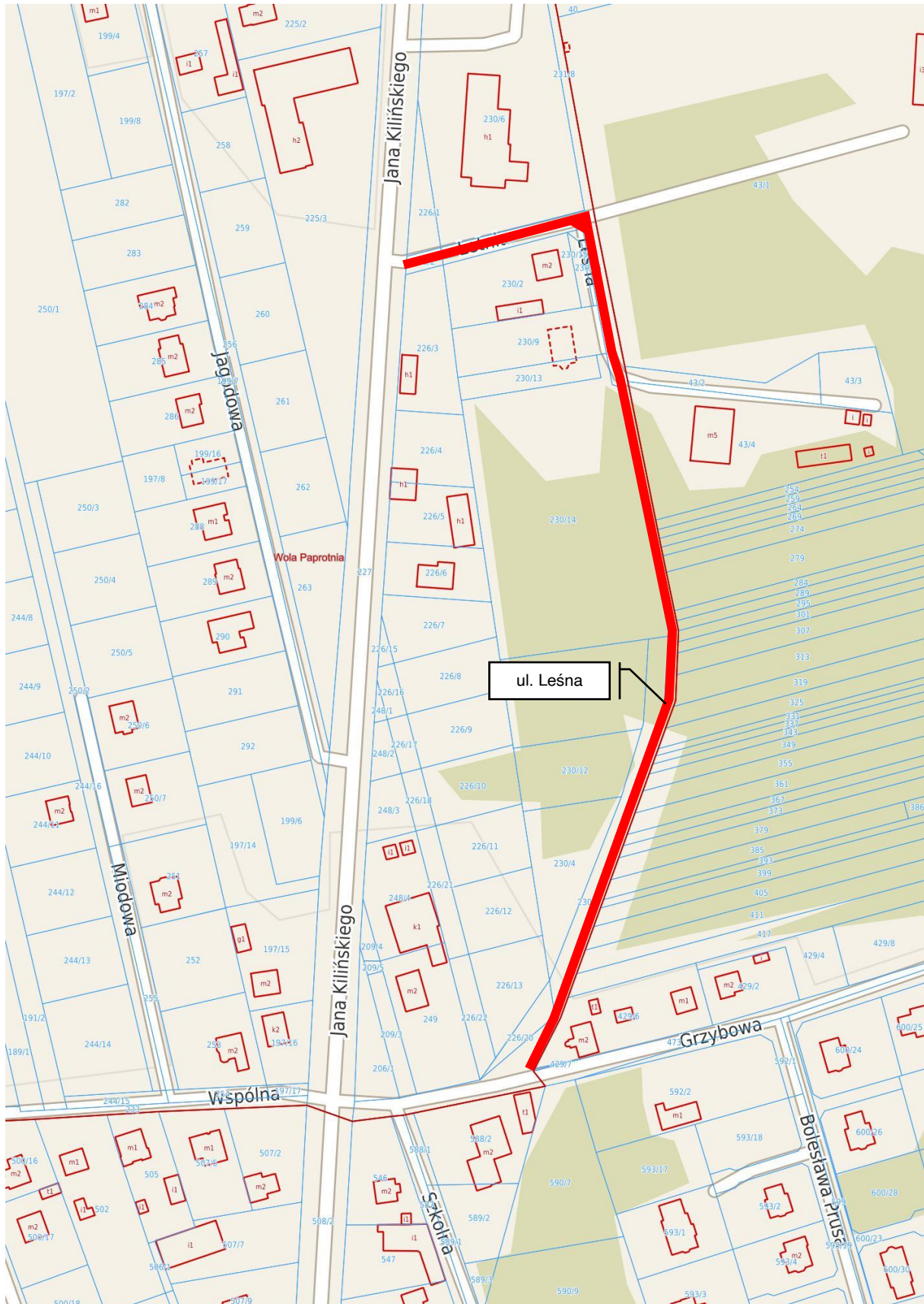

Załącznik nr 7
do Uchwały Nr XLIX /478/2023
Rady Miejskiej w Mrozy
z dnia 31 marca 2023 roku



Załącznik nr 8
do Uchwały Nr XLIX /478/2023
Rady Miejskiej w Mrozy
z dnia 31 marca 2023 roku

