



DZIENNIK URZĘDOWY

WOJEWÓDZTWA MAZOWIECKIEGO

Warszawa, dnia 20 stycznia 2025 r.

Poz. 770

UCHWAŁA NR 95/IX/2025 RADY POWIATU W RADOMIU

z dnia 15 stycznia 2025 r.

w sprawie przeprowadzenia konsultacji społecznych z mieszkańcami Powiatu Radomskiego w przedmiocie zmiany granicy Gminy Miasta Radomia naruszającej granicę Powiatu Radomskiego

Na podstawie art. 3b ust. 1 pkt 2 w zw. z art. 3d ust. 1 i 2 ustawy z dnia 5 czerwca 1998 roku o samorządzie powiatowym (tekst jednolity Dz.U. z 2024 r., poz. 107 ze zm.), Uchwały Rady Powiatu nr 69/VII/2007 z dnia 27 kwietnia 2007r. w sprawie zasad i trybu przeprowadzenia konsultacji z mieszkańcami powiatu radomskiego, **Rada Powiatu w Radomiu uchwala, co następuje:**

§ 1. Działając z wniosku Prezydenta Miasta Radomia zawartego w piśmie nr WNP.010.1.2024.TZ z dnia 11 grudnia 2024 roku (załącznik nr 1 do niniejszej uchwały) w zakresie wyrażenia opinii w sprawie zmiany granic administracyjnych Gminy Miasta Radomia, polegających na włączeniu w granice administracyjne Gminy Miasta Radomia terenów będących obecnie w granicach administracyjnych Powiatu Radomskiego, położonych w:

1. Gminie Jedlińsk w granicach obszarów objętych proponowaną zmianą określonych na mapie stanowiącej załącznik nr 1

2. Gminie Jedlnia – Letnisko w granicach obszarów objętych proponowaną zmianą określonych na mapie stanowiącej załącznik nr 2 i 3

3. Gminie Kowala w granicach obszarów objętych proponowaną zmianą określonych na mapie stanowiącej załącznik nr 4

4. Gminie Jastrzębia w granicach obszarów objętych proponowaną zmianą określonych na mapie stanowiącej załącznik nr 5

przez co naruszona zostanie również granica Powiatu Radomskiego, postanawia się przeprowadzić konsultacje społeczne w sprawie zmiany granicy Gminy Miasta Radomia naruszającej granicę Powiatu Radomskiego w trybie i na zasadach określonych w uchwale Rady Powiatu nr 69/VII/2007 z dnia 27 kwietnia 2007 r. w sprawie zasad i trybu przeprowadzenia konsultacji z mieszkańcami powiatu radomskiego.

§ 2. Uprawnionymi do udziału w konsultacjach są osoby zamieszkujące na terenie gmin Powiatu Radomskiego: Jedlińsk, Jedlnia – Letnisko, Kowala, Jastrzębia.

§ 3. Osobom uprawnionym do udziału w konsultacjach przedstawia się pytania:

1. "Czy jesteś za zmianą granic Gminy Miasta Radomia polegającą na włączeniu do obszaru Gminy Miasta Radomia wskazanego obszaru położonego w Gminie Jedlińsk - ul. Orkana?"

2. "Czy jesteś za zmianą granic Gminy Miasta Radomia polegającą na włączeniu do obszaru Gminy Miasta Radomia wskazanego obszaru położonego w Gminie Jedlnia Letnisko – Rajec Szlachecki?"

3. "Czy jesteś za zmianą granic Gminy Miasta Radomia polegającą na włączeniu do obszaru Gminy Miasta Radomia wskazanego obszaru położonego w Gminie Jedlnia Letnisko – ul. Hermanowicz?"

4. "Czy jesteś za zmianą granic Gminy Miasta Radomia polegającą na włączeniu do obszaru Gminy Miasta Radomia wskazanych obszarów położonych w Gminie Kowala?"

5. "Czy jesteś za zmianą granic Gminy Miasta Radomia polegającą na włączeniu do obszaru Gminy Miasta Radomia wskazanego obszaru położonego w Gminie Jastrzębia?"

§ 4. 1. Konsultacje zostaną przeprowadzone w formie ankiety konsultacyjnej, której wzór określa załącznik nr 2 do niniejszej uchwały.

2. Wyrażenie opinii polegać będzie na wpisaniu znaku X w jednej z rubryk: "jestem za", "jestem przeciw", "wstrzymuję się" oraz podaniu danych, identyfikujących osobę głosującą.

3. Ankiety konsultacyjne bez wypełnionej części identyfikującej osobę głosującą będą nieważne.

§ 5. 1. Ankiety konsultacyjne w formie papierowej zostaną udostępnione w siedzibach: Starostwa Powiatowego w Radomiu, Urzędu Gminy w Kowali – Stępcinie, Urzędzie Miejskim w Jedlni – Letnisku, Urzędzie Gminy w Jedlińsku oraz Urzędu Gminy w Jastrzębi, a także w formie załącznika do pobrania na stronie internetowej: powiatradomski.pl.

2. Ankiety konsultacyjne będą dostępne również w formie formularza on-line na stronie internetowej: powiatradomski.pl.

§ 6. 1. Ustala się termin rozpoczęcia konsultacji na dzień 10 lutego 2025 roku.

2. Ustala się termin zakończenia konsultacji na dzień 21 lutego 2025 roku.

3. Wyniki konsultacji zostaną przedłożone Radzie Powiatu Radomskiego oraz zostaną podane do publicznej wiadomości w sposób zwyczajowo przyjęty.

§ 7. Wykonanie uchwały powierza się Zarządowi Powiatu Radomskiego.

§ 8. Uchwała w sprawie opinii Rady Powiatu w Radomiu w przedmiocie zmiany granicy Gminy Miasta Radomia naruszającej granicę Powiatu Radomskiego, podjęta zostanie na podstawie przeprowadzonych konsultacji społecznych.

§ 9. 1. Uchwała wchodzi w życie po upływie 14 dni od dnia ogłoszenia w Dzienniku Urzędowym Województwa Mazowieckiego.

2. Uchwała podlega podaniu do publicznej wiadomości poprzez umieszczenie na tablicy ogłoszeń Starostwa Powiatowego w Radomiu, Urzędu Gminy w Jedlińsku, Urzędu Gminy w Kowali, Urzędu Gminy w Jastrzębi oraz Urzędu Miejskiego w Jedlni – Letnisko.

Przewodniczący Rady

Zdzisław Mroczkowski



**PREZYDENT
MIASTA RADOMIA**

WNP.010.1.2024.TZ

Załącznik Nr 1 do uchwały Nr 95/IX/2025
Rady Powiatu w Radomiu
z dnia 15 stycznia 2025 r.

Radom, 12.12.2024 r.



Pan Zdzisław Mroczkowski
Przewodniczący Rady Powiatu Radomskiego

Wniosek o wydanie opinii w sprawie zmiany granic administracyjnych Gminy Miasta Radomia

Na podstawie upoważnienia udzielonego uchwałą Rady Miejskiej w Radomiu nr XI/138/2024 z dnia 19 listopada 2024 r., w sprawie przystąpienia do procedury zmiany granic administracyjnych Gminy Miasta Radomia oraz przeprowadzenia konsultacji z mieszkańcami, wnoszę o wyrażenie opinii w sprawie zmiany granic administracyjnych Gminy Miasta Radomia polegającej na włączeniu w granice administracyjne Gminy Miasta Radomia terenów położonych w:

- Gminie Jedlińsk w granicach obszarów objętych proponowaną zmianą określonych na mapie stanowiącej załącznik nr 1 do niniejszego wniosku;
- Gminie Jedlnia - Letnisko w granicach obszarów objętych proponowaną zmianą określonych na mapie stanowiącej załącznik nr 2 i 3 do niniejszego wniosku;
- Gminie Kowala w granicach obszarów objętych proponowaną zmianą określonych na mapie stanowiącej załącznik nr 4 do niniejszego wniosku;
- Gminie Jastrzębia w granicach obszarów objętych proponowaną zmianą określonych na mapie stanowiącej załącznik nr 5 do niniejszego wniosku

UZASADNIENIE

Uchwałą nr XI/138/2024 z dnia 19 listopada 2024 r., Rada Miejska w Radomiu wyraziła wolę przystąpienia do procedury zmiany granic administracyjnych Gminy Miasta Radomia polegającej na włączeniu do terytorium Gminy Miasta Radomia części terenów położonych w Gminie Jedlińsk, Gminie Jedlnia - Letnisko, Gminie Kowala oraz w Gminie Jastrzębia. Granice obszarów objętych proponowaną zmianą wskazane zostały na mapach stanowiących załączniki nr 1, 2, 3, 4 i 5 do uchwały (§ 1 pkt 1 - 5 uchwały).

Procedura zmian terytorialnych gmin została określona w ustawie z dnia 8 marca 1990 r. o samorządzie gminnym (t.j. Dz. U. z 2024 r. poz. 1465 z późn. zm. - dalej „ustawa”). Zgodnie z art. 4 ust. 1 pkt 1 ustawy Rada Ministrów, w drodze rozporządzenia tworzy, łączy, dzieli i znosi gminy oraz ustala ich granice. Rozporządzenie, o którym mowa w ust. 1, może być wydane także na wniosek zainteresowanej rady gminy (art. 4 ust. 2 ustawy). Jak wynika z art. 4b ust. 1 ustawy wydanie rozporządzenia, o którym mowa w art. 4 ust. 1, na wniosek rady gminy wymaga opinii rad gmin objętych wnioskiem, poprzedzonych przeprowadzeniem przez te rady konsultacji z mieszkańcami, a w przypadku zmiany granic gminy naruszającej granice powiatów lub województw - opinii odpowiednich rad powiatów lub sejmików województw. Ponadto zgodnie z art. 4b ust. 2 ustawy, do wniosku i opinii, o których mowa w ust. 1, przepisy art. 4a ust. 2 i 3 stosuje się odpowiednio. Wskazane odesłanie oznacza, że w przypadku niewyrażenia opinii, o której mowa w ust. 1, w terminie 3 miesięcy od dnia otrzymania wystąpienia o opinię, wymóg zasięgnięcia opinii uznaje się za spełniony (art. 4a ust. 3 ustawy).

W związku z opisaną wyżej procedurą, proszę o przedstawienie niniejszego wniosku Radzie Powiatu Radomskiego w celu wydania opinii w powyższej sprawie.



Załączniki:

1. Mapa terenu położonego w Gminie Jedlińsk w granicach obszarów objętych proponowaną zmianą;
2. Mapa terenu położonego w Gminie Jedlnia - Letnisko - Rajec Szlachecki - w granicach obszarów objętych proponowaną zmianą;
3. Mapa terenu położonego w Gminie Jedlnia - Letnisko - ul. Hermanowicz - w granicach obszarów objętych proponowaną zmianą;
4. Mapa terenu położonego w Gminie Kowala w granicach obszarów objętych proponowaną zmianą;
5. Mapa terenu położonego w Gminie Jastrzębia w granicach obszarów objętych proponowaną zmianą;
6. Uchwała Rady Miejskiej w Radomiu nr XI/138/2024 z dnia 19 listopada 2024 r., w sprawie przystąpienia do procedury zmiany granic administracyjnych Gminy Miasta Radomia oraz przeprowadzenia konsultacji z mieszkańcami.

Otrzymują:

1. Adresat
2. a/a

Do wiadomości:

1. Starosta Radomski - Pan Waldemar Trelka

PREZYDENT MIASTA RADOMIA - RADOSŁAW WITKOWSKI

ul. Kilińskiego 30, 26-600 Radom, tel. 48 36 20 201 fax: 48 36 26 753, e-mail: prezydent@umradom.pl

www.radom.pl

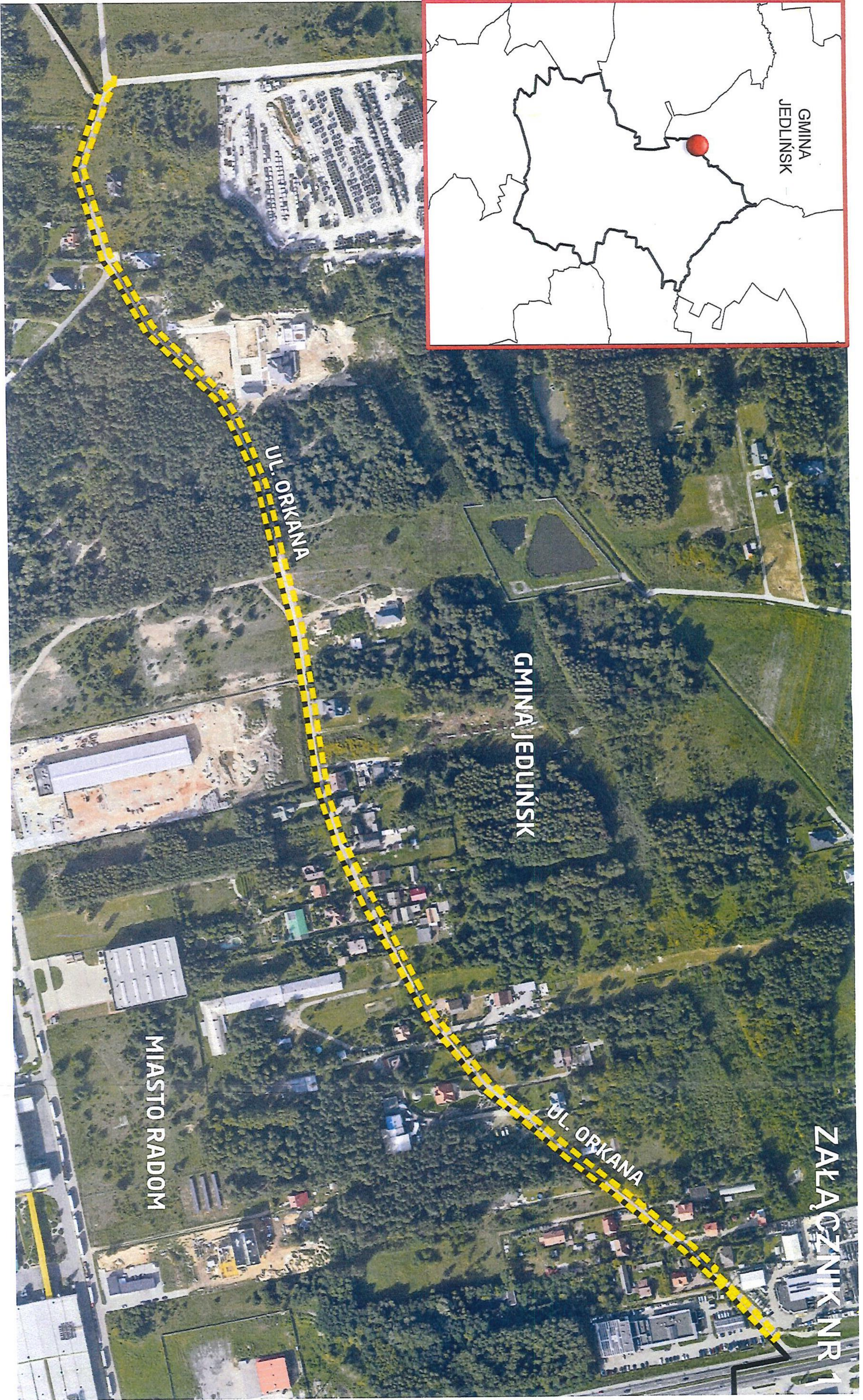

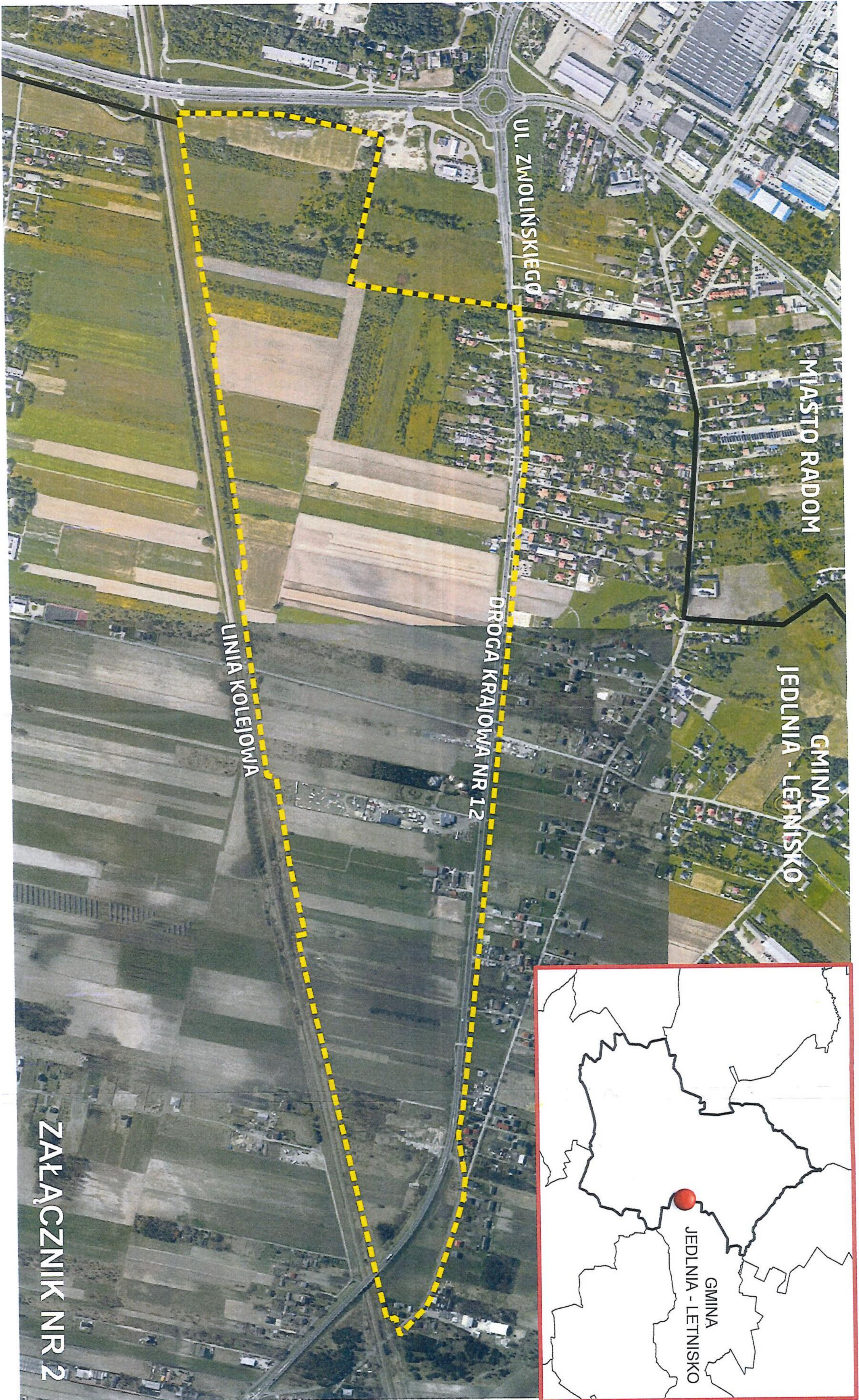

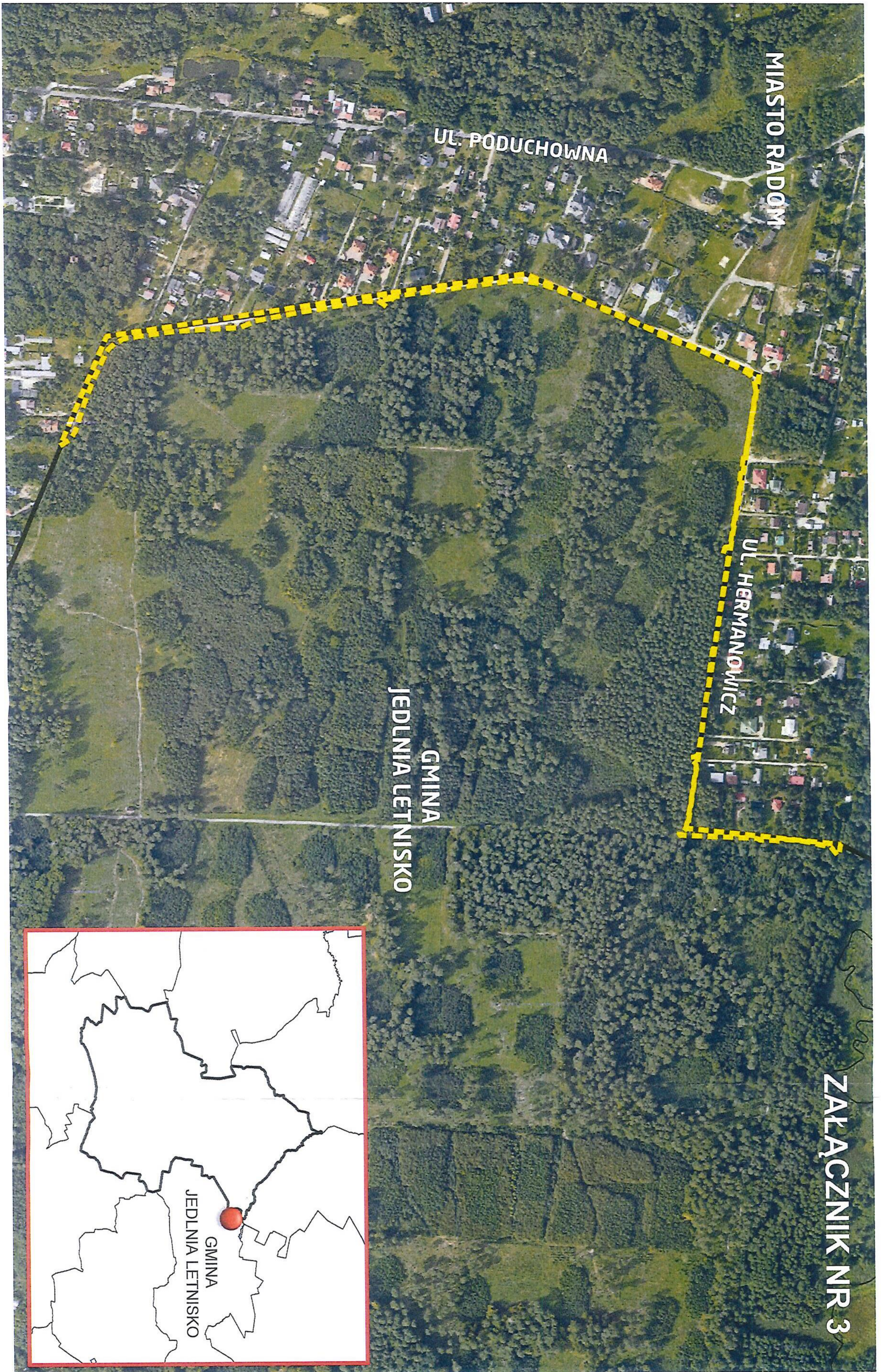

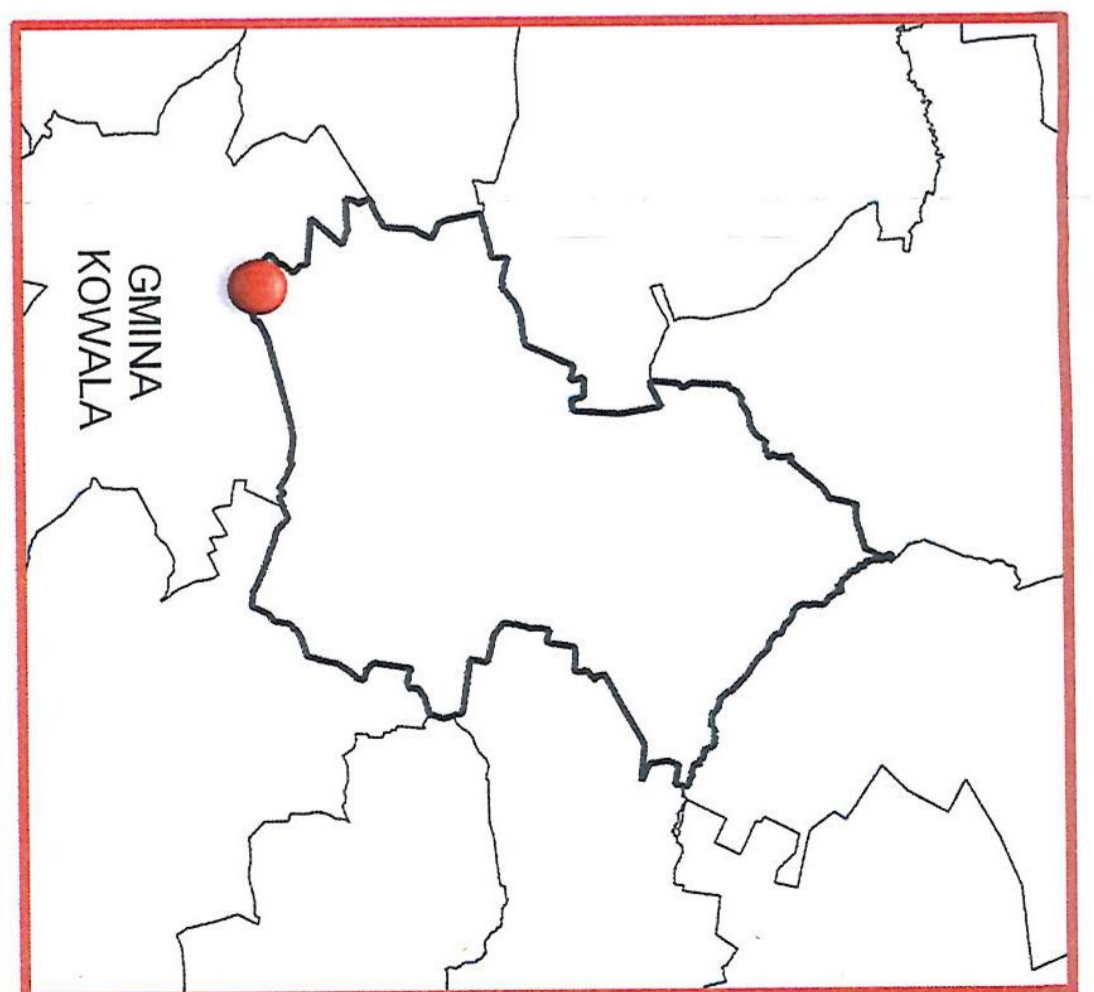
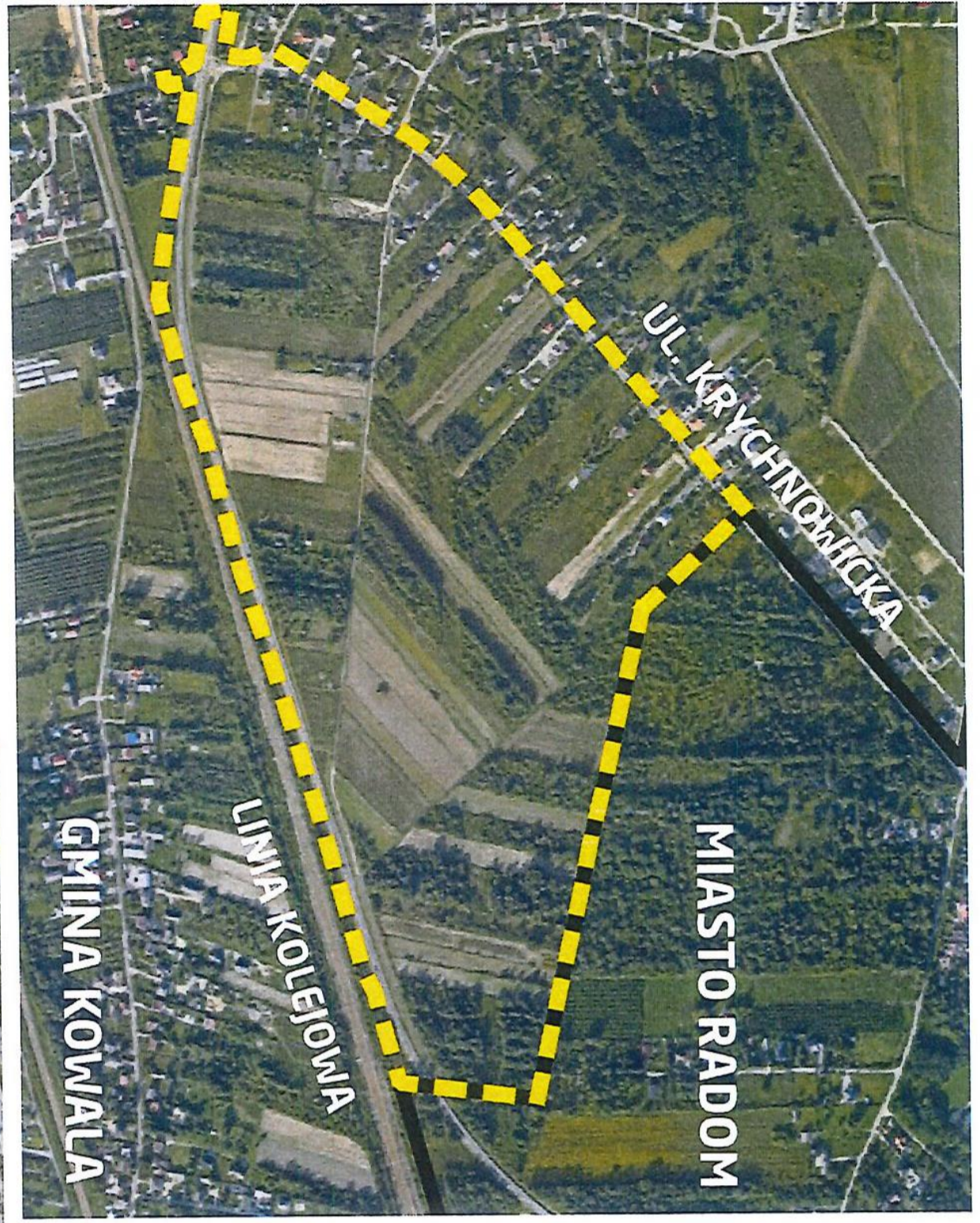

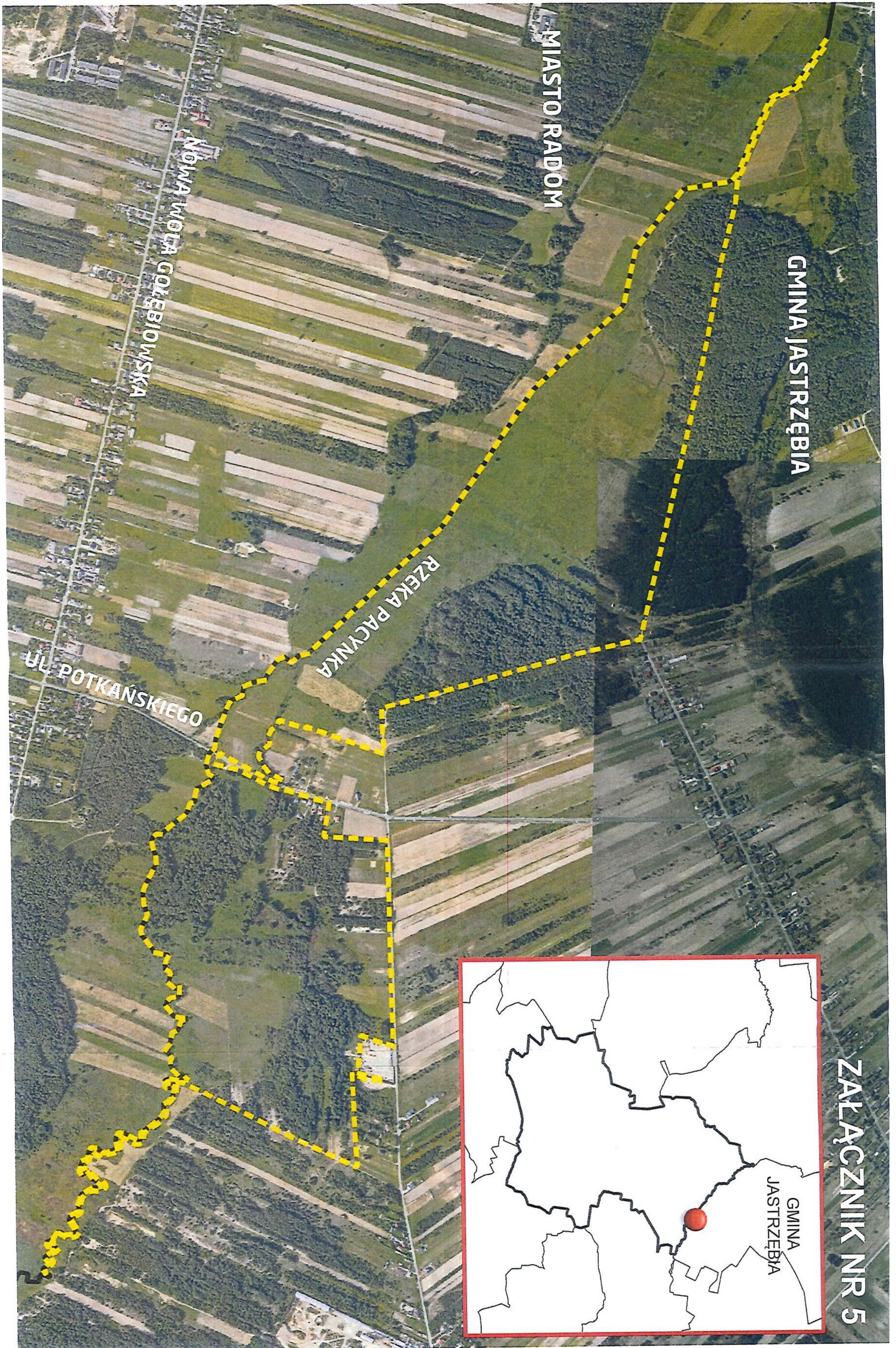

UCHWAŁA NR XI/138/2024**RADY MIEJSKIEJ W RADOMIU**

z dnia 19 listopada 2024 r.

w sprawie przystąpienia do procedury zmiany granic administracyjnych Gminy Miasta Radomia oraz przeprowadzenia konsultacji z mieszkańcami

Na podstawie art. 4 b ust. 1 pkt 1, art. 5a ust. 1 ustawy z dnia 8 marca 1990 r. o samorządzie gminnym (t.j. Dz. U. z 2024 r. poz. 1465 ze zmianami) Rada Miejska w Radomiu uchwala, co następuje:

§ 1. Wyraża się wolę przystąpienia do procedury zmiany granic administracyjnych Gminy Miasta Radomia polegającej na włączeniu do terytorium Gminy Miasta Radomia części terenów położonych w:

1. Gminie Jedlińsk - ul. Orkana, w granicach obszaru objętego proponowaną zmianą określonego na mapie stanowiącej załącznik nr 1 do Uchwały.

2. Gminie Jedlnia Letnisko - Rajec Szlachecki, w granicach obszaru objętego proponowaną zmianą określonego na mapie stanowiącej załącznik nr 2 do Uchwały.

3. Gminie Jedlnia Letnisko - ul. Hermanowicz, w granicach obszaru objętego proponowaną zmianą określonego na mapie stanowiącej załącznik nr 3 do Uchwały.

4. Gminie Kowala, w granicach obszarów objętych proponowaną zmianą określonych na mapie stanowiącej załącznik nr 4 do Uchwały.

5. Gminie Jastrzębia, w granicach obszaru objętego proponowaną zmianą określonego na mapie stanowiącej załącznik nr 5 do Uchwały.

§ 2. Postanawia się przeprowadzić konsultacje z mieszkańcami Gminy Miasta Radomia o zasięgu ogólnomiejskim w sprawie proponowanej zmiany granic Gminy Miasta Radomia określonej w § 1 w trybie i na zasadach określonych w uchwale nr LXXVI/687/2022 Rady Miejskiej w Radomiu z dnia 28 marca 2022 r. w sprawie zasad i trybu przeprowadzania konsultacji społecznych na terenie Miasta Radomia.

§ 3. Udział w konsultacjach z mieszkańcami będzie polegał na wypełnieniu formularza ankiety i udzieleniu odpowiedzi na pytania:

1. „Czy jesteś za zmianą granic Gminy Miasta Radomia polegającą na włączeniu do obszaru Gminy Miasta Radomia wskazanego obszaru położonego w Gminie Jedlińsk - ul. Orkana.”

2. „Czy jesteś za zmianą granic Gminy Miasta Radomia polegającą na włączeniu do obszaru Gminy Miasta Radomia wskazanego obszaru położonego w Gminie Jedlnia Letnisko - Rajec Szlachecki.”

3. „Czy jesteś za zmianą granic Gminy Miasta Radomia polegającą na włączeniu do obszaru Gminy Miasta Radomia wskazanego obszaru położonego w Gminie Jedlnia Letnisko - ul. Hermanowicz.”

4. „Czy jesteś za zmianą granic Gminy Miasta Radomia polegającą na włączeniu do obszaru Gminy Miasta Radomia wskazanych obszarów położonych w Gminie Kowala.”

5. „Czy jesteś za zmianą granic Gminy Miasta Radomia polegającą na włączeniu do obszaru Gminy Miasta Radomia wskazanego obszaru położonego w Gminie Jastrzębia.”

§ 4. 1. Ustala się górną granicę środków finansowych na przeprowadzenie konsultacji w wysokości 2 000 zł.

2. Koszty przeprowadzenia konsultacji pokryte zostaną ze środków budżetu Gminy Miasta Radomia na 2024 rok.

§ 5. Upoważnia się Prezydenta Miasta Radomia do występowania do zainteresowanych gmin i powiatu w zakresie wydania opinii w sprawie, o której mowa w § 1.

§ 6. Wykonanie uchwały powierza się Prezydentowi Miasta Radomia.

§ 7. Uchwała wchodzi w życie po upływie 14 dni od dnia ogłoszenia w Dzienniku Urzędowym Województwa Mazowieckiego.

Wiceprzewodnicząca Rady Miejskiej w Radomiu

Magdalena Lasota

Załącznik Nr 1 do uchwały Nr XI/138/2024
Rady Miejskiej w Radomiu
z dnia 19 listopada 2024 r.



Załącznik Nr 2 do uchwały Nr XI/138/2024
Rady Miejskiej w Radomiu
z dnia 19 listopada 2024 r.

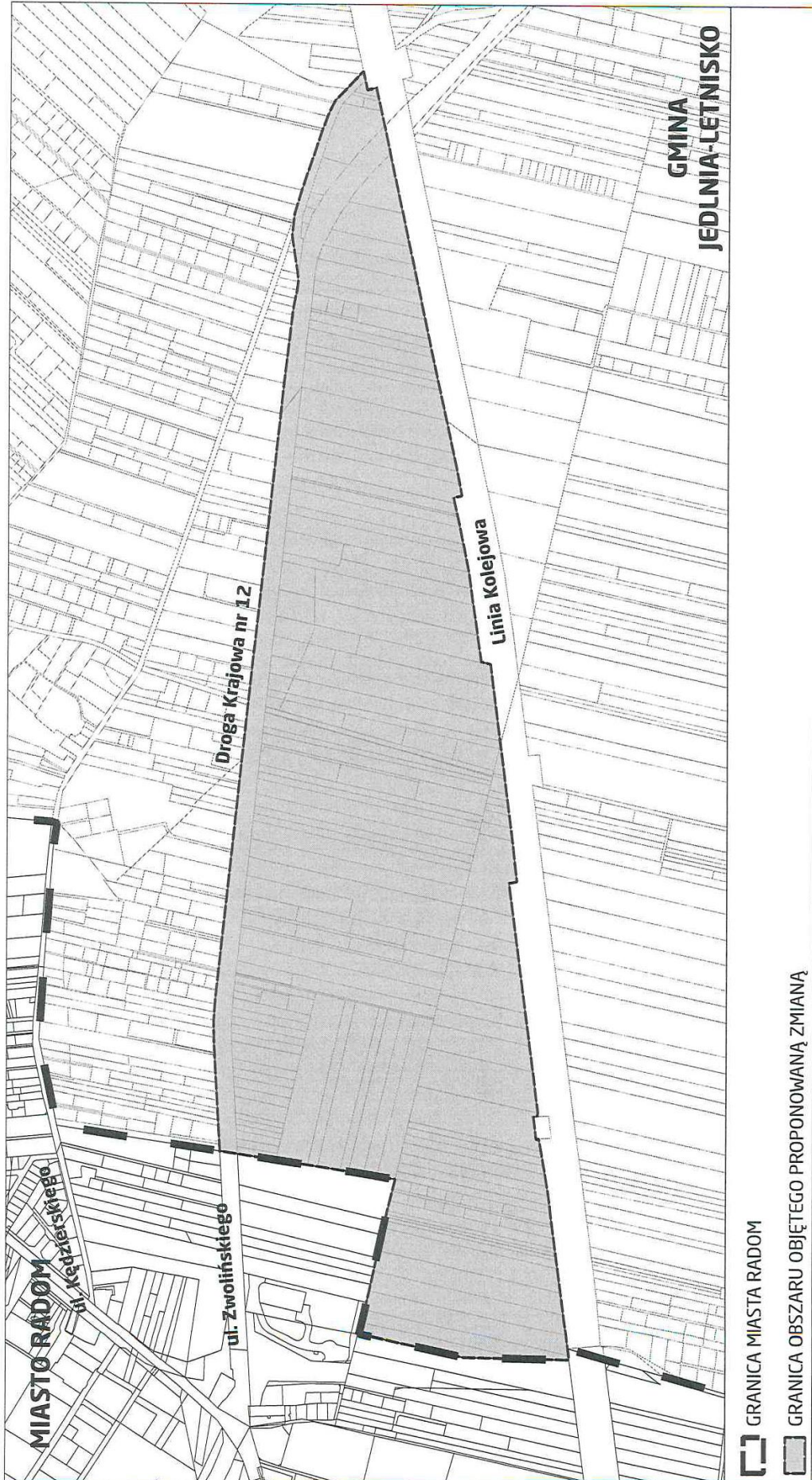

Załącznik Nr 3 do uchwały Nr XI/138/2024
Rady Miejskiej w Radomiu
z dnia 19 listopada 2024 r.

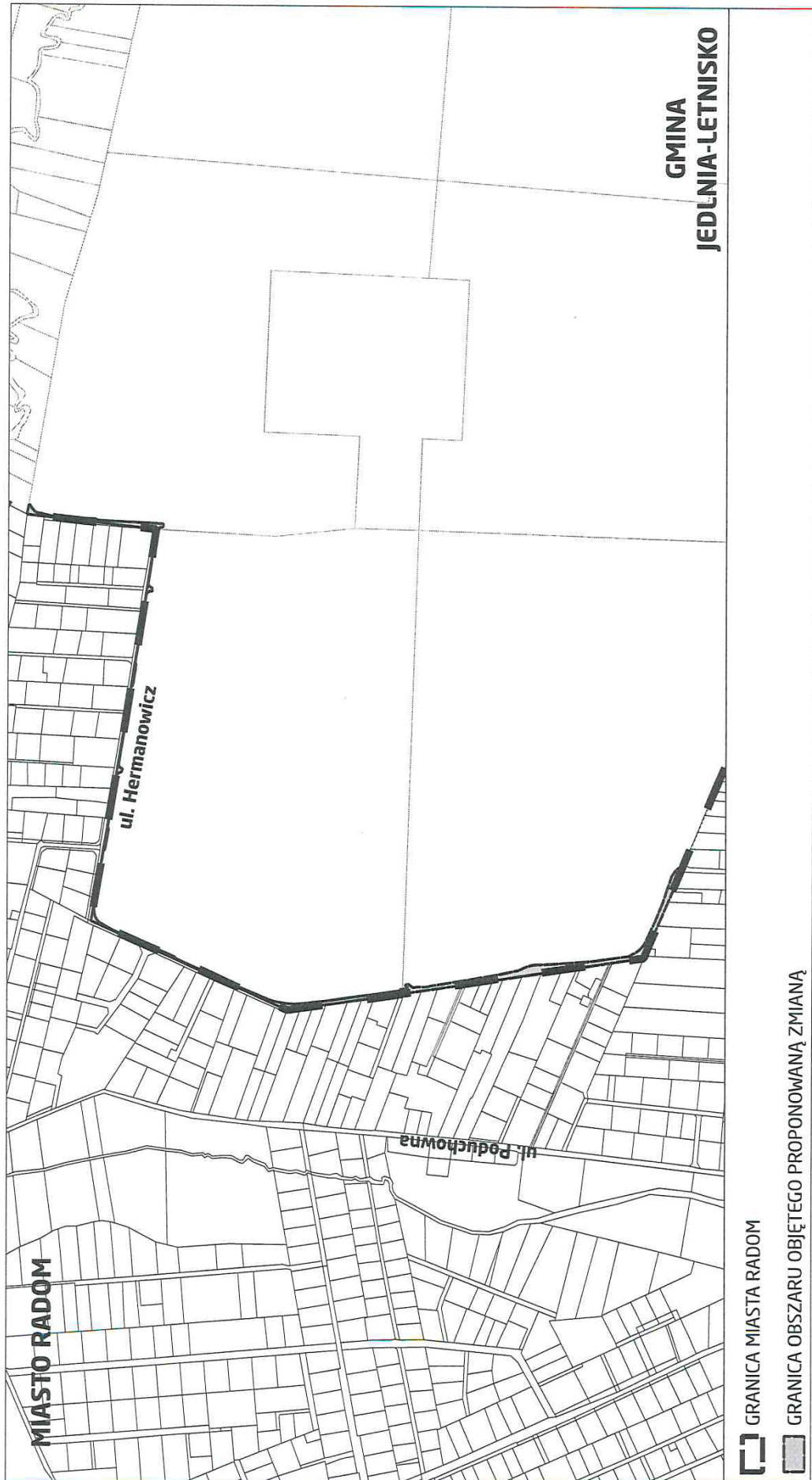

Załącznik Nr 4 do uchwały Nr XI/138/2024
Rady Miejskiej w Radomiu
z dnia 19 listopada 2024 r.



Załącznik Nr 5 do uchwały Nr XI/138/2024
Rady Miejskiej w Radomiu
z dnia 19 listopada 2024 r.



Załącznik nr 2
do Uchwały nr 95/IX/2025
Rady Powiatu w Radomiu
z dn. 15 stycznia 2025 r.

ANKIETA KONSULTACYJNA

w sprawie zmiany granic administracyjnych Gminy Miasta Radomia, zgodnie z Uchwałą nr ... Rady Powiatu w Radomiu z dnia ... stycznia 2025 r. w sprawie przeprowadzenia konsultacji społecznych z mieszkańcami Powiatu Radomskiego, w przedmiocie zmiany granicy Gminy Miasta Radomia, naruszającej granicę Powiatu Radomskiego.

1. Czy jesteś za zmianą granic Gminy Miasta Radomia polegającą na włączeniu do obszaru Gminy Miasta Radomia wskazanego obszaru położonego w Gminie Jedlińsk - ul. Orkana?

- jestem ZA
- jestem PRZECIW
- WSTRZYMUJĘ SIĘ

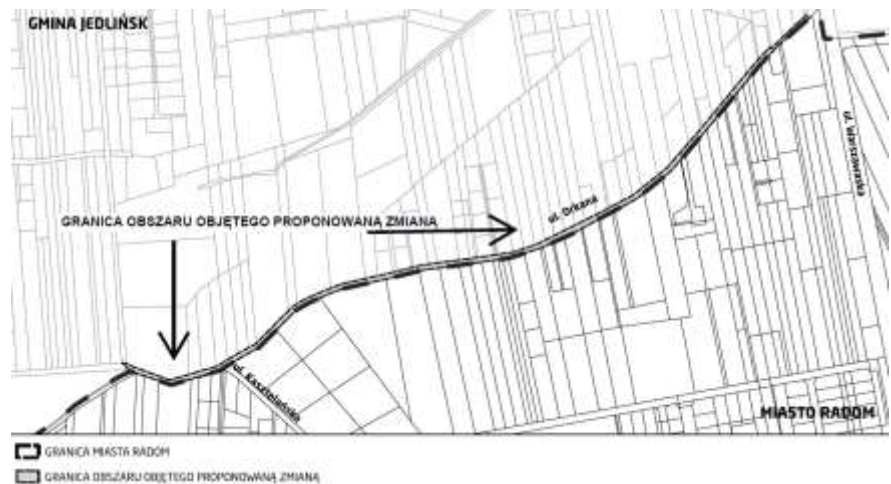

2. Czy jesteś za zmianą granic Gminy Miasta Radomia polegającą na włączeniu do obszaru Gminy Miasta Radomia wskazanego obszaru położonego w Gminie Jedlnia Letnisko - Rajec Szlachecki?

- jestem ZA
- jestem PRZECIW
- WSTRZYMUJĘ SIĘ

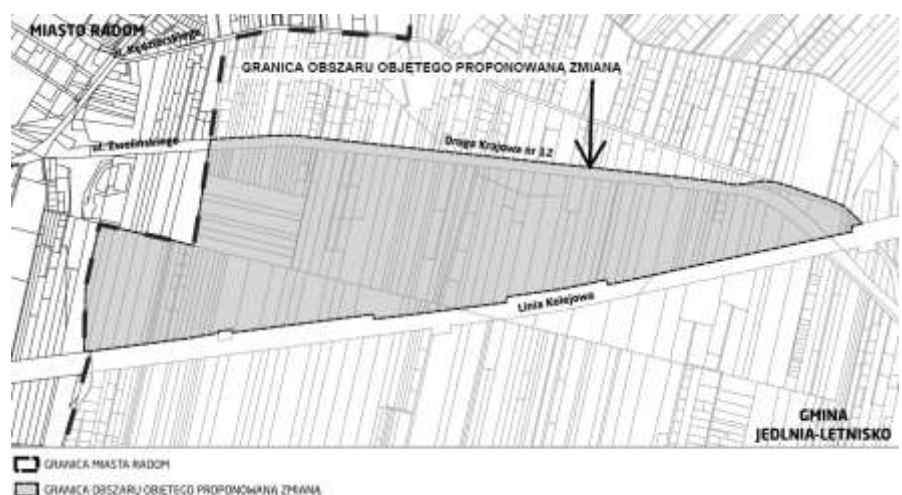

5. Czy jesteś za zmianą granic Gminy Miasta Radomia polegającą na włączeniu do obszaru Gminy Miasta Radomia wskazanego obszaru położonego w Gminie Jastrzębia?

- jestem ZA
- jestem PRZECIWIW
- WSTRZYMUJE SIĘ

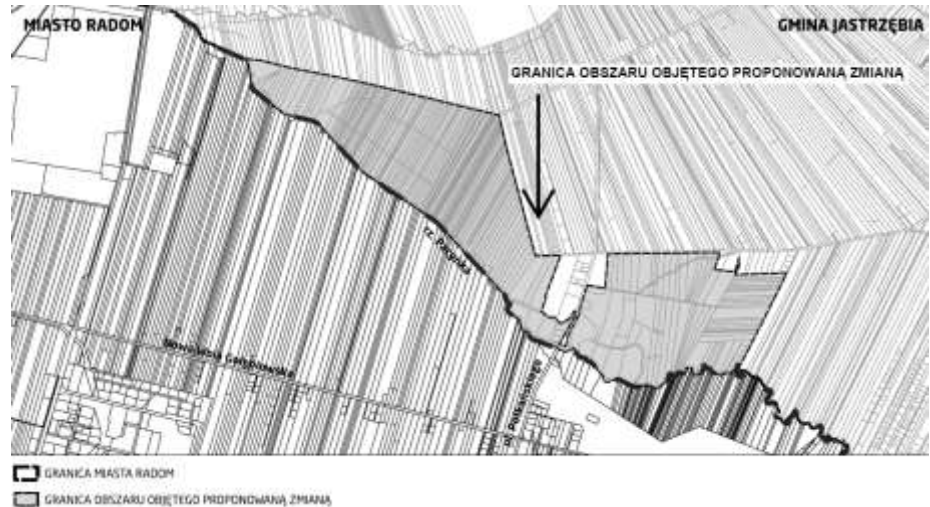

Imię i nazwisko			
Adres zamieszkania			
Oświadczam, że jestem mieszkańcem Powiatu Radomskiego, mieszkającym na terenie:			
Miasta i Gminy Jedlnia - Letnisko	Gminy Jedlińsk	Gminy Jastrzębia	Gminy Kowala
<input type="checkbox"/>	<input type="checkbox"/>	<input type="checkbox"/>	<input type="checkbox"/>
Zgodnie z art. 6 ust. 1 lit. a Rozporządzenia Parlamentu Europejskiego i Rady (EU) z dnia 27 kwietnia 2016 r. wyrażam zgodę na przetwarzanie moich danych osobowych w celu prowadzenia na terenie gminy konsultacji społecznych.			
Data	Miejscowość	Podpis	

KLAUZULA INFORMACYJNA

1. Administratorem Państwa danych osobowych jest Starostwo Powiatowe w Radomiu, reprezentowane przez Starostę Radomskiego, z siedzibą przy ul. Tadeusza Mazowieckiego 7 w Radomiu, tel. (48) 36-55-801, adres e-mail: powiat@radompowiat.pl. Administrator jest to osoba lub podmiot, który ustala cele i sposoby przetwarzania Państwa danych osobowych.
2. Inspektorem Ochrony Danych jest Beata Kiełbana - Kubik. W razie jakichkolwiek wątpliwości związanych z przetwarzaniem Państwa danych, proszę nie wahać się skontaktować z inspektorem pod adresem: Starostwo Powiatowe w Radomiu, ul. T. Mazowieckiego 7, pok. 124, tel. (48) 36-55-801 wew. 181; e-mail: bkubik@spradom.eu lub osobiście po uprzednim potwierdzeniu wizyty telefonicznie. Inspektor czuwa nad bezpieczeństwem Państwa danych osobowych w urzędzie.
3. Pani/Pana dane osobowe przetwarzane będą w celu prowadzenia na terenie gminy konsultacji społecznych na podstawie załączonej zgody (art. 6 ust. 1 lit. a RODO).
4. Odbiorcami Pani/Pana danych osobowych będą wyłącznie podmioty uprawnione do uzyskania danych osobowych na podstawie przepisów prawa.
5. Pani/Pana dane osobowe przechowywane będą przez okres niezbędny do realizacji celu jakim jest prowadzenie na terenie gminy konsultacji społecznych oraz zgodnie z terminami archiwizacji na mocy Ustawy z dnia 14 lipca 1983 r. o narodowym zasobie archiwalnym i archiwach lub do czasu cofnięcia zgody.
6. Posiada Pani/Pan prawo do żądania od Administratora dostępu do danych osobowych, ich sprostowania, usunięcia lub ograniczenia przetwarzania.
7. W przypadku uznania, że przetwarzanie przez Administratora danych osobowych narusza przepisy RODO przysługuje Pani/Panu prawo do wniesienia skargi do organu nadzorczego (tj. Prezesa Urzędu Ochrony Danych Osobowych ul. Stawki 2, 00-193 Warszawa).