



DZIENNIK URZĘDOWY

WOJEWÓDZTWA MAZOWIECKIEGO

Warszawa, dnia 27 stycznia 2025 r.

Poz. 974

ANEKS nr 5

zawarty w dniu 5 grudnia 2024 roku

do Porozumienia nr OIN.031.4.2019 z dnia 16.12.2019 r.

pomiędzy:

Powiatem Białobrzeskim z siedzibą w Białobrzegach, Plac Zygmunta Starego 9, 26-800 Białobrzegi reprezentowanym przez Zarząd Powiatu, w imieniu którego działają:

Sylwester Korgul- Starosta Białobrzeski,

Bartłomiej Kowalczyk - Wicestarosta

przy kontrasygnacie Skarbnika Powiatu Bogdana Głowackiego

zwanym dalej "**Organizatorem**"

a

Powiatem Kozienskim z siedzibą w Koziensicach, ul. Jana Kochanowskiego 28 ; 26-900 Koziensice reprezentowanym przez Zarząd Powiatu, w imieniu którego działają:

Joanna Czechyra – Wicestarosta

Waldemar Trociński – Członek Zarządu Powiatu

przy kontrasygnacie Skarbnika Powiatu Kamila Banasia

zwanym dalej w treści Porozumienia: „ **Powiatem Powierzającym** ”

łącznie zwanymi dalej **Stronami**.

Strony działając na podstawie art. 5 ust. 2 i art. 73 ust. 1 ustawy z dnia 5 czerwca 1998 r. o samorządzie powiatowym (Dz. U. z 2024 r. poz. 107 z późn. zm.) w związku z art.7 ust.1 pkt.3 lit. b ustawy z dnia 16 grudnia 2010 roku o publicznym transporcie zbiorowym (Dz. U. 2023 poz. 2278 z późn. zm.) zwanej dalej ustawą o PTZ oraz na podstawie uchwał:

- 1) nr XIV/95/2019 Rady Powiatu Białobrzeskiego z dnia 27 listopada 2019 roku w sprawie wyrażenia zgody na zawarcie porozumienia pomiędzy Powiatem Białobrzeskim a Powiatem Kozienskim dotyczącego przejęcia przez Powiat Białobrzeski zadań organizacji publicznego transportu zbiorowego.
- 2) nr VI/54/2024 Rady Powiatu Białobrzeskiego z dnia 29 listopada 2024 roku w sprawie zmiany uchwały nr XIV/95/2019 Rady Powiatu Białobrzeskiego z dnia 27 listopada 2019 roku w sprawie wyrażenia zgody na zawarcie porozumienia pomiędzy Powiatem Białobrzeskim a Powiatem Kozienskim dotyczącego przejęcia przez Powiat Białobrzeski zadań organizacji publicznego transportu zbiorowego.
- 3) nr XV/88/2019 Rady Powiatu Kozienskiego z dnia 27 listopada 2019 roku w sprawie wyrażenia woli zawarcia porozumienia pomiędzy Powiatem Kozienskim i Powiatem Białobrzeskim w zakresie powierzenia zadania organizacji publicznego transportu zbiorowego.
- 4) nr VII/56/2024 Rady Powiatu Kozienskiego z dnia 21 października 2024 roku w sprawie zmiany uchwały nr XV/88/2019 Rady Powiatu Kozienskiego z dnia 27 listopada 2019 roku w sprawie wyrażenia woli

zawarcia porozumienia pomiędzy Powiatem Kozienskim i Powiatem Białobrzeskim w zakresie powierzenia zadania organizacji publicznego transportu zbiorowego.

postanowiły zawrzeć aneks nr 5 do Porozumienia nr OIN.031.4.2019 z dnia 16.12.2019 r. (Dz. Urz. Woj. Maz. z 2020 r. poz. 614, 11766 i z 2022 r. poz. 581, 13680, z 2023 roku poz. 12563, zwanego dalej: „Porozumieniem”) o następującej treści:

§ 1. 1. Zmienia się § 1 ust. 1, który otrzymuje brzmienie:

„Powiat Powierzający powierzy Organizatorowi zadanie zorganizowania publicznego transportu zbiorowego w powiatowych przewozach pasażerskich, zgodnie z ustawą PTZ na liniach komunikacyjnych:

1. Linia komunikacyjna nr **1401 1073U** Białobrzegi-Szczyty I-Stromiec ul. Białobrzaska I 01-Boska Wola-Augustów,

2. Linia komunikacyjna nr **1401 1088U** Białobrzegi-Miejska Dąbrowa przez Szczyty-Stromiec-Dobieszyn,

3. Linia komunikacyjna nr **1401 1089U** Białobrzegi-Miejska Dąbrowa przez Stromiec-Dobieszyn,

dla których:

1) obowiązujący rozkład jazdy stanowi **załącznik nr 1** : (Tabela nr 1, Tabela nr 2, Tabela nr 3) do niniejszego Porozumienia,

2) przebieg trasy stanowi **załącznik nr 2** : (mapa nr 1, mapa nr 2, mapa nr 3) do niniejszego Porozumienia

§ 2. 1. Zmienia się § 3 ust. 1, który otrzymuje brzmienie:

„Na podstawie art. 22 ust. 1 ustawy z dnia 16 maja 2019 roku o Funduszu rozwoju przewozów autobusowych o charakterze użyteczności publicznej (Dz. U. 2024 poz. 402), zwanej dalej ustawą FRPA, Organizator wystąpił do Wojewody o objęcie dopłatą w 2025 roku realizacji zadań własnych Organizatora i Powiatu Powierzającego w zakresie przewozów autobusowych o charakterze użyteczności publicznej dla linii komunikacyjnych określonych w § 1 ust. 1 niniejszego Porozumienia”

2. Zmienia się § 3 ust. 2, który otrzymuje brzmienie:

„Całkowity przebieg linii komunikacyjnych określonych w § 1 ust. 1 w okresie obowiązywania Porozumienia na terenie Powiatu Powierzającego wynosi: 3 850,00 km.”

3. Zmienia się § 3 ust. 3, który otrzymuje brzmienie:

„Całkowity przebieg linii komunikacyjnych określonych w § 1. ust. 1 w okresie obowiązywania Porozumienia na terenie Powiatu Organizatora wynosi: 52 927 km.”

§ 3. 1. Zmienia się § 6 ust. 3, który otrzymuje brzmienie:

„Współfinansowanie, o którym mowa w ust. 2 odbywać się będzie proporcjonalnie do przejechanych w ramach granic administracyjnych Stron wozokilometrów w całkowitej liczbie wozokilometrów składających się na linie komunikacyjne określone w § 1 ust. 1.”

2. Zmienia się § 6 ust. 4, który otrzymuje brzmienie:

„Strony ustalają, że udział współfinansowaniu zadania ze środków własnych dla linii określonych w § 1 ust. 1 wynosi dla powiatu Powierzającego 6,78%, a dla Organizatora 93,22%.”

3. Zmienia się § 6 ust. 5, który otrzymuje brzmienie:

„ Współfinansowanie oparte o udział procentowy , o którym mowa w ust. 4 wyniesie w całym okresie obowiązywania Porozumienia nie więcej niż: po stronie Powiatu Powierzającego 1 539,80 zł, po stronie Organizatora 21 171,00 zł .”

4. Zmienia się § 6 ust. 6, który otrzymuje brzmienie:

„ Szczegółowe dane dotyczące funkcjonowania wspólnych linii, określa Tabela stanowiąca załącznik nr 3 do Porozumienia, sporządzona na podstawie złożonego do Wojewody wniosku o objęcie dopłatą w 2025 roku realizacji zadań własnych Organizatora w zakresie przewozów autobusowych o charakterze użyteczności publicznej przez dopłatą do ceny usługi na linie przebiegające na obszarze Organizatora i Powiatu Powierzającego. Wniosek ten stanowi załącznik nr 4 do Porozumienia.”

§ 4. Zmienia się § 7 ust. 4, który otrzymuje brzmienie:

„Organizator po przeanalizowaniu i zweryfikowaniu danych uzyskanych od Operatora dokona rozliczenia i zwrotu w części niewykorzystanego dofinansowania w terminie do 31 stycznia 2026 roku.”

§ 5. 1. Zmienia się załącznik nr 1 do Porozumienia, który otrzymuje nowe brzmienie jak załącznik nr 1 do niniejszego aneksu.

2. Zmienia się załącznik nr 2 do Porozumienia, który otrzymuje nowe brzmienie jak załącznik nr 2 do niniejszego aneksu.

3. Zmienia się załącznik nr 3 do Porozumienia, który otrzymuje nowe brzmienie jak załącznik nr 3 do niniejszego aneksu.

4. Zmienia się załącznik nr 4 do Porozumienia, który otrzymuje nowe brzmienie jak załącznik nr 4 do niniejszego aneksu.

§ 6. 1. Niniejszy aneks podlega ogłoszeniu w Dzienniku Urzędowym Województwa Mazowieckiego.

2. Aneks wchodzi w życie z dniem obowiązywania od 01.01.2025 roku.

§ 7. Pozostałe postanowienia Porozumienia nie ulegają zmianom.

§ 8. Aneks sporządzono w czterech jednobrzmiących egzemplarzach – 2 dla Organizatora, 2 dla Powiatu Powierzającego.

Starosta Białobrzegi

Wicestarosta

Sylwester Korgul

Joanna Czechyra

Wicestarosta

Członek Zarządu Powiatu

Bartłomiej Kowalczyk

Waldemar Trociński

Skarbnik Powiatu

Skarbnik Powiatu

Bogdan Głowacki

Kamil Banaś

Załącznik nr 1 do aneksu nr 5 zawartego w dniu 5 grudnia 2024 roku do Porozumienia nr OIN.031.4.2019 z dnia 16.12.2019 roku

PKS Sp. zo.o. w Grójcu

Rozkład ważny od 01.01.2025 do 31.12.2025

Nazwa linii : BIAŁOBRZEGI P.D. UL. POŚWIĘTNA-AUGUSTÓW przez SZCZYTY II-STROMIEC UL. BIAŁOBRZESKA I-BOSKA WOLA

Oznaczenie linii komunikacyjnej: U

Numer linii : 1073

1381 S M R 183	1380 S M R 183								Numer kursu Oznaczenia Oznaczenie rodzaju usług i pojazdów Liczba dni kursowania w okresie ważności rozkładu					1383 S M R 183	1382 S M R 183
		Nr.Dr.TAM	Pr.TAM	Km	Odł	o	Lp	Dworce i przystanki	Nr.Dr.POW	Pr.POW	Kod	Kod miejscowości			
12:45	16:00			0,0	0,0	0,0	1	o BIAŁOBRZEGI P.D. UL. POŚWIĘTNA	p		5120310	0973286	14:04	17:19	
12:47	16:02			0,0	<	5,0	2	BIAŁOBRZEGI UL. SPACEROWA			5120294	0973286	<	<	
12:52	16:07			5,0	5,0	1,0	3	SZCZYTY I			5127211	0614682	13:58	17:13	
12:54	16:09			6,0	6,0	1,0	4	SZCZYTY II			5127220	0614682	13:56	17:11	
12:56	16:11			7,0	7,0	1,0	5	POHULANKA			5125726	0614618	13:54	17:09	
12:58	16:13			8,0	8,0	1,0	6	STROMIECKA WOLA			5128389	0639104	13:52	17:07	
13:00	16:15			9,0	9,0	2,0	7	STROMIEC UL. BIAŁOBRZESKA I			5126947	0639044	13:50	17:05	
13:03	16:18			11,0	11,0	1,0	8	IGNACÓWKA koło Stronra			5122396	0638814	13:47	17:02	
13:05	16:20			12,0	12,0	1,0	9	DUCKA WOLA			5121693	0638702	13:46	17:01	
13:07	16:22			13,0	13,0	2,0	10	MAŁE BOŻE			5120749	0638808	13:44	16:59	
13:10	16:25			15,0	15,0	1,0	11	BOŻE II Szkoła			5120758	0638665	13:41	16:56	
13:12	16:27			16,0	16,0	0,0	1,0	12	BOŻE I		5120767	0638665	13:39	16:54	
13:14	16:29			17,0	17,0	<	2,0	13	KRZEMIEŃ		5123820	0638748	13:37	16:52	
13:17	16:32			19,0	19,0	<	3,0	14	BOSKA WOLA		5120721	0638642	13:34	16:49	
13:20	16:35			22,0	22,0	3,0	15	BOŻE I			5120767	0638665	13:31	16:46	
13:24	16:39			25,0	25,0		16	p AUGUSTÓW	o		5120098	0621452	13:25	16:40	
49,2	49,2						17	Prędkość techniczna					47,6	47,6	
38,5	38,5						18	Prędkość komunikacyjna					38,5	38,5	
4575,0	4575,0						19	Przebieg kursów - w okresie ważności rozkładu					4575,0	4575,0	
130	132			20 21	Zadania								130	132	

22	Suma przebiegu - w okresie ważności rozkładu TAM	9150,0
23	Suma przebiegu - w okresie ważności rozkładu POWROT	9150,0
24	Ogółem suma przebiegu - w okresie ważności rozkładu	18300,0
25	Data i dane osoby zarządzającej transportem	Grzegorz Zalewski

Oznaczenia :

S - kursuje w dni nauki szkolnej

Oznaczenie rodzajów usług i pojazdów :

R - regularny przewóz osób

M - rezerwacja miejsc

Liczba pojazdów do obsługi dziennej linii

Załącznik nr 1 do aneksu nr 5 zawartego w dniu 5 grudnia 2024 roku do Porozumienia nr OIN.031.4.2019 z dnia 16.12.2019 roku

Wykaz przystanków

Numer linii we wniosku	Linia
1073	BIAŁOBRZEGI -AUGUSTÓW

Nr	Nazwa przystanku
1	BIAŁOBRZEGI P.D. UL. POŚWIĘTNA
2	BIAŁOBRZEGI UL. SPACEROWA
3	SZCZYTY I
4	SZCZYTY II
5	POHULANKA
6	STROMIECKA WOLA
7	STROMIEC UL. BIAŁOBRZESKA I
8	IGNACÓWKA koło Stromca
9	DUCKA WOLA
10	MAŁE BOŻE
11	BOŻE II Szkoła
12	BOŻE I
13	KRZEMIEŃ
14	BOSKA WOLA
15	BOŻE I
16	AUGUSTÓW

Załącznik nr 1 do aneksu nr 5 zawartego w dniu 5 grudnia 2024 roku do Porozumienia nr OIN.031.4.2019 z dnia 16.12.2019 roku

PKS Sp.zo.o. w Górczu

Rozkład ważny od 01.01.2025 do 31.12.2025

Nazwa linii : Białobrzegi-Miejska Dąbrowa przez: Szczyty-Stromiec-Dobieszyn

Oznaczenie linii komunikacyjnej: U

Numer linii : 1088

1396 D M R 250	1401 S M R 183	1397 M M R 72						Numer kursu Oznaczenia Oznaczenie rodzaju usług i pojazdu Liczba dni kursowania w okresie ważności rozkładu					1398 M M R 72	1403 S M R 183	
			Nr Dr TAM	Pr TAM	Km		Odł	Lp	Dworce i przystanki	Nr Dr POW	Pr POW	Kod	Kod miejscowości		
05:20	14:40	16:10			0,0	0,0	0,0	1	o BIAŁOBRZEGI P.D. UL. POŚWIĘTNA			5120310	0973286	06:35	15:50
05:22	14:42	16:12			0,0	<	5,0	2	BIAŁOBRZEGI UL. SPACEROWA			5120294	0973286	<	<
05:25	14:45	16:15			5,0	5,0	1,0	3	SZCZYTY I			5127211	0614682	06:28	15:43
05:27	14:49	16:19			6,0	6,0	1,0	4	SZCZYTY II			5127220	0614682	06:27	15:41
05:28	14:50	16:20			7,0	7,0	1,0	5	POHULANKA			5125726	0614618	06:25	15:39
05:30	14:51	16:21			8,0	8,0	1,0	6	STROMIECKA WOLA			5128389	0639104	06:23	15:38
05:32	14:53	16:23			9,0	9,0	1,1	7	STROMIEC UL. BIAŁOBRZESKA I			5126947	0639044	06:21	15:36
05:34	14:55	16:25			10,1	10,0	2,1	8	STROMIEC UL. BIAŁOBRZESKA II			5126983	0639044	06:19	15:34
05:37	14:58	16:28			12,2	12,2	2,5	9	KSAWERÓW STARY			5123857	0638760	06:16	15:31
05:41	15:01	16:31			14,7	14,7	1,1	10	PODLESIE STROMIEC			5126965	0639044	06:13	15:28
05:43	15:03	16:33			15,8	15,8	1,1	11	LIPSKIE BUDY			5124014	0638783	06:12	15:27
05:45	15:05	16:35			16,9	16,9	2,6	12	DOBIESZYN STACJA			5121531	0638671	06:10	15:25
05:48	15:08	16:38			19,5	19,5	2,0	13	DOBIESZYN			5121540	0638671	06:07	15:22
05:51	15:11	16:41			21,5	21,5	1,0	14	SIELCE			5126689	0639009	06:04	15:19
05:52	15:12	16:42			22,5	22,5	4,0	15	SIELCE II			5129301	0639009	06:03	15:18
05:55	15:15	16:45			26,5	26,5		16	p MIEJSKA DĄBROWA		o	5121433	0619700	06:00	15:15
61,2	61,2	61,2						17	Prędkość techniczna					58,9	58,9
45,4	45,4	45,4						18	Prędkość komunikacyjna					45,4	45,4
6625,0	4849,5	1908,0						19	Przebieg kursów - w okresie ważności rozkładu					1908,0	4849,5
	130	1130			20 Zadania 21									1130	130

Załącznik nr 1 do aneksu nr 5 zawartego w dniu 5 grudnia 2024 roku do Porozumienia nr OIN.031.4.2019 z dnia 16.12.2019 roku

PKS Sp. z o.o. w Grójcu

Rozkład ważny od 01.01.2025 do 31.12.2025

NrDr TAM	Pr. TAM	Km	Odł	Lp	Numer kursu Oznaczenia Oznaczenie rodzaju usług i pojazdu Liczba dni kursowania w okresie ważności rozkładu	NrDr POW	Pr. POW	Kod	Kod miejscowości	1399 D M R 250
		0,0	0,0	1	o BIAŁOBRZEGI P.D. UL. POŚWIĘTNA p			5120310	0973286	17:30
		<	5,0	2	BIAŁOBRZEGI UL. SPACEROWA			5120294	0973286	<
		5,0	1,0	3	SZCZYTY I			5127211	0614682	17:23
		6,0	1,0	4	SZCZYTY II			5127220	0614682	17:21
		7,0	1,0	5	POHULANKA			5125726	0614618	17:19
		8,0	1,0	6	STROMIECKA WOLA			5128389	0639104	17:18
		9,0	1,1	7	STROMIEC UL. BIAŁOBRZESKA I			5126947	0639044	17:16
		10,0	2,1	8	STROMIEC UL. BIAŁOBRZESKA II			5126983	0639044	17:14
		12,2	2,5	9	KSAWERÓW STARY			5123857	0638760	17:11
		14,7	1,1	10	PODLESIE STROMIEC			5126965	0639044	17:08
		15,8	1,1	11	LIPSKIE BUDY			5124014	0638783	17:07
		16,9	2,6	12	DOBIESZYŃ STACJA			5121531	0638671	17:05
		19,5	2,0	13	DOBIESZYŃ			5121540	0638671	17:02
		21,5	1,0	14	SIELCE			5126689	0639009	16:59
		22,5	4,0	15	SIELCE II			5129301	0639009	16:58
		26,5		16	p MIEJSKA DĄBROWA o			5121433	0619700	16:55
				17	Prędkość techniczna					58,9
				18	Prędkość komunikacyjna					45,4
				19	Przebieg kursów - w okresie ważności rozkładu					6625,0
	20 Zadania									
	21									

22	Suma przebiegu - w okresie ważności rozkładu TAM	13382,5
23	Suma przebiegu - w okresie ważności rozkładu POWROT	13382,5
24	Ogółem suma przebiegu - w okresie ważności rozkładu	26765,0
25	Data i dane osoby zarządzającej transportem	Grzegorz Zalewski

Oznaczenia :

D - kursuje od poniedziałku do piątku oprócz świąt

S - kursuje w dni nauki szkolnej

M - kurs. od pn. do pt. w okresie ferii letnich i zimowych oraz szkolnych przerw w świątecznych oprócz św.

Oznaczenie rodzajów usług i pojazdów :

R - regularny przewóz osób

M - rezerwacja miejsc

Liczba pojazdów do obsługi dziennej linii

Załącznik nr 1 do aneksu nr 5 zawartego w dniu 5 grudnia 2024 roku do Porozumienia nr OIN.031.4.2019 z dnia 16.12.2019 roku

Wykaz przystanków

Numer linii we wniosku	Linia
1088	BIAŁOBRZEGI-SIELEC

Nr	Nazwa przystanku
1	BIAŁOBRZEGI P.D. UL. POŚWIĘTNA
2	BIAŁOBRZEGI UL. SPACEROWA
3	SZCZYTY I
4	SZCZYTY II
5	POHULANKA
6	STROMIECKA WOLA
7	STROMIEC UL. BIAŁOBRZESKA I
8	STROMIEC UL. BIAŁOBRZESKA II
9	KSAWERÓW STARY
10	PODLESIE STROMIEC
11	LIPSKIE BUDY
12	DOBIESZYN STACJA
13	DOBIESZYN
14	SIELCE
15	SIELCE II
16	MIEJSKA DĄBROWA

Załącznik nr 1 do aneksu nr 5 zawartego w dniu 5 grudnia 2024 roku do Porozumienia nr OIN.031.4.2019 z dnia 16.12.2019 roku

PKS Sp. z o.o. w Grójcu

Rozkład ważny od 01.01.2025 do 31.12.2025

Nazwa linii : Białobrzegi-Miejska Dąbrowa przez: Stromiec-Dobieszyn

Oznaczenie linii komunikacyjnej: U

Numer linii : 1089

1395 S M R 183	NrDr TAM	Pr.TAM	Km	Odł	o	Lp	Numer kursu Oznaczenia Oznaczenie rodzaju usług i pojazdów Liczba dni kursowania w okresie ważności rozkładu	NrDr POW	Pr.POW	Kod	Kod miejscowości	1394 S M R 183
16:10			0,0	0,0	0,0	1	o BIAŁOBRZEGI P.D. UL. POŚWIĘTNA	p		5120310	0973286	06:40
16:12			0,0		9,0	2	BIAŁOBRZEGI UL. SPACEROWA			5120294	0973286	
16:16			5,0	5,0	<	3,0	MIKÓWKA			5124596	0614570	06:33
16:19			8,0	8,0	<	1,6	4 BRZESKA WOLA			5120909	0614475	06:30
16:22			9,6	9,6	<	2,0	5 KOŁONIA BOBREK			5120589	0638613	06:28
16:24			11,6	11,6	<	1,8	6 PIRÓG			5125557	0638955	06:25
16:27			13,4	13,4	<	1,1	7 STROMIEC UL. RADOMSKA			5126974	0639044	06:23
16:29			14,5	14,5	1,1	8	STROMIEC UL. BIAŁOBRZESKA I			5126947	0639044	06:21
16:30			15,6	15,6	2,1	9	STROMIEC UL. BIAŁOBRZESKA II			5126983	0639044	06:19
16:32			17,7	17,7	2,5	10	KSAWERÓW STARY			5123857	0638760	06:16
16:36			20,2	20,2	1,1	11	PODLESIE STROMIEC			5126965	0639044	06:13
16:38			21,3	21,3	1,1	12	LIPSKIE BUDY			5124014	0638783	06:11
16:40			22,4	22,4	2,6	13	DOBIESZYN STACJA			5121531	0638671	06:10
16:43			25,0	25,0	2,0	14	DOBIESZYN			5121540	0638671	06:07
16:46			27,0	27,0	1,0	15	SIELCE			5126689	0639009	06:04
16:47			28,0	28,0	4,0	16	SIELCE II			5129301	0639009	06:03
16:50			32,0	32,0		17	p MIEJSKA DĄBROWA	o		5121433	0619700	06:00
63,0						18	Prędkość techniczna					61,0
48,0						19	Prędkość komunikacyjna					48,0
5856,0						20	Przebieg kursów - w okresie ważności rozkładu					5856,0
130			21 22	Zadania								130

23	Suma przebiegu - w okresie ważności rozkładu TAM	5856,0
24	Suma przebiegu - w okresie ważności rozkładu POWROT	5856,0
25	Ogółem suma przebiegu - w okresie ważności rozkładu	11712,0
26	Data i dane osoby zarządzającej transportem	Grzegorz Zalewski

Oznaczenia :

S - kursuje w dni nauki szkolnej

Oznaczenie rodzajów usług i pojazdów :

R - regularny przewóz osób

M - rezerwacja miejsc

Liczba pojazdów do obsługi dziennej linii

Załącznik nr 1 do aneksu nr 5 zawartego w dniu 5 grudnia 2024 roku do Porozumienia nr OIN.031.4.2019 z dnia 16.12.2019 roku

Wykaz przystanków

**Numer linii
we wniosku**

Linia

1089

BIAŁOBRZEGI-SIELEC

Nr	Nazwa przystanku
1	BIAŁOBRZEGI P.D. UL. POŚWIĘTNA
2	BIAŁOBRZEGI UL. SPACEROWA
3	MIKÓWKA
4	BRZESKA WOLA
5	KOLONIA BOBREK
6	PIRÓG
7	STROMIEC UL. RADOMSKA
8	STROMIEC UL. BIAŁOBRZESKA I
9	STROMIEC UL. BIAŁOBRZESKA II
10	KSAWERÓW STARY
11	PODLESIE STROMIEC
12	LIPSKIE BUDY
13	DOBIESZYN STACJA
14	DOBIESZYN
15	SIELCE
16	SIELCE II
17	MIEJSKA DĄBROWA

Załącznik nr 2 do aneksu nr 5 zawartego w dniu 5 grudnia 2024 roku do Porozumienia nr OIN.031.4.2019 z dnia 16.12.2019 roku

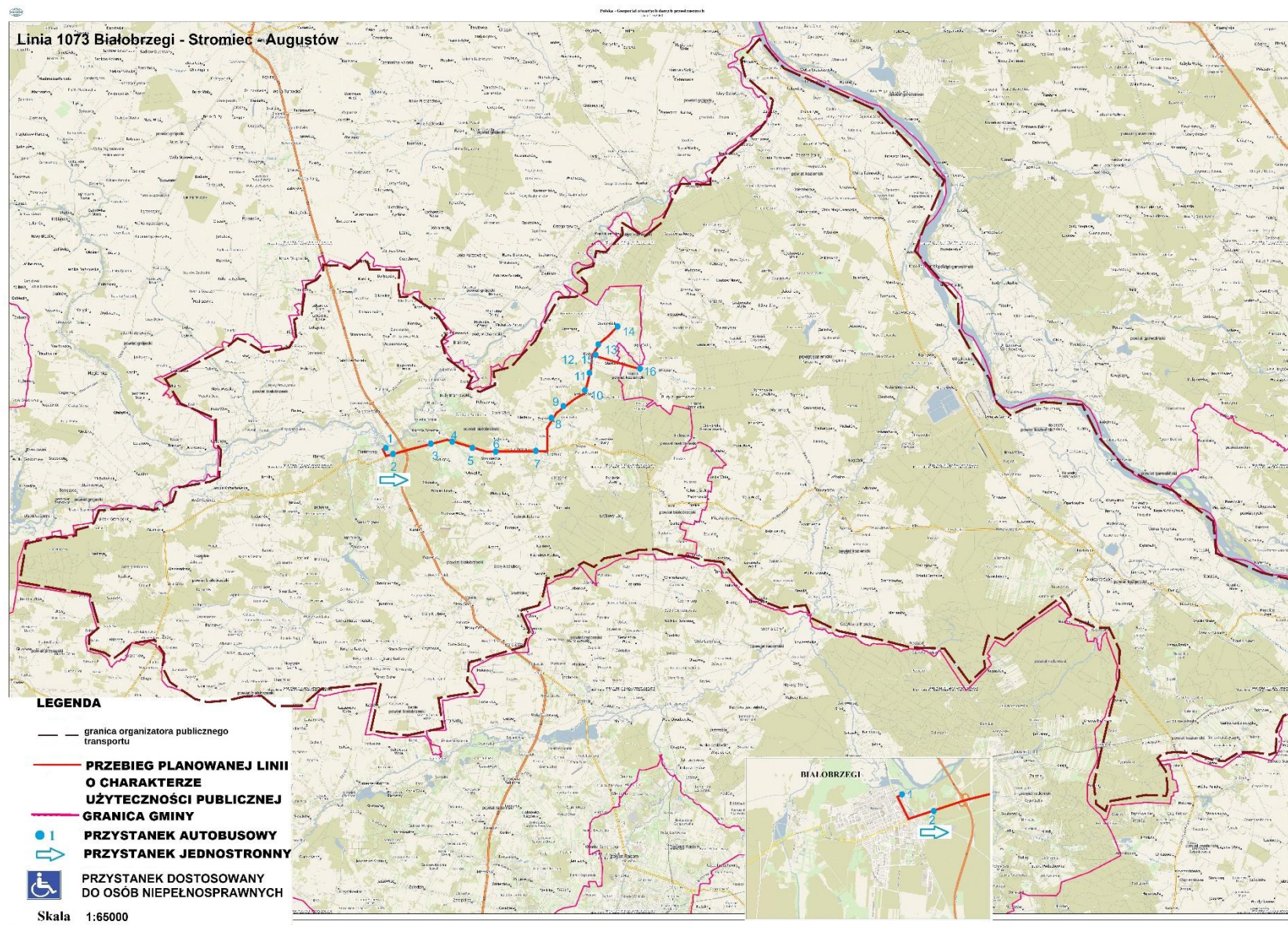

Załącznik nr 2 do aneksu nr 5 zawartego w dniu 5 grudnia 2024 roku do Porozumienia nr OIN.031.4.2019 z dnia 16.12.2019 roku

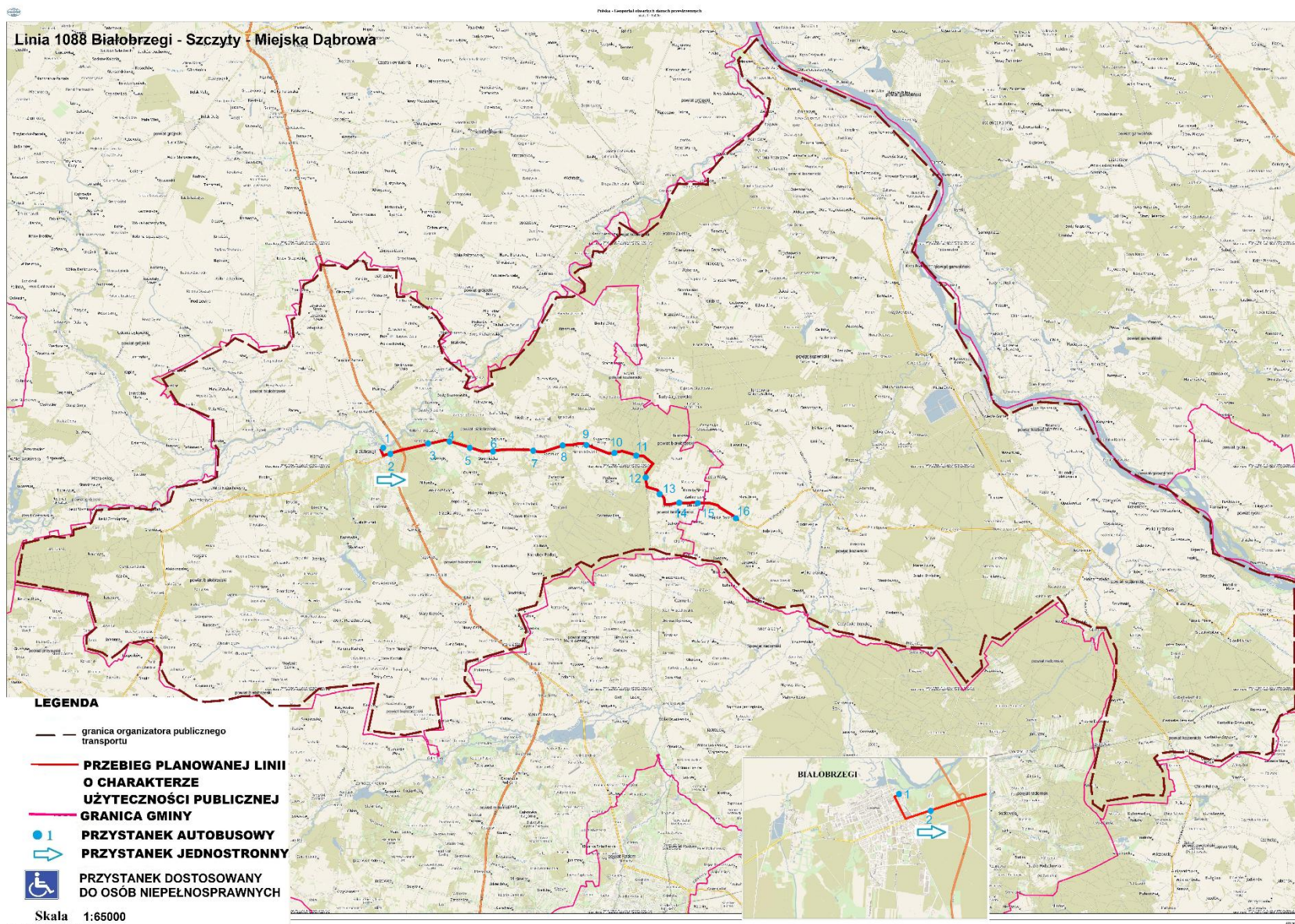

Załącznik nr 2 do aneksu nr 5 zawartego w dniu 5 grudnia 2024 roku do Porozumienia nr OIN.031.4.2019 z dnia 16.12.2019 roku

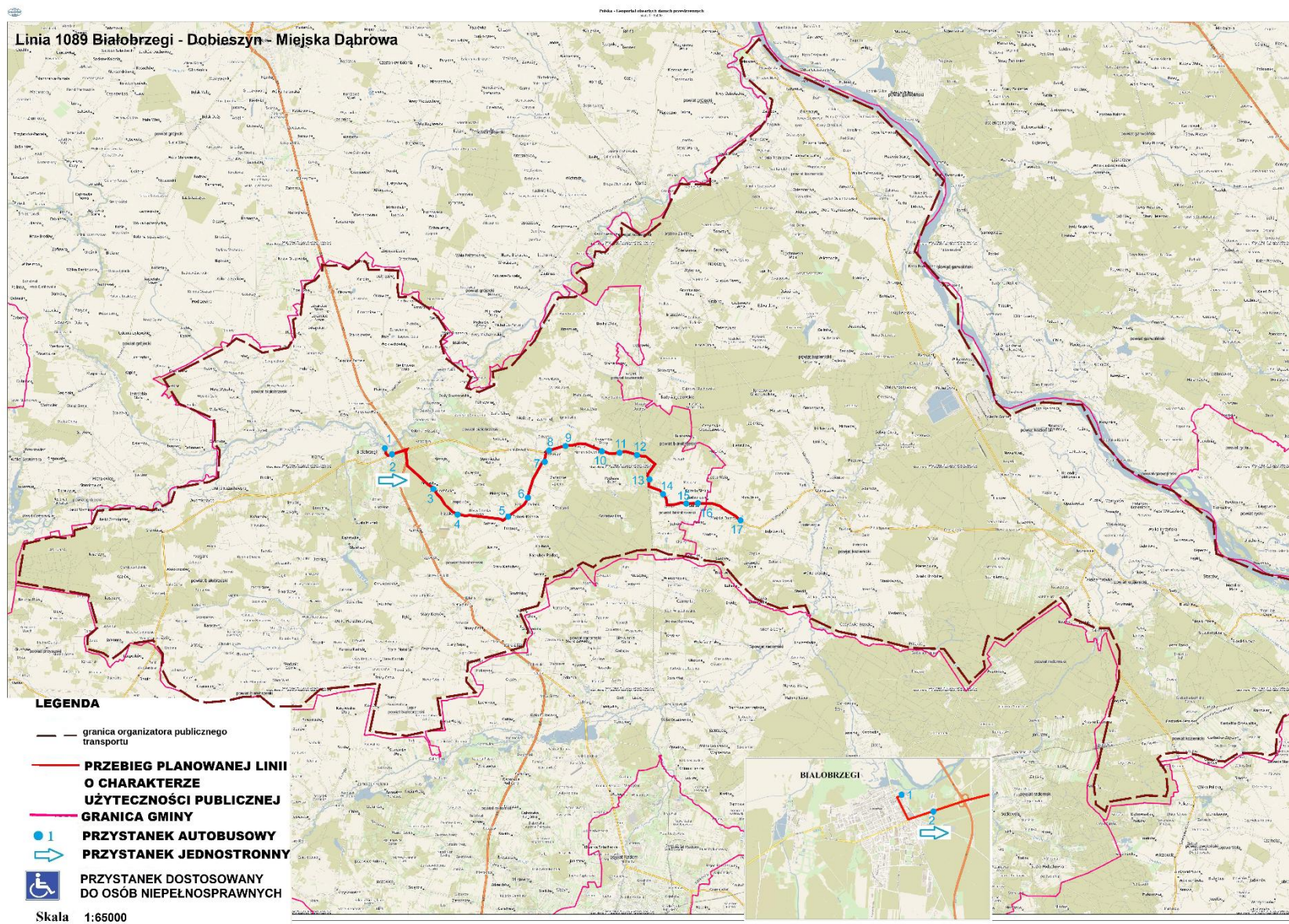

Załącznik nr 3 do aneksu nr 5 zawartego w dniu 5 grudnia 2024 roku do Porozumienia nr OIN.031.4.2019 z dnia 16.12.2019 roku

PLAN 2025 Porozumienie Kozienice

L p.	Nazwa linii komunikacyjnej	Planowana kwota deficytu	Wozokilometry	Kwota deficytu na 1 wozokilometr	Dopłata od Wojewody do jednego kilometra	Kwota dopłaty od Wojewody	Wkład własny wyrażony kwotowo na jeden wozokilometr	Procentowy udział wkładu własnego w kwocie deficytu	Uwagi: minimalny wkład własny starostw	wkład własny Powiat Białobrzegi km 93,22%	wkład własny powiat Kozienicki km 6,78%
1.	1401 1073 Białobrzegi-Augustów	62 220,00	18 300,00	3,40	3,00	54 900,00	0,40	11,76	7 320,00	6 823,70	496,30
2.	1401 1088U Białobrzegi-Miejska Dąbrowa przez Szczyty-Stromiec-Dobieszyn	91 001,00	26 765,00	3,40	3,00	80 295,00	0,40	11,76	10 706,00	9980,13	725,87
3.	1401 1089U Białobrzegi-Miejska Dąbrowa przez Stromiec -Dobieszyn	39 820,80	11 712,00	3,40	3,00	35 136,00	0,40	11,76	4 684,80	4367,17	317,63
Razem:		193 041,80	56 777,00			170 331,00			22 710,80	21 171,00	1 539,80

#170331#Powiat Białobrzegi

Białobrzegi 05.12.2024
(miejscowość) (data)

A1. ORGANIZATOR PUBLICZNEGO TRANSPORTU ZBIOROWEGO	
NIP	7981464078
Nazwa organizatora publicznego transportu zbiorowego	Powiat Białobrzegi
REGON	670223132
Adres	Plac Zygmunta Starego 9, 26-800 Białobrzegi
Powiat	białobrzegi
Województwo	mazowieckie
A2. Dane osoby do kontaktu w sprawie wniosku	
Imię	Grażyna
Nazwisko	Osowska
Telefon	48 613 34 14 wew. 127
Adres e-mail	g_osowska@bialobrzegipowiat.pl

Wojewoda Mazowiecki
Wydział Infrastruktury i Rolnictwa
pl.Bankowy 3/5
00-950 Warszawa

WNIOSEK O OBJĘCIE DOPLATĄ REALIZACJI ZADAŃ WŁASNYCH ORGANIZATORA W ZAKRESIE PRZEWOZÓW AUTOBUSOWYCH O CHARAKTERZE UŻYTECZNOŚCI PUBLICZNEJ PRZEZ DOPLATĘ DO CENY USŁUGI W RAMACH NABORU WNIOSKÓW NA 2025 R.

A.3 Informacje dotyczące organizatora publicznego transportu zbiorowego				
1. Rodzaj wniosku:	Wniosek			
2. Organizatorem publicznego transportu zbiorowego jest:	Powiat na mocy porozumienia			
3. Kod TERYT (TERC) organizatora publicznego transportu zbiorowego:	14	01	00	0
	Województwo	Powiat	Gmina	Rodzaj
4. Liczba jednostek samorządu terytorialnego objętych porozumieniami lub wchodzących w skład związku:	2			
5. Liczba gmin na obszarze których będą realizowane przewozy z wykorzystaniem środków Funduszu:	4			
6. Liczba mieszkańców gmin na obszarze których będą realizowane przewozy z wykorzystaniem środków Funduszu:	26956			
7. Liczba linii komunikacyjnych na które organizator występuje o objęcie dopłatą:	3			
8. NRB - numer rachunku bankowego (bez kodu kraju):	05124057031111001093362439			
9. Nazwa banku:	Bank Pekao			

pkt.2 - Proszę podać kod TERYT organizatora zgodnie z bazą GUS - w przypadku związków należy wskazać wartości zerowe.
Dostępne rodzaje jednostek: 0 - w przypadku województwa, powiatu lub związku; 2-gmina wiejska; 3- gmina miejsko wiejska

B.1 Linie komunikacyjne, na których będą wykonywane przewozy autobusowe o charakterze użyteczności publicznej, które nie funkcjonowały co najmniej 3 miesiące przed dniem wejścia w życie ustawy o Funduszu rozwoju przewozów autobusowych o charakterze użyteczności publicznej oraz na które umowa o świadczenie usług w zakresie publicznego transportu zbiorowego zostanie zawarta po dniu wejścia w życie ustawy o Funduszu rozwoju przewozów autobusowych o charakterze użyteczności publicznej							
Lp.	Nazwa linii komunikacyjnej	Miejscowości, w których zlokalizowane są przystanki autobusowe	Gminy, na terenie których wykonywane będą przewozy autobusowe	Długość linii [km]	Łączna liczba zatrzymań [w danym roku]	Częstotliwość	Data uruchomienia linii komunikacyjnej
	1	2	3	4	5	6	7
1	1401 1073U Białobrzegi - Szczyty I - Stromiec, 01 - Boska Wola - Augustów	Białobrzegi, Szczyty, Pohulanka, Stromiecka Wola, Stromiec, Ignacówka, Ducka Wola, Małe Boże, Boże, Krzemień, Boska Wola, Boże, Augustów	Białobrzegi, Stromiec, Grabów n/Pilicą	25,00	11346	732	01.01.2025
2	1401 1088U Białobrzegi - Miejska Dąbrowa przez Szczyty - Stromiec - Dobieszyn	Białobrzegi, Szczyty, Pohulanka, Stromiecka Wola, Stromiec, Ksawerów Stary, Podlesie, Stromiec, Lipskie Budy, Dobieszyn, Sielce, Miejska Dąbrowa	Białobrzegi, Stromiec, Głowaczów	26,50	26765	1010	01.01.2025
3	1401 1089U Białobrzegi - Miejska Dąbrowa przez Stromiec - Dobieszyn	Białobrzegi, Mikówka, Brzeska Wola, Kolonia Bobrek, Piróg, Stromiec, Ksawerów Stary, Podlesie, Stromiec, Lipskie Budy, Dobieszyn Stacja, Dobieszyn, Sielce, Miejska Dąbrowa	Białobrzegi, Stromiec, Głowaczów	32,00	11712	366	01.01.2025
Ogółem:				83,50	49 823	2 108	

Tabelę B.1 proszę wypełnić zgodnie z wytycznymi poniżej:

Kolumna 1
Należy wskazać nazwę lub numer linii komunikacyjnej
Każda linia komunikacyjna będzie traktowana jako oddzielne zadanie.

Kolumna nr 2
Należy wskazać miejscowości, w których zlokalizowane są przystanki autobusowe w danej linii komunikacyjnej.
W przypadku, gdy w danej miejscowości znajduje się więcej niż jeden przystanek komunikacyjny, należy wskazać tę miejscowość tylko raz.

Kolumna nr 3
Należy wskazać gminy, na obszarze których wykonywane będą przewozy autobusowe o charakterze użyteczności publicznej.

Kolumna 4
Należy wskazać długość linii komunikacyjnej wyrażoną w kilometrach.

Kolumna 5
Należy wskazać łączną liczbę zatrzymań autobusu na przystankach komunikacyjnych, w roku budżetowym, którego dotyczy wniosek o objęcie dopłatą.

Kolumna 6
Średnioroczna częstotliwość linii komunikacyjnej jako planowana ilość kursów w roku budżetowym, którego dotyczy wniosek o objęcie dopłatą. Wartość oblicza się automatycznie po wskazaniu długości linii oraz pracy eksploatacyjnej.

Kolumna 7
Należy wskazać graniczną datę uruchomienia linii komunikacyjnej. Uwaga, linia nieuruchomiona w tym terminie nie będzie podlegała dofinansowaniu.

C.1 Planowana wielkość pracy eksploatacyjnej wyrażona w wozokilometrach wykonywana w 2025 roku

Lp.	Nazwa linii komunikacyjnej	Liczba wozokilometrów*
1	1401 1073U Białobrzegi - Szczyty I - Stromiec, 01 - Boska Wola - Augustów	18 300,00
2	1401 1088U Białobrzegi - Miejska Dąbrowa przez Szczyty - Stromiec - Dobieszyn	26 765,00
3	1401 1089U Białobrzegi - Miejska Dąbrowa przez	11 712,00
Ogółem:		56 777,00

* przejazd 1 autobusu na odległość 1 km

D.1 Planowany wkład własny organizatora publicznego transportu zbiorowego w 2025 roku					
Lp.	Nazwa linii komunikacyjnej	Cena usługi [zł]	Część ceny usługi sfinansowanej ze środków własnych organizatora [zł]	Procentowa wartość części ceny usługi sfinansowanej ze środków własnych organizatora [%]	Środki własne organizatora [zł]
	1	2	3	4	5
1	1401 1073U Białobrzegi - Szczyty I - Stromiec, 01 - Boska Wola - Augustów	3,40 zł	0,40 zł	11,76%	7 320,00 zł
2	1401 1088U Białobrzegi - Miejska Dąbrowa przez Szczyty - Stromiec - Dobieszyn	3,40 zł	0,40 zł	11,76%	10 706,00 zł
3	1401 1089U Białobrzegi - Miejska Dąbrowa przez Stromiec - Dobieszyn	3,40 zł	0,40 zł	11,76%	4 684,80 zł
Ogółem:					22 710,80 zł

Tabelę D.1 proszę wypełnić zgodnie z wytycznymi poniżej:

Kolumna nr 1

Należy wskazać nazwę lub numer linii komunikacyjnej. Pole wypełnia się automatycznie po wskazaniu nazwy w części B.1

Kolumna nr 2

Cena usługi jako kwota deficytu pojedynczej linii komunikacyjnej w przewozach autobusowych o charakterze użyteczności publicznej wyrażona w złotych w odniesieniu do 1 wozokilometra. Wartość oblicza się automatycznie po wskazaniu deficytu oraz pracy eksploatacyjnej.

Kolumna nr 3

Udział własny finansowy w kosztach linii komunikacyjnej wyrażony w złotych w odniesieniu do 1 wozokilometra. Wartość oblicza się automatycznie po wskazaniu środków własnych organizatora oraz pracy eksploatacyjnej.

Kolumna nr 4

Część ceny usługi sfinansowana ze środków własnych organizatora publicznego transportu zbiorowego (nie mniej niż 10 %). Wartość oblicza się automatycznie po wypełnieniu pozostałych pól.

Kolumna nr 5

Należy wskazać kwotę środków własnych organizatora publicznego transportu zbiorowego dla danej linii komunikacyjnej.

E.1 Planowana kwota deficytu linii komunikacyjnych, na których będą wykonywane przewozy autobusowe o charakterze użyteczności publicznej w 2025 roku

Lp.	Nazwa linii komunikacyjnej	Planowana kwota deficytu*
1	1401 1073U Białobrzegi - Szczyty I - Stromiec, 01 - Boska Wola - Augustów	62 220,00 zł
2	1401 1088U Białobrzegi - Miejska Dąbrowa przez Szczyty - Stromiec - Dobieszyn	91 001,00 zł
3	1401 1089U Białobrzegi - Miejska Dąbrowa przez Stromiec - Dobieszyn	39 820,80 zł
Ogółem:		193 041,80 zł

* ujemny wynik finansowy netto wyliczony dla linii o charakterze użyteczności publicznej nieuwzględniający rozróżnego zysku (iloczyn ilości wozokilometrów i ceny usługi), zgodnie z kalkulacją stanowiącą załącznik nr 2 do wniosku o objęcie dopłatą.

F.1 Planowana łączna kwota dopłaty w 2025 roku.

Lp.	Nazwa linii komunikacyjnej	Planowana kwota dopłaty*
1	1401 1073U Białobrzegi - Szczyty I - Stromiec, 01 - Boska Wola - Augustów	54 900,00 zł
2	1401 1088U Białobrzegi - Miejska Dąbrowa przez Szczyty - Stromiec - Dobieszyn	80 295,00 zł
3	1401 1089U Białobrzegi - Miejska Dąbrowa przez Stromiec - Dobieszyn	35 136,00 zł
Ogółem:		170 331,00 zł

*maksymalna kwota dopłaty do 1 wozokilometra wynosi nie więcej niż 3 zł.

G.1 Sposób realizacji przez organizatora publicznego transportu zbiorowego potrzeb osób niepełnosprawnych oraz osób o ograniczonej zdolności ruchowej w zakresie dostosowania infrastruktury do potrzeb tych osób.

Lp.	Nazwa linii komunikacyjnej	Liczba przystanków i dworców zapewniających nieutrudniony do nich dostęp osobom niepełnosprawnym oraz osobom o ograniczonej zdolności ruchowej	Liczba wszystkich przystanków
1	1401 1073U Białobrzegi - Szczyty I - Stromiec, 01 - Boska Wola - Augustów	0	16
2	1401 1088U Białobrzegi - Miejska Dąbrowa przez Szczyty - Stromiec - Dobieszyn	0	16
3	1401 1089U Białobrzegi - Miejska Dąbrowa przez Stromiec - Dobieszyn	0	17
Ogółem:		0	49

H.1 Liczba przystanków na liniach komunikacyjnych zlokalizowanych w odległości nie większej niż 500 m od terenów objętych przedsięwzięciami lub inwestycjami powiązanych z przedsięwzięciem infrastrukturalnym o którym mowa w art. 5c ust. 1 ustawy z dnia 8 grudnia 2006 r. o finansowym wsparciu niektórych przedsięwzięć mieszkaniowych (Dz. U. z 2024 r. poz. 304)

Lp.	Nazwa linii komunikacyjnej	Liczba przystanków zlokalizowanych w odległości nie większej niż 500 m.	Rodzaj i nazwa przedsięwzięcia infrastrukturalnego	Odległość (w metrach) od najbliższego przystanku komunikacyjnego
1	1401 1073U Białobrzegi - Szczyty I - Stromiec, 01 - Boska Wola - Augustów	0		
2	1401 1088U Białobrzegi - Miejska Dąbrowa przez Szczyty - Stromiec - Dobieszyn	0		
3	1401 1089U Białobrzegi - Miejska Dąbrowa przez Stromiec - Dobieszyn	0		
Ogółem:		0		

Elektronicznie podpisany przez Sylwester Korgul
Data: 2024.12.06 14:44:56 +01'00'

Elektronicznie podpisany przez Bartłomiej Kowalczyk
Data: 2024.12.06 14:49:59 +01'00'

dane osób działających w imieniu organizatora publicznego transportu zbiorowego składających kwalifikowany podpis elektroniczny pod wnioskiem

Elektronicznie podpisany przez BOGDAN GŁOWACKI
Data: 2024.12.06 14:52:30 +01'00'

kontrasygnata Skarbnika/Głównego księgowego budżetu - dane osoby składającej kwalifikowany podpis elektroniczny

Załączniki:

- oświadczenia do wniosku:
 - oświadczenie o niefunkcjonowaniu co najmniej 3 miesiące przed dniem wejścia w życie ustawy o Funduszu rozwoju przewozów autobusowych o charakterze użyteczności publicznej linii komunikacyjnych, dla których organizator publicznego transportu zbiorowego złożył wniosek o objęcie dopłatą w danym roku budżetowym;
 - oświadczenie o zamiarze zawarcia umowy o świadczeniu usług w zakresie publicznego transportu zbiorowego na liniach komunikacyjnych zawartych we wniosku o objęcie dopłatą w danym roku budżetowym, między organizatorem publicznego transportu zbiorowego a operatorem publicznego transportu zbiorowego, posiadającym uprawnienia do wykonywania publicznego transportu zbiorowego;
 - oświadczenie, że organizator publicznego transportu zbiorowego sfinansuje ze środków własnych część ceny usługi, w wysokości nie mniejszej niż 10%;
 - oświadczenie, że dane zawarte we wniosku o objęcie dopłatą w danym roku budżetowym realizacji zadań własnych organizatora w zakresie przewozów autobusowych o charakterze użyteczności publicznej przez dopłatę do ceny usługi są kompletne i zgodne z prawdą oraz znane mi są zasady dofinansowania ze środków Funduszu realizacji zadań własnych organizatorów dotyczących zapewnienia funkcjonowania publicznego transportu zbiorowego w zakresie przewozów autobusowych o charakterze użyteczności publicznej określone w ustawie o Funduszu rozwoju przewozów autobusowych o charakterze użyteczności publicznej;
 - oświadczenie, że zgłoszone do dofinansowania linie komunikacyjne nie stanowią komunikacji miejskiej w rozumieniu ustawy o publicznym transporcie zbiorowym;
 - oświadczenie, że zgłoszone do dofinansowania linie realizowane będą w ramach przewozów otwartych na podstawie ustawy o publicznym transporcie zbiorowym i nie stanowią przewozów regularnych specjalnych tzw. linii szkolnych;
 - oświadczenie, że przebieg zgłoszonych do dofinansowania linii komunikacyjnych nie wykracza poza obszar właściwości organizatora a w przypadku linii której przebieg wykracza poza obszar właściwości organizatora zawarte zostało porozumienie na podstawie ustawy o publicznym transporcie zbiorowym na mocy którego powierzona została realizacja zadania.
- kalkulacje planowanej kwoty deficytu dla poszczególnych linii komunikacyjnych ujętych we wniosku o objęcie dopłatą w danym roku budżetowym w oparciu o koszty i przychody (z wyszczególnieniem elementów składowych);
- poświadczona za zgodność z oryginałem kserokopia porozumienia między gminami, porozumienia między powiatami, statutu związku międzygminnego, statutu związku powiatów, statutu związku powiatowo-gminnego (jeśli dotyczy);
- dane osób, które w imieniu organizatora publicznego transportu zbiorowego zawarły umowę o dopłatę, z podaniem pełnionej funkcji;
- informacja uzupełniająca o jednostkach samorządu terytorialnego wchodzących w skład organizatora publicznego transportu zbiorowego.

Pouczenie:

- oświadczenia stanowiące załączniki do wniosku o objęcie dopłatą w danym roku budżetowym powinny zawierać: oznaczenie organizatora publicznego transportu zbiorowego oraz jego adres; oznaczenie miejsca i datę złożenia oświadczenia;
- wniosek o objęcie dopłatą w danym roku budżetowym dofinansowaniem realizacji zadań własnych organizatorów w zakresie przewozów autobusowych o charakterze użyteczności publicznej przez dopłatę do ceny usługi, doręczony po upływie terminu, o którym mowa w Biuletynie Informacji Publicznej na stronie Mazowieckiego Urzędu Wojewódzkiego w Warszawie, bądź nieuzupełniony w terminie wyznaczonym przez Wojewodę, nie podlega rozpatrzeniu.
- należy wypełnić wszystkie czerwone pola wniosku o objęcie dopłatą oraz załączyć wszystkie wymagane załączniki. Niedozwolona jest samowolna zmiana układu wniosku.
- wnioski o objęcie dopłatą w danym roku budżetowym, składane drogą elektroniczną, winny być podpisane elektronicznie przez osoby uprawnione do reprezentowania organizatora publicznego transportu zbiorowego z użyciem ważnego kwalifikowanego podpisu elektronicznego. Każdorazowo (niezależnie od formy złożenia wniosku) należy przekazać wniosek w wersji edytowalnej na adres e-mail: autobusy@mazowieckie.pl Warunkiem przyjęcia wniosku jest przesłanie jego wersji edytowalnej w formacie pliku EXCEL (z rozszerzeniem .xlsx) oraz przekazanie jednobrzmiącej podpisanej wersji wniosku za pośrednictwem ePUAP w terminie określonym w ogłoszeniu.
- plik w wersji edytowalnej należy nazwać nazwą organizatora.
- Na żądanie wojewody, organizator zobowiązany jest dołączyć do wniosku schematy przebiegu linii komunikacyjnych wykonanych na podkładzie mapy administracyjnej.

Nr sprawy w MUW:

Uwagi:	
--------	--

Białobrzegi 05.12.2024
(miejscowość) (data)

A1. ORGANIZATOR PUBLICZNEGO TRANSPORTU ZBIOROWEGO	
NIP	7981464078
Nazwa organizatora publicznego transportu zbiorowego	Powiat Białobrzegi
REGON	670223132
Adres	Plac Zygmunta Starego 9, 26-800 Białobrzegi
Powiat	białobrzegi
Województwo	mazowieckie
A2. Dane osoby do kontaktu w sprawie wniosku	
Imię	Grażyna
Nazwisko	Osowska
Telefon	48 613 34 14 wew. 127
Adres e-mail	g.osowska@bialobrzegipowiat.pl

Wojewoda Mazowiecki
Wydział Infrastruktury i Rolnictwa
pl.Bankowy 3/5
00-950 Warszawa

ZAŁĄCZNIK NR 1 DO WNIOSKU O OBJĘCIE DOPLATĄ - OŚWIADCZENIA

A.3 Treść oświadczeń

Oświadczenia do wniosku o objęcie w 2025 roku dopłatą realizacji zadań własnych organizatorów w zakresie przewozów autobusowych o charakterze użyteczności publicznej przez dopłatę do ceny usługi, zwanego dalej „wnioskiem”:

- a) Oświadczam, że linie komunikacyjne wskazane we wniosku nie funkcjonowały co najmniej 3 miesiące przed dniem wejścia w życie ustawy o Funduszu rozwoju przewozów autobusowych o charakterze użyteczności publicznej (Dz. U. z 2024 r. poz. 402);
- b) Oświadczam, że zamierzam zawrzeć umowę o świadczeniu usług w zakresie publicznego transportu zbiorowego na liniach komunikacyjnych zawartych we wniosku, między organizatorem publicznego transportu zbiorowego a operatorem publicznego transportu zbiorowego, posiadającym uprawnienia do wykonywania publicznego transportu zbiorowego;
- c) Oświadczam, że jako organizator publicznego transportu zbiorowego sfinansuję ze środków własnych część ceny usługi, w wysokości nie mniejszej niż 10%;
- d) Oświadczam, że dane zawarte we wniosku są kompletne i zgodne z prawdą oraz znane mi są zasady dofinansowania ze środków Funduszu realizacji zadań własnych organizatorów dotyczących zapewnienia funkcjonowania publicznego transportu zbiorowego w zakresie przewozów autobusowych o charakterze użyteczności publicznej określone w ustawie o Funduszu rozwoju przewozów autobusowych o charakterze użyteczności publicznej (Dz. U. z 2024 r. poz. 402);
- e) Oświadczam, że zgłoszone we wniosku linie komunikacyjne nie stanowią przewozów realizowanych w ramach komunikacji miejskiej w rozumieniu ustawy z dnia 16 grudnia 2010 roku o publicznym transporcie zbiorowym (Dz. U. z 2023 r. poz. 2778).
- f) Oświadczam, że zgłoszone do dofinansowania linie realizowane będą w ramach przewozów otwartych na podstawie ustawy o publicznym transporcie zbiorowym i nie stanowią przewozów regularnych specjalnych tzw. linii szkolnych.
- g) Oświadczam, że przebieg zgłoszonych do dofinansowania linii komunikacyjnych nie wykracza poza obszar właściwości organizatora a w przypadku linii której przebieg wykracza poza obszar właściwości organizatora zawarte zostało porozumienie na podstawie ustawy o publicznym transporcie zbiorowym na mocy którego powierzona została realizacja zadania.

Jestem świadomy/świadoma odpowiedzialności karnej za podanie nieprawdy w niniejszym oświadczeniu, zgodnie z art.. 233 ustawy z dnia 6 czerwca 1997 r. - Kodeks karny (Dz. U. z 2020 r. poz. 1444 ze zm.).

Sylwester Korgul Elektronicznie podpisany przez Sylwester Korgul
Data: 2024.12.06 14:45:24 +01'00'

Bartłomiej Kowalczyk Elektronicznie podpisany przez Bartłomiej Kowalczyk
Data: 2024.12.06 14:50:16 +01'00'

dane osób działających w imieniu organizatora publicznego transportu zbiorowego składających kwalifikowany podpis elektroniczny pod wnioskiem

BOGDAN GŁOWACKI Elektronicznie podpisany przez BOGDAN GŁOWACKI
Data: 2024.12.06 14:52:48 +01'00'

kontraznaczona Skarbnika/Głównego księgowego budżetu - dane osoby składającej kwalifikowany podpis elektroniczny

Białobrzegi (miejscowość) 05.12.2024 (data)

A.1. ORGANIZATOR PUBLICZNEGO TRANSPORTU ZBIOROWEGO	
NIP	758144078
Nazwa organizatora publicznego transportu zbiorowego	Powiat Białobrzecki
REGION	570223132
Adres	Plac Zgromadzenia Starego 9, 16-000 Białobrzegi
Powiat	Białobrzecki
Województwo	mazowieckie
A.2. Dane osoby do kontaktu w sprawie wniosku	
Imię	Grzyba
Nazwisko	Olewska
Telefon	48 613 34 14 wew. 127
Adres e-mail	g.olewska@bialobrzegi.powiat.pl

Wojewoda Mazowiecki
Wydział Infrastruktury i Rolnictwa
p.l.Bankowy 3/5
00-950 Warszawa

ZALĄCZNIK NR 2 DO WNIOSKU - KALKULACJE PLANOWANEJ KWOTY DERYKTU DLA POSZCZEGÓLNYCH LINII KOMUNIKACYJNYCH UJĘTYCH WE WNIOSKU O OBJĘCIE DOPŁATĄ W DANYM ROKU BUDŻETOWYM W OPARCIU O KOSZTY I PRZYCHODY (Z WYSZCZEGÓLNIENIEM ELEMENTÓW SKŁADOWYCH)

Lp.	Nazwa linii komunikacyjnej	2	3	4	5	6	7	8	9	10	11	12	Defcyt
1	1401.1073U Białobrzegi - Szczyły 1 - Stroniec, 01 - Iłseka Wola - Augustów	56 192,16 zł	7 312,69 zł	53 882,91 zł	1 / 419,51 zł	13 855,59 zł	5 003,41 zł	153 560,27 zł	44 759,07 zł	46 586,60 zł	0,00 zł	91 346,27 zł	-62 220,00 zł
2	1401.1088U Białobrzegi - Miejska Dąbrowa przez Szczyły - Stroniec - Dobieszyń	82 184,88 zł	10 695,31 zł	78 807,43 zł	25 330,96 zł	20 264,75 zł	7 317,83 zł	224 601,16 zł	65 464,08 zł	68 136,08 zł	0,00 zł	133 600,16 zł	-91 001,00 zł
3	1401.1085U Białobrzegi - Miejska Dąbrowa przez Stroniec - Dobieszyń	35 962,98 zł	4 660,12 zł	34 485,06 zł	11 084,48 zł	8 857,58 zł	3 202,18 zł	98 282,40 zł	28 646,18 zł	29 815,42 zł	0,00 zł	58 461,60 zł	-39 820,80 zł

B.1 Linie komunikacyjne, na których będą wykonywane przewozy autobusowe o charakterze użyteczności publicznej, które nie funkcjonowały co najmniej 3 miesiące przed dniem wejścia w życie ustawy o Funduszu rozwoju przewozów autobusowych o charakterze użyteczności publicznej oraz na które umowa o świadczenie usług w zakresie publicznego transportu zbiorowego została zawarta po dniu wejścia w życie ustawy o Funduszu rozwoju przewozów autobusowych o charakterze użyteczności publicznej

Ogółem:	174 340,02 zł	22 668,12 zł	167 175,40 zł	53 736,95 zł	42 987,92 zł	15 523,42 zł	476 449,85 zł	138 865,93 zł	144 538,10 zł	0,00 zł	283 406,03 zł	-139 041,80 zł
---------	---------------	--------------	---------------	--------------	--------------	--------------	---------------	---------------	---------------	---------	---------------	----------------

Łączny planowany deficyt na liniach komunikacyjnych w 2025 roku wynosi: **-193 041,80 zł**

Sylwest | Elektronicznie podpisany przez Bartłomiej Kowalczyk
 Data: 2024.12.06 14:50:30
 +0100

Bartłomiej Kowalczyk

Elektronicznie podpisany przez Bartłomiej Kowalczyk
 Data: 2024.12.06 14:50:30
 +0100

Linie osób fizycznych w Internecie: adresy i adresy IP użytkowników podlegających kwalifikacji podpisu elektronicznego pod wizerunkiem

BOGDAN GŁÓWACKI

Elektronicznie podpisany przez BOGDAN GŁÓWACKI
 Data: 2024.12.06 14:53:08
 +0100

komisja na Sejmiku Województwa Mazowieckiego - dane osoby fizycznej kwalifikowanej podpisu elektronicznego

Białobrzegi 05.12.2024
(miejscowość) (data)

A1. ORGANIZATOR PUBLICZNEGO TRANSPORTU ZBIOROWEGO	
NIP	7981464078
Nazwa organizatora publicznego transportu zbiorowego	Powiat Białobrzegi
REGON	670223132
Adres	Plac Zygmunta Starego 9, 26-800 Białobrzegi
Powiat	białobrzegi
Województwo	mazowieckie
A2. Dane osoby do kontaktu w sprawie wniosku	
Imię	Grażyna
Nazwisko	Osowska
Telefon	48 613 34 14 wew. 127
Adres e-mail	g.osowska@bialobrzegipowiat.pl

Wojewoda Mazowiecki
Wydział Infrastruktury i Rolnictwa
pl.Bankowy 3/5
00-950 Warszawa

ZAŁĄCZNIK NR 4 DO WNIOSKU O OBJĘCIE DOPLATĄ - OŚWIADCZENIE O DANYCH OSÓB UPRAWNIONYCH DO REPREZENTOWANIA ORGANIZATORA, KTÓRE ZAWRĄ UMOWĘ O DOPLATĘ

A.3 Informacje dotyczące organizatora publicznego transportu zbiorowego

W imieniu organizatora publicznego transportu zbiorowego umowę o dopłatę zawierają:

1.	Pan	Sylwester Korgul	Starosta	Powiatu Białobrzskiego
	Pani/Pani	Imię i Nazwisko	Stanowisko	Nazwa c.d
2.		Bartłomiej Kowalczyk	Wicestarosta	Powiatu Białobrzskiego
	Pani/Pani	Imię i Nazwisko	Stanowisko	Nazwa c.d
3.				
	Pani/Pani	Imię i Nazwisko	Stanowisko	Nazwa c.d

Umowę kontrasygnuje:

1.	Pan	Bogdan Głowacki	Skarbnik	Powiatu Białobrzskiego
	Pani/Pani	Imię i Nazwisko	Stanowisko	Nazwa c.d

Sylwester Korgul Elektronicznie podpisany przez Sylwester Korgul Data: 2024.12.06 14:47:04 +01'00'

Bartłomiej Kowalczyk Elektronicznie podpisany przez Bartłomiej Kowalczyk Data: 2024.12.06 14:50:41 +01'00'

dane osób działających w imieniu organizatora publicznego transportu zbiorowego składających kwalifikowany podpis elektroniczny pod wnioskiem

BOGDAN GŁOWACKI Elektronicznie podpisany przez BOGDAN GŁOWACKI Data: 2024.12.09 10:19:05 +01'00'

Białobrzegi 05.12.2024
(miejscowość) (data)

A1. ORGANIZATOR PUBLICZNEGO TRANSPORTU ZBIOROWEGO	
NIP	7981464078
Nazwa organizatora publicznego transportu zbiorowego	Powiat Białobrzegi
REGON	670223132
Adres	Plac Zygmunta Starego 9, 26-800 Białobrzegi
Powiat	białobrzegi
Województwo	mazowieckie
A2. Dane osoby do kontaktu w sprawie wniosku	
Imię	Grażyna
Nazwisko	Osowska
Telefon	48 613 34 14 wew. 127
Adres e-mail	g.osowska@bialobrzegipowiat.pl

Wojewoda Mazowiecki
Wydział Infrastruktury i Rolnictwa
pl.Bankowy 3/5
00-950 Warszawa

ZALĄCZNIK NR 5 DO WNIOSKU O OBJĘCIE DOPŁATĄ - INFORMACJA UZUPEŁNIAJĄCA O JEDNOSTKACH (GMINACH) WCHODZĄCYCH W SKŁAD ORGANIZATORA PUBLICZNEGO TRANSPORTU ZBIOROWEGO NA TERENIE KTÓRYCH REALIZOWANE BĘDĄ PRZEWOZY AUTOBUSOWE

A.3 Kod TERYT jednostek wchodzących w skład organizatora					
Lp.	Nazwa jednostki samorządu terytorialnego	Kod Województwa	Kod Powiatu	Kod Gminy	Rodzaj jednostki
Kod TERYT - TERC					
1.	Gmina Białobrzegi	14	01	01	1
2.	Gmina Stroniec	14	01	05	2
3.	Gmina Grabów n/Pilicą	14	07	04	2
4.	Gmina Głowaczów	14	07	02	2

Sylwester Korgul
Elektronicznie podpisany przez Sylwestera Korgul
Data: 2024.12.06 14:47:20 +01'00'

Bartłomiej Kowalczyk
Elektronicznie podpisany przez Bartłomeja Kowalczyk
Data: 2024.12.06 14:50:54 +01'00'

dane osób działających w imieniu organizatora publicznego transportu zbiorowego składających kwalifikowany podpis elektroniczny pod wnioskiem

BOGDAN
GŁOWACKI

Elektronicznie podpisany przez
BOGDAN GŁOWACKI
Data: 2024.12.09 10:19:16 +01'00'