



DZIENNIK URZĘDOWY

WOJEWÓDZTWA MAZOWIECKIEGO

Warszawa, dnia 2 kwietnia 2025 r.

Poz. 3372

ZARZĄDZENIE REGIONALNEGO DYREKTORA OCHRONY ŚRODOWISKA W WARSZAWIE

z dnia 31 marca 2025 r.

w sprawie uznania za rezerwat przyrody Paryż

Na podstawie art. 13 ust. 3 ustawy z dnia 16 kwietnia 2004 r. o ochronie przyrody (Dz. U. z 2024 r. poz. 1478 i 1940) zarządza się, co następuje:

§ 1. 1. Uznaje się za rezerwat przyrody Paryż, zwany dalej „rezerwatem”, obszar lasu o łącznej powierzchni 30,43 ha, położony w województwie mazowieckim, na terenie powiatu płońskiego, gminy Sochocin.

2. Przebieg granicy rezerwatu określa mapa stanowiąca załącznik nr 1 do zarządzenia.

3. Opis przebiegu granicy rezerwatu w formie wykazu współrzędnych punktów załamania granicy określa załącznik nr 2 do zarządzenia.

§ 2. 1. W celu zabezpieczenia rezerwatu przed zagrożeniami zewnętrznymi wynikającymi z działalności człowieka wyznacza się otulinę rezerwatu o łącznej powierzchni 127,59 ha.

2. Przebieg granicy otuliny rezerwatu określa mapa stanowiąca załącznik nr 3 do zarządzenia.

3. Opis przebiegu granicy otuliny rezerwatu w formie wykazu współrzędnych punktów załamania granicy określa załącznik nr 4 do zarządzenia.

§ 3. Celem ochrony rezerwatu jest zachowanie fragmentu grądów, stanowiących cenny element krajobrazu Wysoczyzny Płońskiej.

§ 4. Dla rezerwatu ustala się:

1) rodzaj - Leśny (L);

2) typ i podtyp:

a) ze względu na dominujący przedmiot ochrony:

- typ - Fitocenotyczny (PFi),

- podtyp - zbiorowisk leśnych (z1),

b) ze względu na główny typ ekosystemu:

- typ - Leśny i borowy (EL),

- podtyp - lasów mieszanych nizinnych (lmn).

§ 5. Nadzór nad rezerwatem sprawuje Zastępca Regionalnego Dyrektora Ochrony Środowiska - Regionalny Konserwator Przyrody w Warszawie.

§ 6. Zarządzenie wchodzi w życie po upływie 14 dni od dnia ogłoszenia.

Regionalny Dyrektor Ochrony Środowiska
w Warszawie

Jacek Lolo

Załączniki do zarządzenia
Regionalnego Dyrektora Ochrony Środowiska w Warszawie
z dnia 31 marca 2025 r.

Załącznik Nr 1
Przebieg granicy rezerwatu

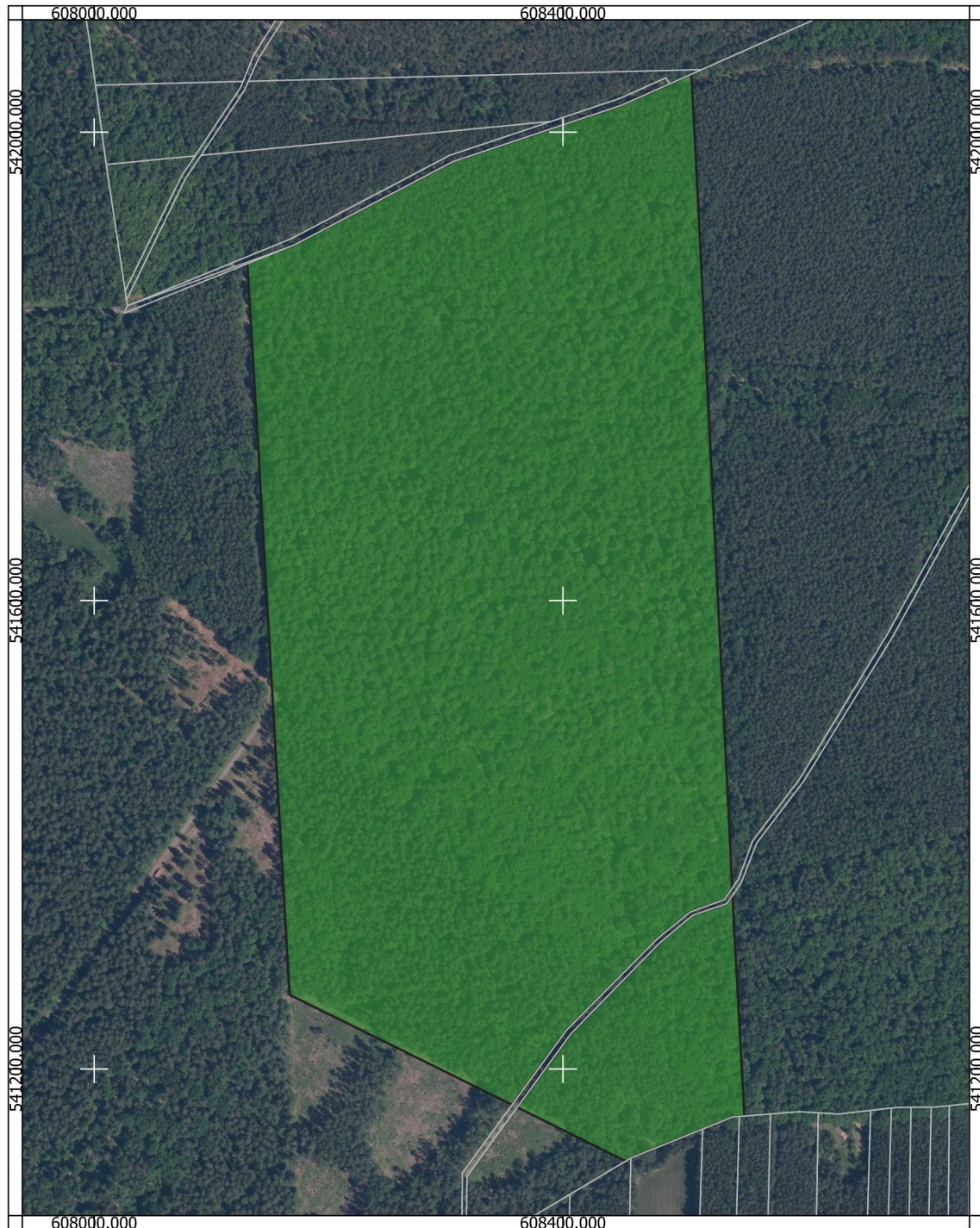

Legenda

 Rezerwat  Działki ewidencyjne

60 120 180 m



Układ współrzędnych PL-1992

Działki ewidencyjne
Powiatowy Ośrodek Dokumentacji Geodezyjnej i Kartograficznej
w Płońsku i Ciechanowie usługa przeglądania danych (05.11.2024 r.)

Ortofotomapa

Główny Urząd Geodezji i Kartografii usługa przeglądania danych (05.11.2024 r.)

Mapa topograficzna

Główny Urząd Geodezji i Kartografii usługa przeglądania danych (05.11.2024 r.)

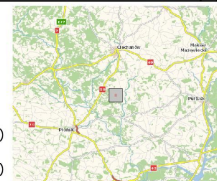

Załącznik Nr 2**Opis przebiegu granicy rezerwatu w formie wykazu współrzędnych punktów załamania granicy**

| Lp. | Współrzędne punktów załamania granicy (PL-1992) ¹⁾ | | Uwagi |
|-----|---|-----------|------------------|
| | Punkt Y | Punkt X | |
| 1 | 608402,93 | 541232,87 | Rezerwat część 1 |
| 2 | 608480,16 | 541310,73 | Rezerwat część 1 |
| 3 | 608508,73 | 541334,09 | Rezerwat część 1 |
| 4 | 608537,80 | 541344,55 | Rezerwat część 1 |
| 5 | 608544,36 | 541354,13 | Rezerwat część 1 |
| 6 | 608543,08 | 541385,45 | Rezerwat część 1 |
| 7 | 608513,91 | 541969,58 | Rezerwat część 1 |
| 8 | 608509,62 | 542049,51 | Rezerwat część 1 |
| 9 | 608491,14 | 542041,30 | Rezerwat część 1 |
| 10 | 608484,75 | 542038,47 | Rezerwat część 1 |
| 11 | 608450,03 | 542023,00 | Rezerwat część 1 |
| 12 | 608416,48 | 542011,81 | Rezerwat część 1 |
| 13 | 608306,04 | 541974,85 | Rezerwat część 1 |
| 14 | 608200,86 | 541919,52 | Rezerwat część 1 |
| 15 | 608170,71 | 541903,66 | Rezerwat część 1 |
| 16 | 608130,65 | 541889,04 | Rezerwat część 1 |
| 17 | 608139,63 | 541737,26 | Rezerwat część 1 |
| 18 | 608151,59 | 541528,41 | Rezerwat część 1 |
| 19 | 608166,78 | 541263,32 | Rezerwat część 1 |
| 20 | 608356,67 | 541169,34 | Rezerwat część 1 |
| 21 | 608402,93 | 541232,87 | Rezerwat część 1 |
| 22 | 608458,04 | 541123,87 | Rezerwat część 2 |
| 23 | 608519,31 | 541148,64 | Rezerwat część 2 |
| 24 | 608525,06 | 541150,96 | Rezerwat część 2 |
| 25 | 608544,81 | 541158,94 | Rezerwat część 2 |
| 26 | 608550,60 | 541159,41 | Rezerwat część 2 |
| 27 | 608554,94 | 541159,74 | Rezerwat część 2 |
| 28 | 608544,66 | 541348,00 | Rezerwat część 2 |
| 29 | 608540,03 | 541341,23 | Rezerwat część 2 |
| 30 | 608510,67 | 541331,17 | Rezerwat część 2 |
| 31 | 608482,18 | 541307,27 | Rezerwat część 2 |
| 32 | 608436,93 | 541260,91 | Rezerwat część 2 |
| 33 | 608406,79 | 541230,02 | Rezerwat część 2 |
| 34 | 608361,03 | 541167,17 | Rezerwat część 2 |
| 35 | 608432,62 | 541131,67 | Rezerwat część 2 |
| 36 | 608453,61 | 541121,22 | Rezerwat część 2 |
| 37 | 608458,04 | 541123,87 | Rezerwat część 2 |

¹⁾ Układ współrzędnych płaskich prostokątnych PL-1992 jest jednym z układów tworzących państwowy system odniesień przestrzennych, o którym mowa w przepisach wydanych na podstawie art. 3 ust. 5 ustawy z dnia 17 maja 1989 r. - Prawo geodezyjne i kartograficzne (Dz. U. z 2024 r. poz. 1151 i 1824).

Załącznik Nr 3 Przebieg granicy otuliny rezerwatu

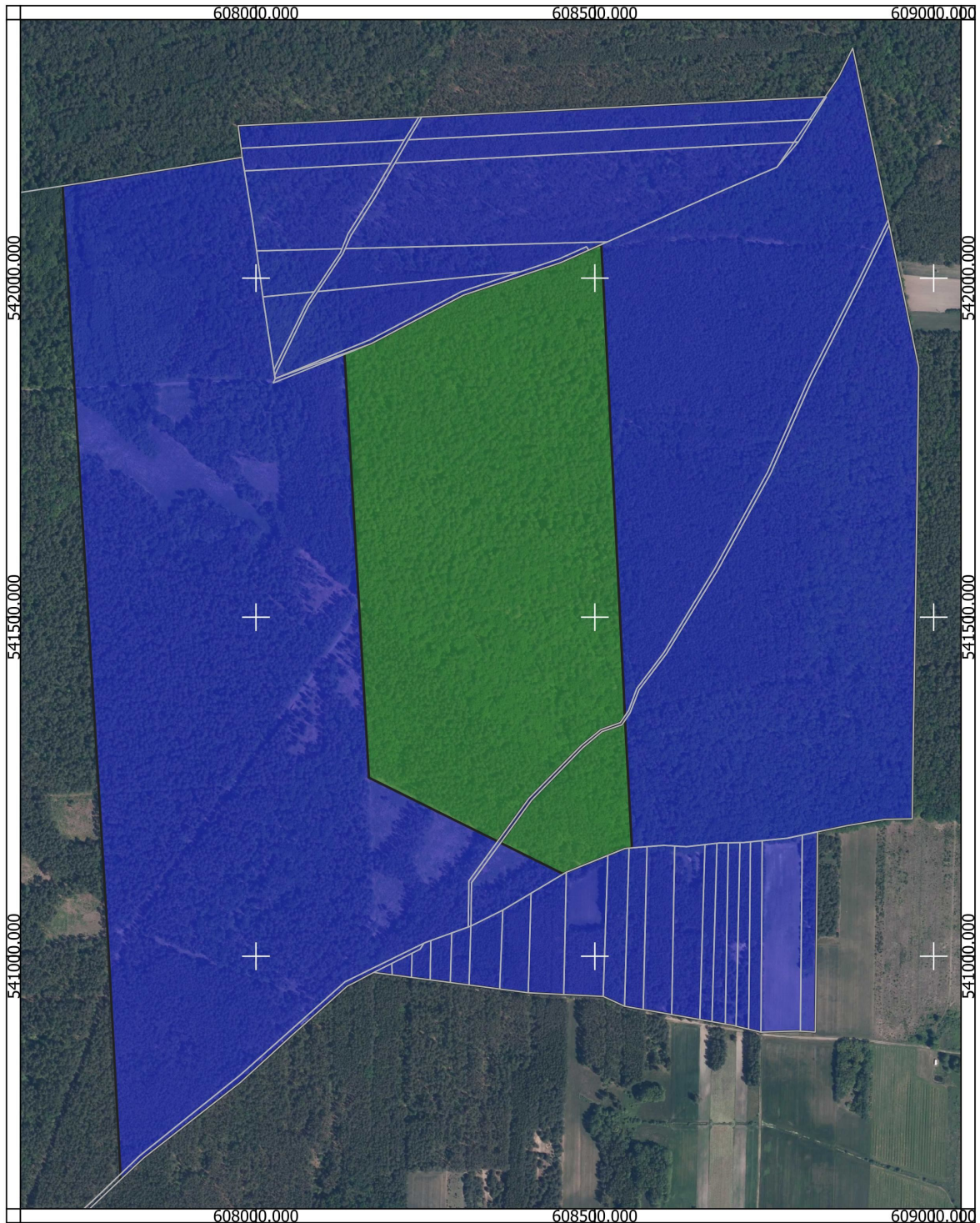

Legenda

-  Rezerwat
-  Otulina rezerwatu
-  Działki ewidencyjne

100 200 300 m

Układ współrzędnych PL-1992
Mapa topograficzna
Główny Urząd Geodezji i Kartografii usługa przeglądania danych (05.11.2024 r.)
Działki ewidencyjne
Powiatowy Ośrodek Dokumentacji Geodezyjnej i Kartograficznej
w Płońsku i Ciechanowie usługa przeglądania danych (05.11.2024 r.)
Ortofotomapa
Główny Urząd Geodezji i Kartografii usługa przeglądania danych (05.11.2024 r.)

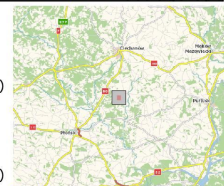

Załącznik Nr 4**Opis przebiegu granicy otuliny rezerwatu w formie wykazu współrzędnych punktów załamania granicy**

| Lp. | Współrzędne punktów załamania granicy (PL-1992) ²⁾ | | Uwagi |
|-----|---|-----------|---------|
| | Punkt Y | Punkt X | |
| 1 | 608938,28 | 542060,10 | Otulina |
| 2 | 608945,38 | 542026,04 | Otulina |
| 3 | 608960,80 | 541951,83 | Otulina |
| 4 | 608978,14 | 541868,29 | Otulina |
| 5 | 608975,05 | 541635,33 | Otulina |
| 6 | 608973,41 | 541527,44 | Otulina |
| 7 | 608971,89 | 541423,93 | Otulina |
| 8 | 608971,75 | 541418,88 | Otulina |
| 9 | 608969,87 | 541298,85 | Otulina |
| 10 | 608968,59 | 541202,61 | Otulina |
| 11 | 608928,56 | 541201,81 | Otulina |
| 12 | 608915,28 | 541199,64 | Otulina |
| 13 | 608873,25 | 541192,69 | Otulina |
| 14 | 608864,14 | 541190,78 | Otulina |
| 15 | 608828,84 | 541183,40 | Otulina |
| 16 | 608827,03 | 541022,44 | Otulina |
| 17 | 608825,51 | 540888,02 | Otulina |
| 18 | 608803,48 | 540889,33 | Otulina |
| 19 | 608798,83 | 540889,60 | Otulina |
| 20 | 608745,29 | 540887,88 | Otulina |
| 21 | 608727,17 | 540892,27 | Otulina |
| 22 | 608708,58 | 540896,77 | Otulina |
| 23 | 608703,22 | 540898,07 | Otulina |
| 24 | 608692,67 | 540899,93 | Otulina |
| 25 | 608673,04 | 540903,40 | Otulina |
| 26 | 608655,08 | 540906,56 | Otulina |
| 27 | 608613,63 | 540913,89 | Otulina |
| 28 | 608571,58 | 540921,31 | Otulina |
| 29 | 608544,01 | 540926,18 | Otulina |
| 30 | 608512,52 | 540940,62 | Otulina |
| 31 | 608454,33 | 540943,47 | Otulina |
| 32 | 608401,89 | 540946,05 | Otulina |
| 33 | 608359,75 | 540951,59 | Otulina |
| 34 | 608314,57 | 540957,54 | Otulina |
| 35 | 608286,88 | 540961,18 | Otulina |
| 36 | 608257,13 | 540965,09 | Otulina |
| 37 | 608229,47 | 540968,73 | Otulina |
| 38 | 608201,02 | 540972,48 | Otulina |
| 39 | 608173,92 | 540976,04 | Otulina |
| 40 | 608165,97 | 540972,06 | Otulina |
| 41 | 608142,70 | 540959,66 | Otulina |
| 42 | 608134,75 | 540955,76 | Otulina |
| 43 | 608113,38 | 540936,69 | Otulina |
| 44 | 608092,94 | 540918,52 | Otulina |
| 45 | 608071,99 | 540899,92 | Otulina |
| 46 | 608051,58 | 540881,79 | Otulina |
| 47 | 608019,37 | 540852,15 | Otulina |
| 48 | 608002,24 | 540836,61 | Otulina |
| 49 | 607987,31 | 540823,09 | Otulina |

²⁾ Układ współrzędnych płaskich prostokątnych PL-1992 jest jednym z układów tworzących państwowy system odniesień przestrzennych, o którym mowa w przepisach wydanych na podstawie art. 3 ust. 5 ustawy z dnia 17 maja 1989 r. - Prawo geodezyjne i kartograficzne (Dz. U. z 2024 r. poz. 1151 i 1824).

| | | | |
|-----|-----------|-----------|--------------------|
| 50 | 607976,80 | 540813,55 | Otulina |
| 51 | 607925,34 | 540773,40 | Otulina |
| 52 | 607834,23 | 540702,33 | Otulina |
| 53 | 607799,06 | 540669,28 | Otulina |
| 54 | 607800,20 | 540678,54 | Otulina |
| 55 | 607781,51 | 541027,42 | Otulina |
| 56 | 607768,25 | 541243,68 | Otulina |
| 57 | 607734,19 | 541805,28 | Otulina |
| 58 | 607714,72 | 542136,07 | Otulina |
| 59 | 607767,34 | 542144,28 | Otulina |
| 60 | 607979,58 | 542178,28 | Otulina |
| 61 | 607979,55 | 542178,43 | Otulina |
| 62 | 607978,49 | 542188,96 | Otulina |
| 63 | 607978,23 | 542190,56 | Otulina |
| 64 | 607978,14 | 542191,60 | Otulina |
| 65 | 607976,97 | 542199,63 | Otulina |
| 66 | 607976,94 | 542199,81 | Otulina |
| 67 | 607975,67 | 542209,60 | Otulina |
| 68 | 607974,12 | 542221,72 | Otulina |
| 69 | 607973,72 | 542224,87 | Otulina |
| 70 | 608240,20 | 542237,54 | Otulina |
| 71 | 608244,66 | 542237,76 | Otulina |
| 72 | 608840,03 | 542267,52 | Otulina |
| 73 | 608860,00 | 542296,71 | Otulina |
| 74 | 608875,26 | 542328,14 | Otulina |
| 75 | 608880,74 | 542339,43 | Otulina |
| 76 | 608920,81 | 542144,73 | Otulina |
| 77 | 608922,56 | 542136,32 | Otulina |
| 78 | 608931,97 | 542090,71 | Otulina |
| 79 | 608933,03 | 542085,55 | Otulina |
| 80 | 608934,52 | 542078,30 | Otulina |
| 81 | 608935,01 | 542076,06 | Otulina |
| 82 | 608937,02 | 542066,30 | Otulina |
| 83 | 608938,28 | 542060,10 | Otulina |
| 84 | 608402,93 | 541232,87 | Wyłączenie część 1 |
| 85 | 608480,16 | 541310,73 | Wyłączenie część 1 |
| 86 | 608508,73 | 541334,09 | Wyłączenie część 1 |
| 87 | 608537,80 | 541344,55 | Wyłączenie część 1 |
| 88 | 608544,36 | 541354,13 | Wyłączenie część 1 |
| 89 | 608543,08 | 541385,45 | Wyłączenie część 1 |
| 90 | 608513,91 | 541969,58 | Wyłączenie część 1 |
| 91 | 608509,62 | 542049,51 | Wyłączenie część 1 |
| 92 | 608491,14 | 542041,30 | Wyłączenie część 1 |
| 93 | 608484,75 | 542038,47 | Wyłączenie część 1 |
| 94 | 608450,03 | 542023,00 | Wyłączenie część 1 |
| 95 | 608416,48 | 542011,81 | Wyłączenie część 1 |
| 96 | 608306,04 | 541974,85 | Wyłączenie część 1 |
| 97 | 608200,86 | 541919,52 | Wyłączenie część 1 |
| 98 | 608170,71 | 541903,66 | Wyłączenie część 1 |
| 99 | 608130,65 | 541889,04 | Wyłączenie część 1 |
| 100 | 608139,63 | 541737,26 | Wyłączenie część 1 |
| 101 | 608151,59 | 541528,41 | Wyłączenie część 1 |
| 102 | 608166,78 | 541263,32 | Wyłączenie część 1 |
| 103 | 608356,67 | 541169,34 | Wyłączenie część 1 |
| 104 | 608402,93 | 541232,87 | Wyłączenie część 1 |
| 105 | 608458,04 | 541123,87 | Wyłączenie część 2 |
| 106 | 608519,31 | 541148,64 | Wyłączenie część 2 |
| 107 | 608525,06 | 541150,96 | Wyłączenie część 2 |
| 108 | 608544,81 | 541158,94 | Wyłączenie część 2 |
| 109 | 608550,60 | 541159,41 | Wyłączenie część 2 |

| | | | |
|-----|-----------|-----------|--------------------|
| 110 | 608554,94 | 541159,74 | Wyłączenie część 2 |
| 111 | 608544,66 | 541348,00 | Wyłączenie część 2 |
| 112 | 608540,03 | 541341,23 | Wyłączenie część 2 |
| 113 | 608510,67 | 541331,17 | Wyłączenie część 2 |
| 114 | 608482,18 | 541307,27 | Wyłączenie część 2 |
| 115 | 608436,93 | 541260,91 | Wyłączenie część 2 |
| 116 | 608406,79 | 541230,02 | Wyłączenie część 2 |
| 117 | 608361,03 | 541167,17 | Wyłączenie część 2 |
| 118 | 608432,62 | 541131,67 | Wyłączenie część 2 |
| 119 | 608453,61 | 541121,22 | Wyłączenie część 2 |
| 120 | 608458,04 | 541123,87 | Wyłączenie część 2 |