



DZIENNIK URZĘDOWY

WOJEWÓDZTWA MAZOWIECKIEGO

Warszawa, dnia 2 kwietnia 2025 r.

Poz. 3374

ZARZĄDZENIE REGIONALNEGO DYREKTORA OCHRONY ŚRODOWISKA W WARSZAWIE

z dnia 31 marca 2025 r.

w sprawie uznania za rezerwat przyrody Skwarne Bagna

Na podstawie art. 13 ust. 3 ustawy z dnia 16 kwietnia 2004 r. o ochronie przyrody (Dz. U. z 2024 r. poz. 1478 i 1940) zarządza się, co następuje:

§ 1. 1. Uznaje się za rezerwat przyrody Skwarne Bagna, zwany dalej „rezerwatem”, obszar lasu

i bagien o łącznej powierzchni 16,68 ha, położony w województwie mazowieckim, na terenie powiatu mińskiego, gminy Cegłów.

2. Przebieg granicy rezerwatu określa mapa stanowiąca załącznik nr 1 do zarządzenia.

3. Opis przebiegu granicy rezerwatu w formie wykazu współrzędnych punktów załamania granicy określa załącznik nr 2 do zarządzenia.

§ 2. 1. W celu zabezpieczenia rezerwatu przed zagrożeniami zewnętrznymi wynikającymi z działalności człowieka wyznacza się otulinę rezerwatu o łącznej powierzchni 64,26 ha.

2. Przebieg granicy otuliny rezerwatu określa mapa stanowiąca załącznik nr 3 do zarządzenia.

3. Opis przebiegu granicy otuliny rezerwatu w formie wykazu współrzędnych punktów załamania granicy określa załącznik nr 4 do zarządzenia.

§ 3. Celem ochrony rezerwatu jest zachowanie kompleksu wodno-torfowiskowego z przyległymi lasami i borami wilgotnymi.

§ 4. Dla rezerwatu ustala się:

1) rodzaj - Leśny (L);

2) typ i podtyp:

a) ze względu na dominujący przedmiot ochrony:

- typ – Biocenotyczny i fizjocenotyczny (PBf),

- podtyp - biocenozy naturalnych i półnaturalnych (bp),

b) ze względu na główny typ ekosystemu:

- typ - Różnych ekosystemów (EE),

- podtyp - lasów i torfowisk (lt).

§ 5. Nadzór nad rezerwatem sprawuje Zastępca Regionalnego Dyrektora Ochrony Środowiska - Regionalny Konserwator Przyrody w Warszawie.

§ 6. Zarządzenie wchodzi w życie po upływie 14 dni od dnia ogłoszenia.

Regionalny Dyrektor Ochrony Środowiska
w Warszawie

Jacek Lolo

Załączniki do zarządzenia
Regionalnego Dyrektora Ochrony Środowiska w Warszawie
z dnia 31 marca 2025 r.

Załącznik Nr 1
Przebieg granicy rezerwatu

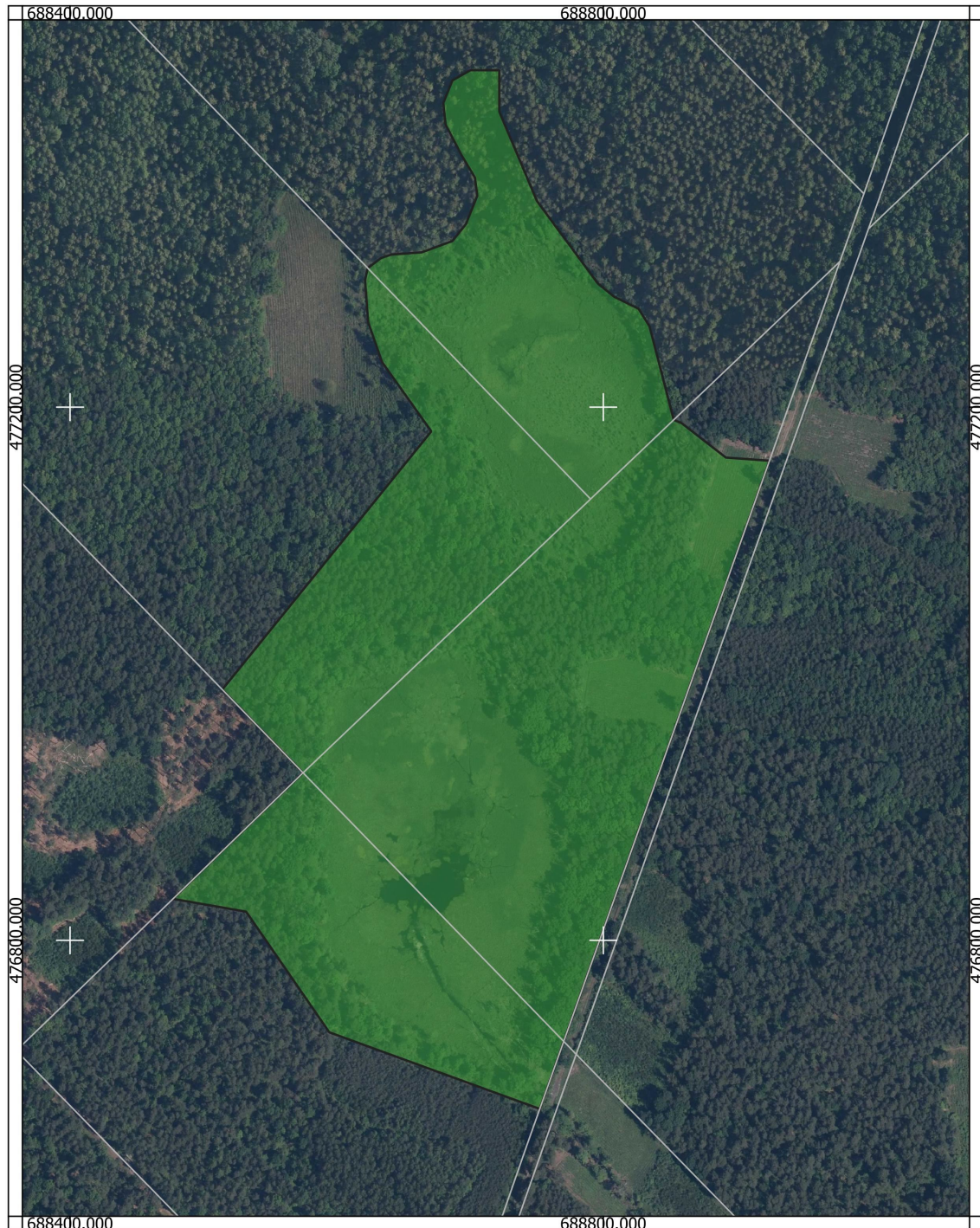

Legenda

 Rezerwat  Działki ewidencyjne

50 100 150 m



Układ współrzędnych PL-1992

Działki ewidencyjne
Powiatowy Ośrodek Dokumentacji Geodezyjnej i Kartograficznej
w Mińsku Mazowieckim usługa przeglądania danych (05.11.2024 r.)

Ortofotomapa

Główny Urząd Geodezji i Kartografii usługa przeglądania danych (05.11.2024 r.)

Mapa topograficzna

Główny Urząd Geodezji i Kartografii usługa przeglądania danych (05.11.2024 r.)

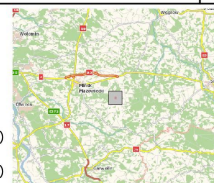

Załącznik Nr 2**Opis przebiegu granicy rezerwatu w formie wykazu współrzędnych punktów załamania granicy**

Lp.	Współrzędne punktów załamania granicy (PL-1992) ¹⁾	
	Punkt Y	Punkt X
1	688514,19	476988,13
2	688671,02	477181,85
3	688671,02	477181,85
4	688671,02	477181,85
5	688634,09	477233,76
6	688623,64	477263,92
7	688621,32	477295,25
8	688623,33	477304,35
9	688623,33	477304,35
10	688623,33	477304,35
11	688633,36	477311,93
12	688641,00	477314,48
13	688663,91	477316,18
14	688682,27	477322,98
15	688686,83	477324,67
16	688697,02	477337,40
17	688705,50	477358,62
18	688703,80	477372,20
19	688693,62	477389,17
20	688681,74	477412,09
21	688680,92	477419,83
22	688680,04	477428,22
23	688686,83	477445,19
24	688700,41	477452,83
25	688722,04	477452,78
26	688722,04	477428,77
27	688722,04	477421,74
28	688750,25	477354,74
29	688780,22	477314,17
30	688796,09	477292,68
31	688808,40	477282,75
32	688826,51	477273,86
33	688831,85	477265,31
34	688834,71	477260,75
35	688850,92	477198,14
36	688852,90	477190,49
37	688852,91	477190,49
38	688852,90	477190,48
39	688858,93	477187,95
40	688892,01	477162,20
41	688924,73	477159,81
42	688904,26	477101,93
43	688818,23	476859,02
44	688770,37	476724,12
45	688752,40	476673,45
46	688752,39	476673,45
47	688727,18	476682,62
48	688594,47	476730,95
49	688582,37	476748,50
50	688564,43	476774,53
51	688532,09	476821,45

¹⁾ Układ współrzędnych płaskich prostokątnych PL-1992 jest jednym z układów tworzących państwowy system odniesień przestrzennych, o którym mowa w przepisach wydanych na podstawie art. 3 ust. 5 ustawy z dnia 17 maja 1989 r. - Prawo geodezyjne i kartograficzne (Dz. U. z 2024 r. poz. 1151 i 1824).

52	688477,22	476831,06
53	688574,83	476925,64
54	688514,19	476988,13

Załącznik Nr 3 Przebieg granicy otuliny rezerwatu

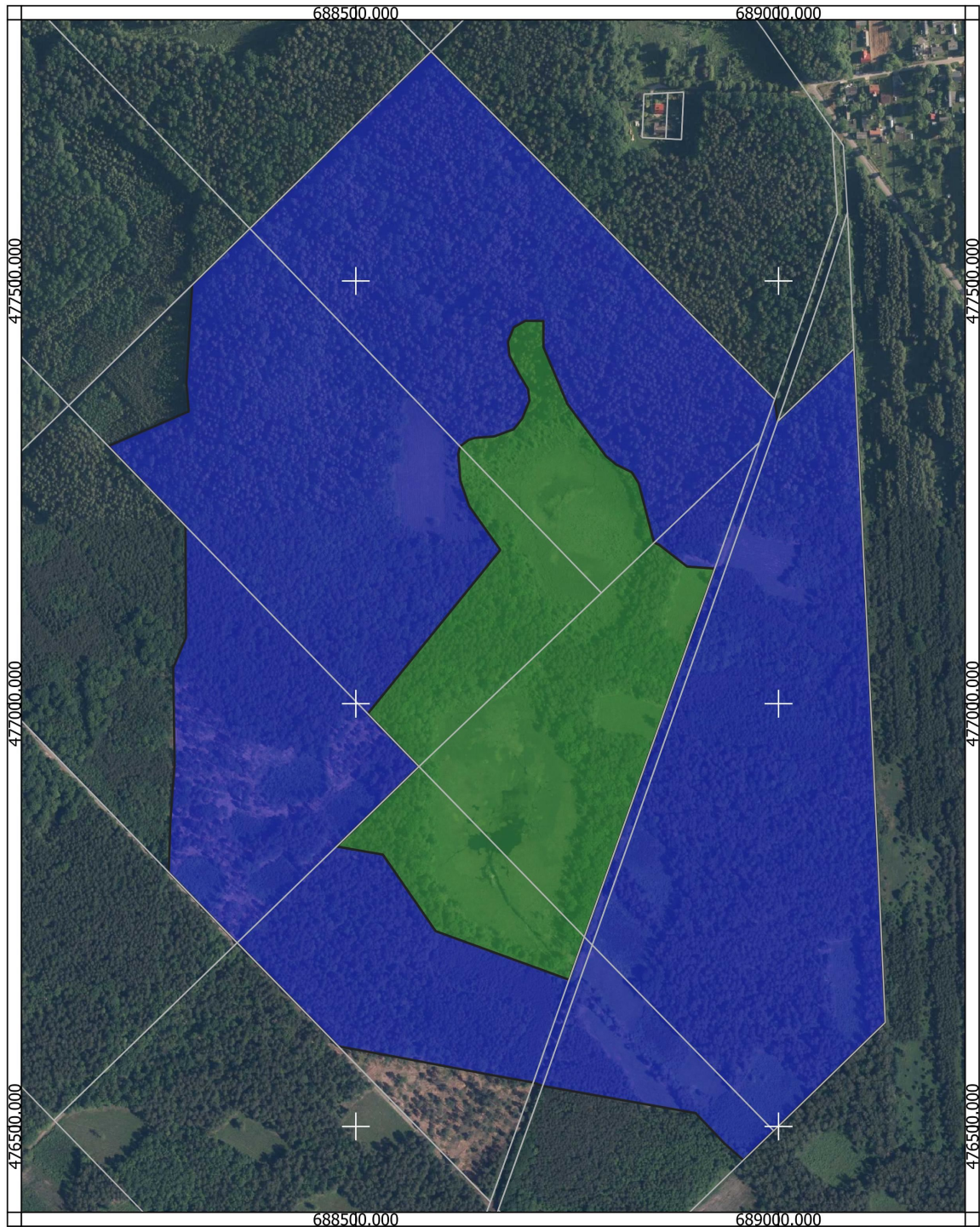

Legenda

-  Rezerwat
-  Otulina rezerwatu
-  Działki ewidencyjne

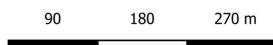

Układ współrzędnych PL-1992
Mapa topograficzna
Główny Urząd Geodezji i Kartografii usługa przeglądania danych (05.11.2024 r.)
Działki ewidencyjne
Powiatowy Ośrodek Dokumentacji Geodezyjnej i Kartograficznej
w Mińsku Mazowieckim usługa przeglądania danych (05.11.2024 r.)
Ortofotomapa
Główny Urząd Geodezji i Kartografii usługa przeglądania danych (05.11.2024 r.)

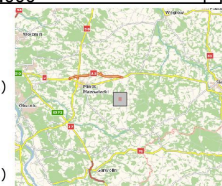

Załącznik Nr 4**Opis przebiegu granicy otuliny rezerwatu w formie wykazu współrzędnych punktów załamania granicy**

Lp.	Współrzędne punktów załamania granicy (PL-1992) ²⁾		Uwagi
	Punkt Y	Punkt X	
1	688958,58	476460,06	Otulina
2	688936,26	476479,66	Otulina
3	688902,00	476515,69	Otulina
4	688829,19	476528,64	Otulina
5	688726,91	476546,83	Otulina
6	688721,11	476547,87	Otulina
7	688709,94	476551,83	Otulina
8	688652,46	476562,25	Otulina
9	688555,81	476580,71	Otulina
10	688533,48	476584,80	Otulina
11	688479,39	476594,71	Otulina
12	688479,39	476594,71	Otulina
13	688359,69	476717,16	Otulina
14	688278,68	476800,53	Otulina
15	688279,19	476814,69	Otulina
16	688280,76	476862,36	Otulina
17	688285,70	476927,63	Otulina
18	688284,05	477042,27	Otulina
19	688286,17	477047,34	Otulina
20	688298,89	477077,66	Otulina
21	688299,26	477079,76	Otulina
22	688298,52	477210,41	Otulina
23	688207,13	477304,59	Otulina
24	688302,51	477345,73	Otulina
25	688299,58	477379,43	Otulina
26	688305,73	477482,23	Otulina
27	688306,52	477495,51	Otulina
28	688374,67	477562,09	Otulina
29	688589,06	477771,55	Otulina
30	688995,58	477360,17	Otulina
31	688999,01	477333,85	Otulina
32	689089,30	477419,77	Otulina
33	689098,11	477231,15	Otulina
34	689099,49	477202,10	Otulina
35	689106,00	477065,39	Otulina
36	689106,35	477058,10	Otulina
37	689107,45	477034,78	Otulina
38	689110,85	476963,54	Otulina
39	689112,75	476923,38	Otulina
40	689115,86	476856,00	Otulina
41	689121,28	476736,75	Otulina
42	689126,46	476622,91	Otulina
43	688994,41	476494,76	Otulina
44	688958,58	476460,06	Otulina
45	688852,90	477190,48	Wyłączenie
46	688852,91	477190,49	Wyłączenie
47	688852,90	477190,49	Wyłączenie
48	688850,92	477198,14	Wyłączenie
49	688834,71	477260,75	Wyłączenie

²⁾ Układ współrzędnych płaskich prostokątnych PL-1992 jest jednym z układów tworzących państwowy system odniesień przestrzennych, o którym mowa w przepisach wydanych na podstawie art. 3 ust. 5 ustawy z dnia 17 maja 1989 r. - Prawo geodezyjne i kartograficzne (Dz. U. z 2024 r. poz. 1151 i 1824).

50	688831,86	477265,31	Wyłączenie
51	688826,51	477273,86	Wyłączenie
52	688808,40	477282,75	Wyłączenie
53	688796,09	477292,68	Wyłączenie
54	688780,22	477314,17	Wyłączenie
55	688750,25	477354,74	Wyłączenie
56	688722,04	477421,74	Wyłączenie
57	688722,04	477428,77	Wyłączenie
58	688722,04	477452,78	Wyłączenie
59	688700,41	477452,83	Wyłączenie
60	688686,83	477445,19	Wyłączenie
61	688680,04	477428,22	Wyłączenie
62	688680,92	477419,83	Wyłączenie
63	688681,74	477412,09	Wyłączenie
64	688693,62	477389,17	Wyłączenie
65	688703,80	477372,20	Wyłączenie
66	688705,50	477358,62	Wyłączenie
67	688697,02	477337,40	Wyłączenie
68	688686,83	477324,67	Wyłączenie
69	688682,27	477322,98	Wyłączenie
70	688663,91	477316,18	Wyłączenie
71	688641,00	477314,48	Wyłączenie
72	688633,36	477311,93	Wyłączenie
73	688623,33	477304,35	Wyłączenie
74	688623,33	477304,35	Wyłączenie
75	688623,33	477304,35	Wyłączenie
76	688621,32	477295,25	Wyłączenie
77	688623,64	477263,92	Wyłączenie
78	688634,09	477233,76	Wyłączenie
79	688671,02	477181,85	Wyłączenie
80	688514,19	476988,13	Wyłączenie
81	688574,83	476925,64	Wyłączenie
82	688477,22	476831,06	Wyłączenie
83	688532,09	476821,45	Wyłączenie
84	688564,43	476774,53	Wyłączenie
85	688582,37	476748,50	Wyłączenie
86	688594,47	476730,95	Wyłączenie
87	688727,18	476682,62	Wyłączenie
88	688752,39	476673,45	Wyłączenie
89	688752,40	476673,45	Wyłączenie
90	688770,37	476724,12	Wyłączenie
91	688818,23	476859,02	Wyłączenie
92	688904,26	477101,93	Wyłączenie
93	688924,73	477159,81	Wyłączenie
94	688892,01	477162,20	Wyłączenie
95	688858,93	477187,95	Wyłączenie
96	688852,90	477190,48	Wyłączenie