



DZIENNIK URZĘDOWY

WOJEWÓDZTWA OPOLSKIEGO

Opole, dnia 2 czerwca 2022 r.

Poz. 1636

UCHWAŁA NR XXXIV/232/22 RADY GMINY PAWŁOWICZKI

z dnia 30 maja 2022 r.

w sprawie zaliczenia dotychczasowych dróg powiatowych do kategorii dróg gminnych

Na podstawie art. 18 ust. 2 pkt 15 ustawy z dnia 8 marca 1990 r. o samorządzie gminnym (t.j. Dz. U. z 2021 r. poz. 1372) i art. 7 ust. 2 w związku z art. 10 ust. 3 ustawy z dnia 21 marca 1985 r. o drogach publicznych (t.j. Dz. U. z 2021 r. poz. 1376 ze zm.) oraz Uchwały nr XXXIV/298/2021 Rady Powiatu Kędzierzyn-Koźle z dnia 14 września 2021 r. Rada Gminy Pawłowiczki uchwala, co następuje:

§ 1. Do kategorii dróg gminnych zalicza się dotychczasowe drogi powiatowe położone na terenie Gminy Pawłowiczki o nr 1416 O Grudynia Wielka-Grudynia Mała oraz nr 1469 O Mierzęcin-Gościęcín.

§ 2. Wykonanie uchwały powierza się Wójtowi Gminy Pawłowiczki.

§ 3. Uchwała wchodzi w życie po upływie 14 dni od daty ogłoszenia w Dzienniku Urzędowym Województwa Opolskiego.

Przewodniczący
Rady Gminy Pawłowiczki

Przemysław Malinka

Załącznik nr 1
do uchwały nr XXXIV/232/22
Rady Gminy Pawłowiczki
z dnia 30 maja 2022 r.

Przebieg dotychczasowej drogi powiatowej nr 1416 O Grudynia Wielka-Grudynia Mała

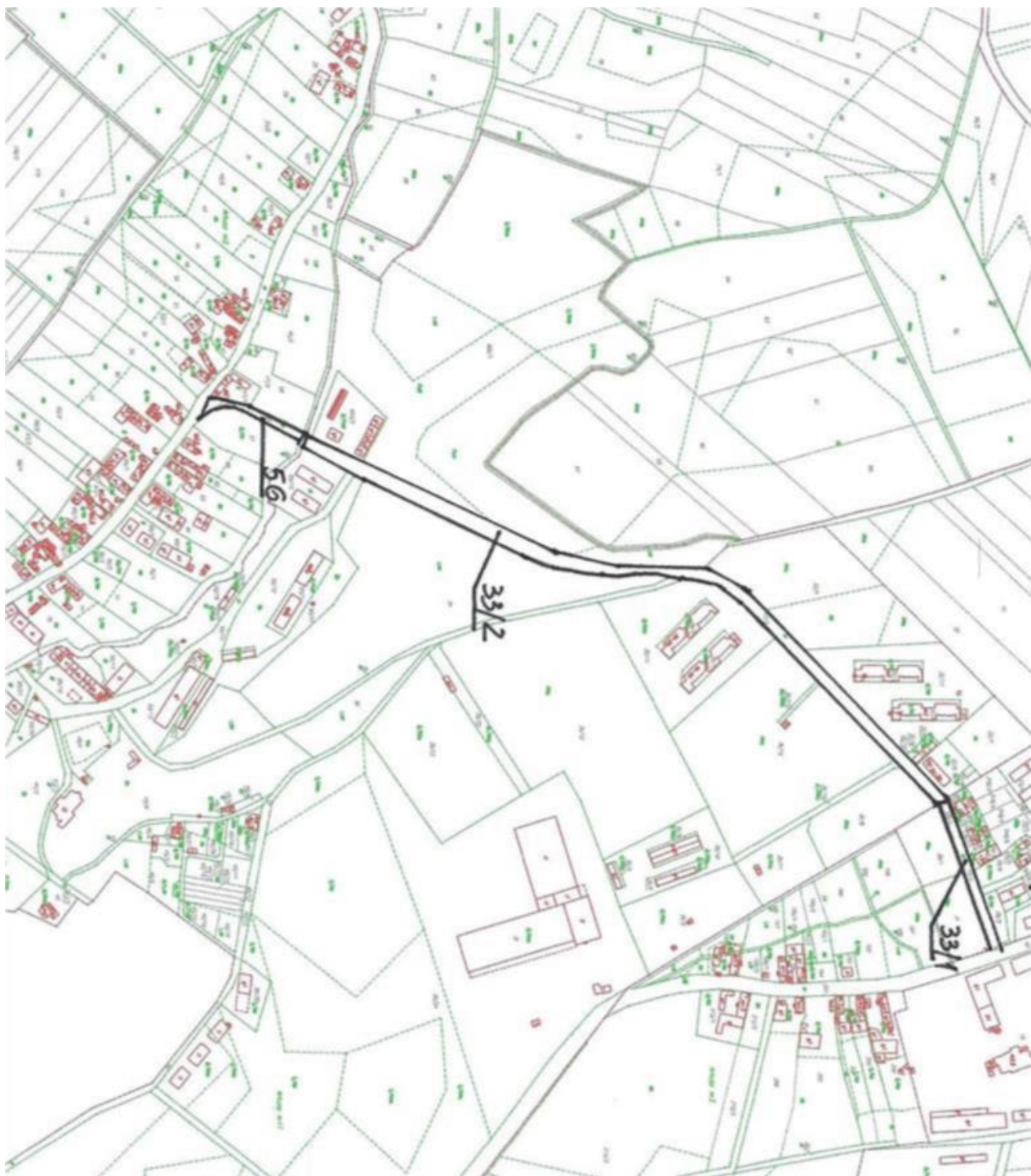

Załącznik nr 2
do uchwały nr XXXIV/232/22
Rady Gminy Pawłowiczki
z dnia 30 maja 2022 r.

Przebieg dotychczasowej drogi powiatowej nr 1469 O Mierzęcín-Gościcín

