



DZIENNIK URZĘDOWY

WOJEWÓDZTWA ŚWIĘTOKRZYSKIEGO

Kielce, dnia 7 marca 2023 r.

Poz. 1246

UCHWAŁA NR LXXXIX.587.2023 RADY MIEJSKIEJ W KUNOWIE

z dnia 23 lutego 2023 r.

w sprawie ustalenia przebiegu istniejących dróg gminnych na terenie Gminy Kunów

Na podstawie art. 18 ust. 2 pkt 15 ustawy z dnia 8 marca 1990 r. o samorządzie gminnym (Dz. U. z 2023 r. poz. 40) oraz art. 7 ust. 3, art. 7a ustawy z dnia 21 marca 1985 r. o drogach publicznych (Dz. U. z 2022 r. poz. 1693, 1768, 1783 i 2185), uchwala się, co następuje:

§ 1. Ustala się przebieg istniejących dróg gminnych na terenie gminy Kunów opisanych w załączniku tabelarycznym Nr 1, przedstawionych graficznie w załączniku Nr 2 do niniejszej uchwały.

§ 2. Traci moc uchwała Nr XLII/233/09 Rady Miejskiej w Kunowie z dnia 24 kwietnia 2009 r. w sprawie ustalenia przebiegu dróg gminnych na terenie Gminy Kunów (Dz. Urz. Woj. Św. z 2009 r. Nr 280, poz. 2171, Nr 366, poz. 2676, Nr 447, poz. 3199) oraz § 2 i załącznik Nr 2 uchwały Nr LXIV.378.2018 Rady Miejskiej w Kunowie z dnia 22 lutego 2018 r. w sprawie zaliczenia drogi do kategorii dróg gminnych i ustalenia jej przebiegu „Droga w strefie przemysłowej ul. Fabryczna Kunów” (Dz. Urz. Woj. Św. z 2018 r. poz. 888 i 957).

§ 3. Wykonanie uchwały powierza się Burmistrzowi Miasta i Gminy w Kunowie.

§ 4. Uchwała wchodzi w życie po upływie 14 dni od dnia ogłoszenia w Dzienniku Urzędowym Województwa Świętokrzyskiego.

Przewodniczący Rady
Miejskiej w Kunowie

Piotr Bek

Załącznik Nr 1 do uchwały Nr LXXXIX.587.2023

Rady Miejskiej w Kunowie

z dnia 23 lutego 2023 r.

Wykaz nazw i przebiegu dróg gminnych na terenie gminy Kunów.

L.p.	Numer drogi	Nazwa drogi	Przebieg drogi gminnej
1	2	3	4
1.	336001T	Bukowie - Chmielów	od dr. powiatowej 1615T (Bukowie - Świrna) w msc. Udzieców do granic gminy Bodzechów (msc. Chmielów)
2.	336002T	Nietulisko Duże - Prawęcín	od dr. krajowej nr 9 w msc. Nietulisko Duże do dr. powiatowej 1601T (Doły Biskupie - Kunów) w msc. Prawęcín
3.	336003T	Biechów przez wieś	od dr. gminnej 336013T w msc. Biechów (Żurawka) do granicy gminy Bodzechów (msc. Mychów)
4.	336004T	Biechów Działki - Bukowie	od dr. powiatowej 1616T (Kunów - Bukowie - Chocimów) w msc. Bukowie do dr. gminnej 336032T w msc. Biechów (Kolonia)
5.	336005T	Udzieców Dolny - Biechów	od dr. powiatowej 1612T (Kunów - Chmielów) do dr. gminnej 336001T w msc. Udzieców
6.	336006T	Nietulisko Małe - Nietulisko Duże	od dr. krajowej nr 9 w msc. Nietulisko Małe do dr. gminnej 336002T w msc. Nietulisko Duże
7.	336007T	Rajek - Janik (póln.)	od dr. powiatowej 1607T (Kunów - Janik - Ostrowiec Św.) do dr. powiatowej 1608T (Kunów - Piaski - Janik); Janik ul. Szkolna
8.	336008T	Boksycka - Kol. Janik	od dr. powiatowej 1639T (Boksycka - Ostrowiec Św.) w msc. Boksycka do dr. powiatowej 1607T (Kunów - Janik - Ostrowiec Św.) w msc. Kunów ul. Kolejowa; Janik ul. Polna i Sosnowa
9.	336009T	Kol. Miłkowska - Kurzacze	od granic m. Ostrowiec Świętokrzyski (ul. Kasztanowa) do dr. powiatowej 1610T (Miłkowska Karczma - Dębowa Wola) w msc. Miłkowska Karczma
10.	336010T	Nosów - Małe Jodło	od dr. powiatowej 1605T (Pękośląwice - Nosów - Waśniów) do dr. powiatowej 1603T (Zagaje Boleszyńskie - Chocimów) w msc. Małe Jodło
11.	336011T	Doły Biskupie - przez wieś	od dr. powiatowej 1600T (Godów - Doły Biskupie) do końca msc. Doły Biskupie
12.	336012T	Udzieców Górny - przez wieś	od dr. powiatowej 1616T (Kunów - Bukowie - Chocimów) do drogi gminnej 336005T w msc. Udzieców
13.	336013T	Żurawka - Bukowie	od dr. powiatowej 1616T (Kunów - Bukowie - Chocimów) w msc. Bukowie do dr. powiatowej 1615T (Bukowie - Świrna) w msc. Biechów (Żurawka)
14.	336014T	Nietulisko Małe - Kunów	od dr. krajowej nr 9 w msc. Nietulisko Małe, Kunów ul. Małachowska, do końca ul. Słowackiego w Kunowie
15.	336015T	Kunów Piaski - Lubienik	od dr. powiatowej 1608T (Kunów - Piaski - Janik) w msc. Kunów ul. Grabowiecka przez msc. Kolonia Piaski do dr. gminnej 336017T w Kolonii Inwalidzkiej
16.	336016T	Wymysłów - Kol. Janik	od dr. gminnej 336058T w msc. Wymysłów ul. Modrzewiowa przez Janik ul. Polna (Kolonia) do dr. powiatowej 1608T (Kunów - Piaski - Janik) w msc. Janik ul. Okrężna
17.	336017T	Podlubienik - Kol. Inwalidzka	od dr. powiatowej 1608T (Kunów - Piaski - Janik) w msc. Kolonia Inwalidzka do granic gminy Brody (msc. Bór

			Kunowski) (Gościniec Kunowski)
18.	336018T	Podlubienik -Sadłowizna	od dr. gminnej 336017T do Leśniczówki Sadłowizny w msc. Kolonia Inwalidzka
19.	336019T	Kunów Piaski przez wieś	od dr. gminnej 336014T w msc. Kunów ul. Słowackiego do dr. krajowej nr 9 w msc. Kunów ul. Ostrowiecka
20.	336020T	Doły Biskupie - Prawęcın Górny	od dr. powiatowej 1601T (Doły Biskupie - Kunów) w msc. Doły Biskupie (Witulın) do dr. powiatowej 1601T w msc. Prawęcın (Komorniki)
21.	336021T	Prawęcın przez wieś	od dr. powiatowej 1602T (Prawęcın - Kotarszyn) do dr. gminnej 336023T w msc. Prawęcın
22.	336022T	Prawęcın Górny - Kol. Kunów - do dr. Prawęcın -Chocimów	od dr. powiatowej 1602T (Prawęcın - Kotarszyn) do dr. powiatowej 1601T (Doły Biskupie - Kunów) w msc. Prawęcın
23.	336023T	Prawęcın Dolny - do drogi Kunów - Chocimów	od dr. powiatowej 1601T (Doły Biskupie - Kunów) do dr. powiatowej 1606T (Kunów - Strupice - Boksyce) w msc. Prawęcın
24.	336024T	Prawęcın - Doły Opacie	od dr. 1601T (Doły Biskupie - Kunów) w msc. Prawęcın do dr. powiatowej 1599T (Nietulisko Duże - Doły Biskupie - Waśniów) w msc. Doły Biskupie
25.	336025T	Doły Biskupie - Gębice	od dr. powiatowej 1599T (Nietulisko Duże - Doły Biskupie - Waśniów) w msc. Doły Biskupie do granic gminy Pawłów (msc. Godów) (Podlesie)
26.	336026T	Bukowie - Kozianka	od dr. powiatowej 1616T (Kunów - Bukowie - Chocimów) do końca wsi w msc. Bukowie
27.	336027T	Kolonia Chocimów przez wieś	od dr. powiatowej 1606T (Kunów - Strupice - Boksyce) do granic gminy Waśniów (msc. Piotrów) w msc. Chocimów
28.	336028T	Nietulisko Małe - Kolonia Piaski	od dr. gminnej 336014T w msc. Nietulisko Małe do dr. gminnej 336015T w msc. Kolonia Piaski
29.	336029T	Boksycka - do drogi Kunów - Ostrowiec	od dr. powiatowej 1639T (Boksycka - Ostrowiec Św.) do dr. powiatowej 1607T (Kunów - Janik - Ostrowiec Św.) w msc. Boksycka
30.	336030T	Kunów - Rudka Kolonia	od dr. gminnej 336019T w msc. Kunów, Janik ul. Krótka, do dr. gminnej 336008T w msc. Janik ul. Polna
31.	336031T	Biechów - Działkowice (do studni)	od dr. powiatowej 1615T (Bukowie - Świrna) do dr. gminnej 336032T w msc. Biechów (Kolonia)
32.	336032T	od dr. gminnej do Biechowa - Działkowice	od dr. gminnej 336013T do granicy gminy Bodzechów (msc. Mychów)
33.	336033T	od dr. powiatowej do Biechowa - Działkowice	od dr. powiatowej 1616T (Kunów - Bukowie - Chocimów) do drogi gminnej 336004T w msc. Biechów
34.	336034T	Nietulisko Duże - Podlesie - Doły Biskupie	od dr. powiatowej 1599T (Nietulisko Duże - Doły Biskupie - Waśniów) w msc. Nietulisko Duże do dr. gminnej 336025T w msc. Doły Biskupie (Gębice)
35.	336035T	Chocimów przez wieś	od dr. powiatowej 1606T (Kunów - Strupice - Boksyce) do końca wsi w msc. Chocimów
36.	336036T	Bukowie przez wieś	od dr. powiatowej 1616T (Kunów - Bukowie - Chocimów) do dr. powiatowej 1606T (Kunów - Strupice - Boksyce) w msc. Bukowie
37.	336037T	Nietulisko Małe - Kunów	od dr. gminnej 336050T w msc. Nietulisko Małe, Kunów ul. Łaski do dr. powiatowej 1606T (Kunów - Strupice - Boksyce) w msc. Kunów ul. Warszawska
38.	336038T	Doły Biskupie - Doły Opacie	od dr. powiatowej 1601T (Doły Biskupie - Kunów) do dr. gminnej 336024T w msc. Doły Biskupie (Opacie)
39.	336039T	Kunów (Strumyk - Ciołek)	od dr. powiatowej 1606T (Kunów - Strupice - Boksyce) w msc. Kunów ul. Chocimowska, Kunów ul. Strumyk do dr. gminnej 336023T w msc. Prawęcın

40.	336040T	Wymysłów - Kolonia Miłkowska	od dr. gminnej 336016T w msc. Wymysłów ul. Modrzewiowa, Janik ul. Wspólna do dr. gminnej 336009T w msc. Miłkowska Karczma
41.	336041T	Kol. Miłkowska przez wieś	od dr. gminnej 336040T do dr. powiatowej 1609T (Miłkowska Karczma - Ostrowiec Św.) w msc. Miłkowska Karczma
42.	336042T	Kol. Miłkowska przez wieś - Sadłowizna	od dr. gminnej 336058T (Wymysłów- Boksyccka) w msc. Wymysłów ul. Borowa do drogi Grabówka w msc. Kolonii Inwalidzkiej
43.	336043T	Janik - Kozianka las	od dr. powiatowej 1607T (Kunów - Janik - Ostrowiec Św.) w msc. Janik ul. Ostrowiecka, Janik ul. Leśna, do dr. powiatowej 1608T (Kunów - Piaski - Janik) w msc. Janik ul. Okrężna
44.	336044T	Kolonia Rudka przez wieś	od dr. gminnej 336008T do dr. gminnej 336030T w msc. Rudka
45.	336045T	Kolonia Inwalidzka przez wieś	od dr. gminnej 336017T (Smug) do dr. gminnej 336018T w msc. Kolonia Inwalidzka
46.	336046T	Kunów Piaski - Kolonia Piaski	od dr. gminnej 336014T w msc. Kunów ul. Słowackiego, Kunów ul. Iłżecka, ul. Fabryczna, do dr. gminnej 336028T w msc. Kolonia Piaski (Kamieniołom)
47.	336047T	Kunów (Szkolna, Partyzantów, Ogrodowa)	od dr. powiatowej 1606T (Kunów - Strupice - Boksycce) w msc. Kunów ul. Warszawska do dr. powiatowej 1612T (Kunów - Chmielów) w msc. Udzieców; ul. Szkolna, Partyzantów, Ogrodowa, Rudzka, Opatowska, Mętna, Łączna, Plac Wolności, Głucha
48.	336048T	Nietulisko Fabryczne przez wieś	od dr. krajowej nr 9 do końca wsi w msc. Nietulisko Duże
49.	336049T	Kunów Piaski ul. Prosta	od dr. gminnej 336051T w msc. Kunów ul. Górna do dr. powiatowej 1607T (Kunów - Janik - Ostrowiec Św.) w msc. Kunów ul. Fabryczna
50.	336050T	Nietulisko Małe przez wieś	od dr. gminnej 336006T (most) do dr. gminnej 336006T (OSP) w msc. Nietulisko Małe
51.	336051T	Kunów Piaski (ul. Górna)	od dr. gminnej 336019T w msc. Kunów ul. Łąkowa, Kunów ul. Krzywa, do końca zabudowań w msc. Kunów ul. Górna
52.	336052T	Kunów (Kościelna, Podgórze)	od dr. powiatowej 1601T (Doły Biskupie - Kunów) w msc. Kunów ul. Kościuszki do dr. powiatowej 1606T (Kunów - Strupice - Boksycce) w msc. Kunów Plac Wolności; ul. Podgórze, Kościelna, Ciasna, Spadzista, Kościuszki, Moniuszki, Różana, Błonie
53.	336053T	Bukowie Gościniec	od dr. powiatowej 1616T (Kunów - Bukowie - Chocimów) do końca zabudowań w msc. Bukowie
54.	336054T	Nietulisko Małe do rzeki Świśliny	od dr. gminnej 336006T do rzeki Świśliny w msc. Nietulisko Małe
55.	336055T	Miłkowska Karczma „Fryzielówka”	od dr. powiatowej 1609T (Miłkowska Karczma - Ostrowiec Św.) w msc. Miłkowska Karczma do dr. powiatowej 1610T (Miłkowska Karczma - Dębowa Wola) w msc. Kurzacze
56.	336056T	Stara Rudka przez wieś	od dr. krajowej nr 9 w km 62,935 w msc. Rudka do granic gminy Bodzechów (msc. Chmielów)
57.	336057T	Stara Rudka łącznik	od dr. gminnej 336056T do dr. krajowej nr 9 w km 63,348 w msc. Rudka
58.	336058T	Wymysłów - Boksyccka	od granic miasta Ostrowiec Św. (ul. Kasztanowa) do dr. powiatowej 1639T (Boksyccka - Ostrowiec Św.) w msc. Boksyccka; Wymysłów ul. Borowa, Słoneczna, Wesoła, Modrzewiowa

59.	336059T	Udziców Dolny	od drogi krajowej nr 9 (rzeka Kamienna) do dr. powiatowej 1612T (Kunów - Chmielów) w msc. Udziców
60.	336060T	Droga w strefie przemysłowej ul. Fabryczna Kunów	od drogi powiatowej 1607T (Kunów - Janik - Ostrowiec Św.) ul. Kolejowa do działki nr 308/55 w msc. Kunów

Przewodniczący Rady
Miejskiej w Kunowie

Piotr Bek

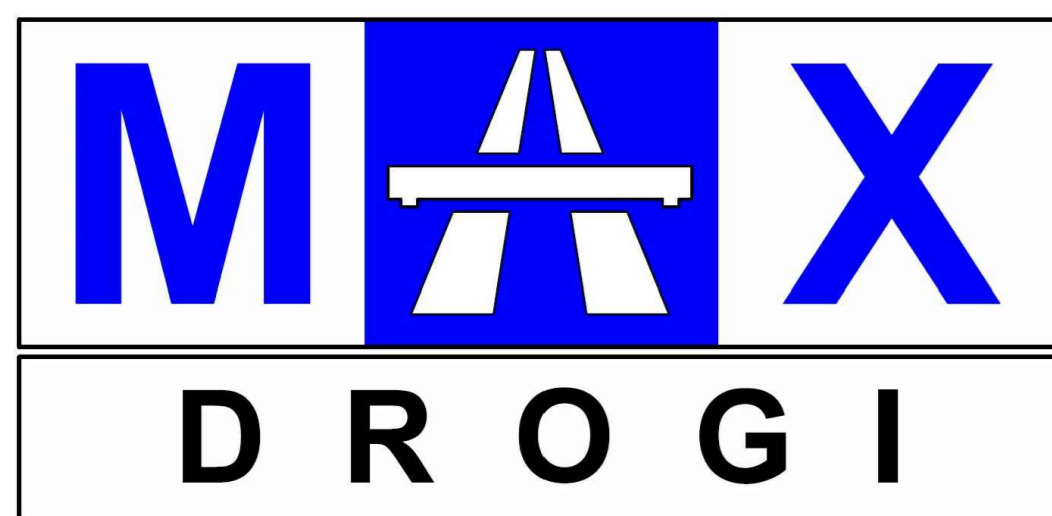

MAPA SIECI DRÓG GMINY KUNÓW

Załącznik nr 2 do uchwały Nr LXXXIX.587.2023 Rady Miejskiej w Kunowie z dnia 23 lutego 2023 r.



Drogi krajowe

przebiegające przez teren gminy Kunów

DK 9 - RADOM - ILZA - OSTROWIEC ŚWIĘTOKRZYSKI - OPATÓW - LIPNIN - KLIMONTÓW - LONIÓW - NAGNAJÓW - KOLBUSZÓWA - GŁOGÓW MALOPOLSKI - RZESZÓW WIESEL "RZESZÓW POLNOC"
DK 42 - NAMYSŁÓW - KLUCZBÓRK - PRASZKA - RUDNIK - DZIAŁOSZYŃ - PAJEJCZNO - NOWA BRZEZKA - RADOMSKO - PRZEDBÓRZ - RUDA MALENICZA - KONSKE - SKARZYSKO KAMIENNA - RUDNIK

Drogi powiatowe

przebiegające przez teren gminy Kunów

DP 1599 T - Nietulisko Duże - Dół Biskupie - Wasniów
DP 1600 T - Godów - Dół Biskupie
DP 1601 T - Dół Biskupie - Kunów
DP 1602 T - Prawęcín - Kotarszyn
DP 1603 T - Zagaje Boksyczańskie - Chocimów
DP 1605 T - Pękosławice - Nosów - Wasniów
DP 1606 T - Kunów - Strupica - Boksycze
DP 1607 T - Kunów - Janik - Ostrowiec Św.
DP 1608 T - Kunów - Piaski - Janik
DP 1609 T - Miłkowska Karczma - Ostrowiec Św.
DP 1610 T - Miłkowska Karczma - Dębowa Wola
DP 1612 T - Kunów - Chmielów
DP 1615 T - Bukowie - Swina
DP 1616 T - Kunów - Bukowie - Chocimów
DP 1639 T - Boksycza - Ostrowiec Św.

Drugi gminne

na terenie gminy Kunów

G001 - G336001 - 336001 T - Bukowie - Chmielów
G002 - G336002 - 336002 T - Nietulisko Duże - Prawęcín
G003 - G336003 - 336003 T - Biechów przez wieś
G004 - G336004 - 336004 T - Biechów Duży - Bukowie
G005 - G336005 - 336005 T - Udziszów Dolny - Biechów
G006 - G336006 - 336006 T - Nietulisko Małe - Nietulisko Duże
G007 - G336007 - Rajek - Janik (półn)
G008 - G336008 - 336008 T - Boksycza - Kolonia Janik
G009 - G336009 - 336009 T - Miłkowska - Kurzaczko
G010 - G336010 - 336010 T - Nosów - Małe Jodło
G011 - G336011 - 336011 T - Dół Biskupie - przez wieś
G012 - G336012 - 336012 T - Udziszów Górny - przez wieś
G013 - G336013 - 336013 T - Zurawka - Bukowie
G014 - G336014 - 336014 T - Nietulisko Małe - Kunów
G015 - G336015 - 336015 T - Kunów Piaski - Lubienik
G016 - G336016 - 336016 T - Wymysłów - Kolonia Janik
G017 - G336017 - 336017 T - Podlubienik - Kolonia Inwalidzka
G018 - G336018 - 336018 T - Podlubienik - Sadowizna
G019 - G336019 - 336019 T - Kunów Piaski przez wieś
G020 - G336020 - 336020 T - Dół Biskupie - Prawęcín Górny
G021.1 - G336021.1 - 336021 T - Prawęcín przez wieś
G021.2 - G336021.2 - 336021 T - Prawęcín Górny - Kol. Kunów do dr. Prawęcín - Chocimów
G022 - G336022 - 336022 T - Prawęcín Górny - Kol. Kunów do dr. Prawęcín - Chocimów
G023.1 - G336023.1 - 336023 T - Prawęcín Dolny - do dr. Prawęcín - Chocimów
G023.2 - G336023.2 - 336023 T - Prawęcín Dolny - do dr. Prawęcín - Chocimów
G024 - G336024 - 336024 T - Prawęcín - Dół Opacie
G025 - G336025 - 336025 T - Dół Biskupie - Gełcze
G026 - G336026 - 336026 T - Bukowie - Kozianka
G027 - G336027 - 336027 T - Kolonia Chocimów przez wieś
G028 - G336028 - 336028 T - Nietulisko Małe - Kolonia Piaski
G029.1 - G336029.1 - 336029 T - Boksycza - do dr. Kunów - Ostrowiec
G029.2 - G336029.2 - 336029 T - Boksycza - do dr. Kunów - Ostrowiec
G030 - G336030 - 336030 T - Kunów - Rudka Kolonia
G031 - G336031 - 336031 T - Biechów - Działkowica (do studni)
G032 - G336032 - 336032 T - od dr. powiatowej do Biechowa Działkowica
G033 - G336033 - 336033 T - od dr. powiatowej do Biechowa Działkowica
G034.1 - G336034.1 - 336034 T - Nietulisko Duże - Podlesie - Dół Biskupie
G034.2 - G336034.2 - 336034 T - Nietulisko Duże - Podlesie - Dół Biskupie
G035 - G336035 - 336035 T - Chocimów przez wieś
G036 - G336036 - 336036 T - Bukowie przez wieś
G037 - G336037 - 336037 T - Nietulisko Małe - Kunów
G038 - G336038 - 336038 T - Dół Biskupie - Dół Opacie
G039 - G336039 - 336039 T - Kunów (Strumyk - Cioka)
G040 - G336040 - 336040 T - Wymysłów - Kolonia Miłkowska
G041.1 - G336041.1 - 336041 T - Kolonia Miłkowska przez wieś
G041.2 - G336041.2 - 336041 T - Kolonia Miłkowska przez wieś
G042 - G336042 - 336042 T - Kolonia Miłkowska przez wieś - Sadowizna
G043 - G336043 - 336043 T - Janik - Kozianka las
G044 - G336044 - 336044 T - Kolonia Rudka przez wieś
G045 - G336045 - 336045 T - Kolonia Inwalidzka przez wieś
G046.1 - G336046.1 - 336046 T - Kunów Piaski - Kolonia Piaski
G046.2 - G336046.2 - 336046 T - Kunów Piaski - Kolonia Piaski
G047.1 - G336047.1 - 336047 T - Kunów (Skolna, Partyzantów, Ogrodowa)
G047.2 - G336047.2 - 336047 T - Kunów (Skolna, Partyzantów, Ogrodowa)
G047.3 - G336047.3 - 336047 T - Kunów (Skolna, Partyzantów, Ogrodowa)
G047.4 - G336047.4 - 336047 T - Kunów (Skolna, Partyzantów, Ogrodowa)
G047.5 - G336047.5 - 336047 T - Kunów (Skolna, Partyzantów, Ogrodowa)
G047.6 - G336047.6 - 336047 T - Kunów (Skolna, Partyzantów, Ogrodowa)
G047.7 - G336047.7 - 336047 T - Kunów (Skolna, Partyzantów, Ogrodowa)
G047.8 - G336047.8 - 336047 T - Kunów (Skolna, Partyzantów, Ogrodowa)
G048.1 - G336048.1 - 336048 T - Nietulisko Fabryczne przez wieś
G048.2 - G336048.2 - 336048 T - Nietulisko Fabryczne przez wieś
G048.3 - G336048.3 - 336048 T - Nietulisko Fabryczne przez wieś
G049 - G336049 - 336049 T - Kunów Piaski ul. Prosta
G050 - G336050 - 336050 T - Nietulisko Małe przez wieś
G051.1 - G336051.1 - 336051 T - Kunów Piaski (Główna osiedle bloków)
G051.2 - G336051.2 - 336051 T - Kunów Piaski (Główna osiedle bloków)
G052.1 - G336052.1 - 336052 T - Kunów (Kościelna, Podgrze)
G052.2 - G336052.2 - 336052 T - Kunów (Kościelna, Podgrze)
G052.3 - G336052.3 - 336052 T - Kunów (Kościelna, Podgrze)
G052.4 - G336052.4 - 336052 T - Kunów (Kościelna, Podgrze)
G052.5 - G336052.5 - 336052 T - Kunów (Kościelna, Podgrze)
G052.6 - G336052.6 - 336052 T - Kunów (Kościelna, Podgrze)
G052.7 - G336052.7 - 336052 T - Kunów (Kościelna, Podgrze)
G053 - G336053 - 336053 T - Bukowie Gołciniec
G054.2 - G336054.2 - 336054 T - Nietulisko Małe do rzeki
G054.1 - G336054.1 - 336054 T - Nietulisko Małe do rzeki
G055 - G336055 - 336055 T - Miłkowska Karczma - Fryzeliówka
G056 - G336056 - 336056 T - Stara Rudka przez wieś
G057 - G336057 - 336057 T - Stara Rudka łącznik
G058 - G336058 - 336058 T - Wymysłów - Boksycza
G059 - G336059 - 336059 T - Udziszów Dolny
G060 - G336060 - 336060 T - Droga w strzale przemysłowej ul. Fabryczna Kunów

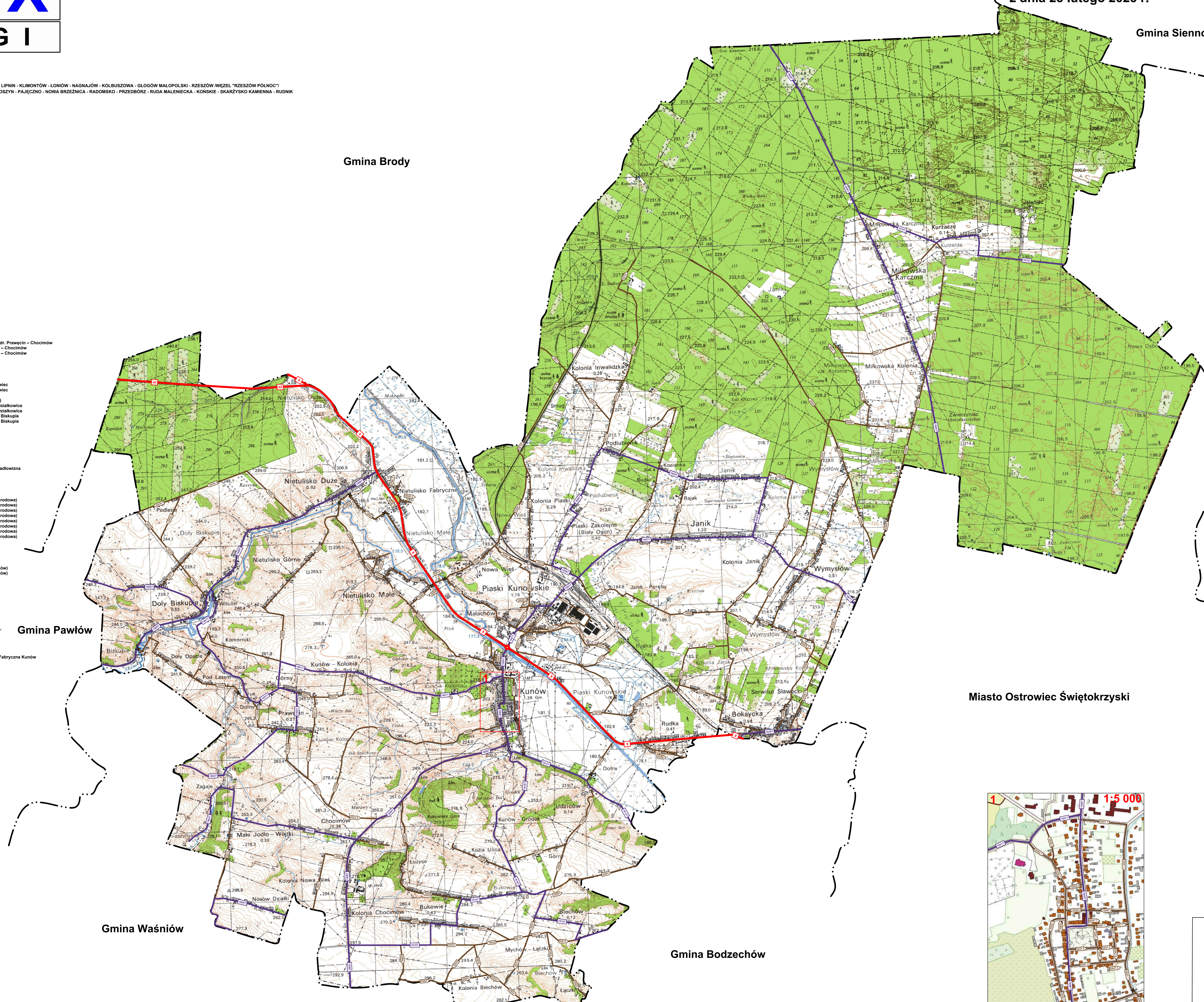

Gmina Sienno

Gmina Brody

Gmina Bodzechów

Gmina Pawłów

Gmina Waśniów

Gmina Bodzechów

Miasto Ostrowiec Świętokrzyski

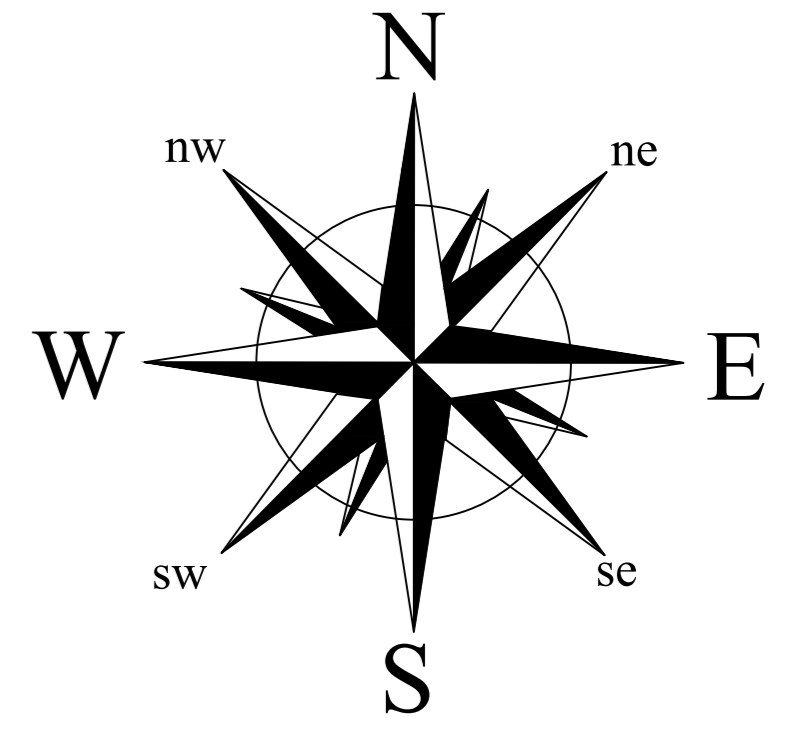
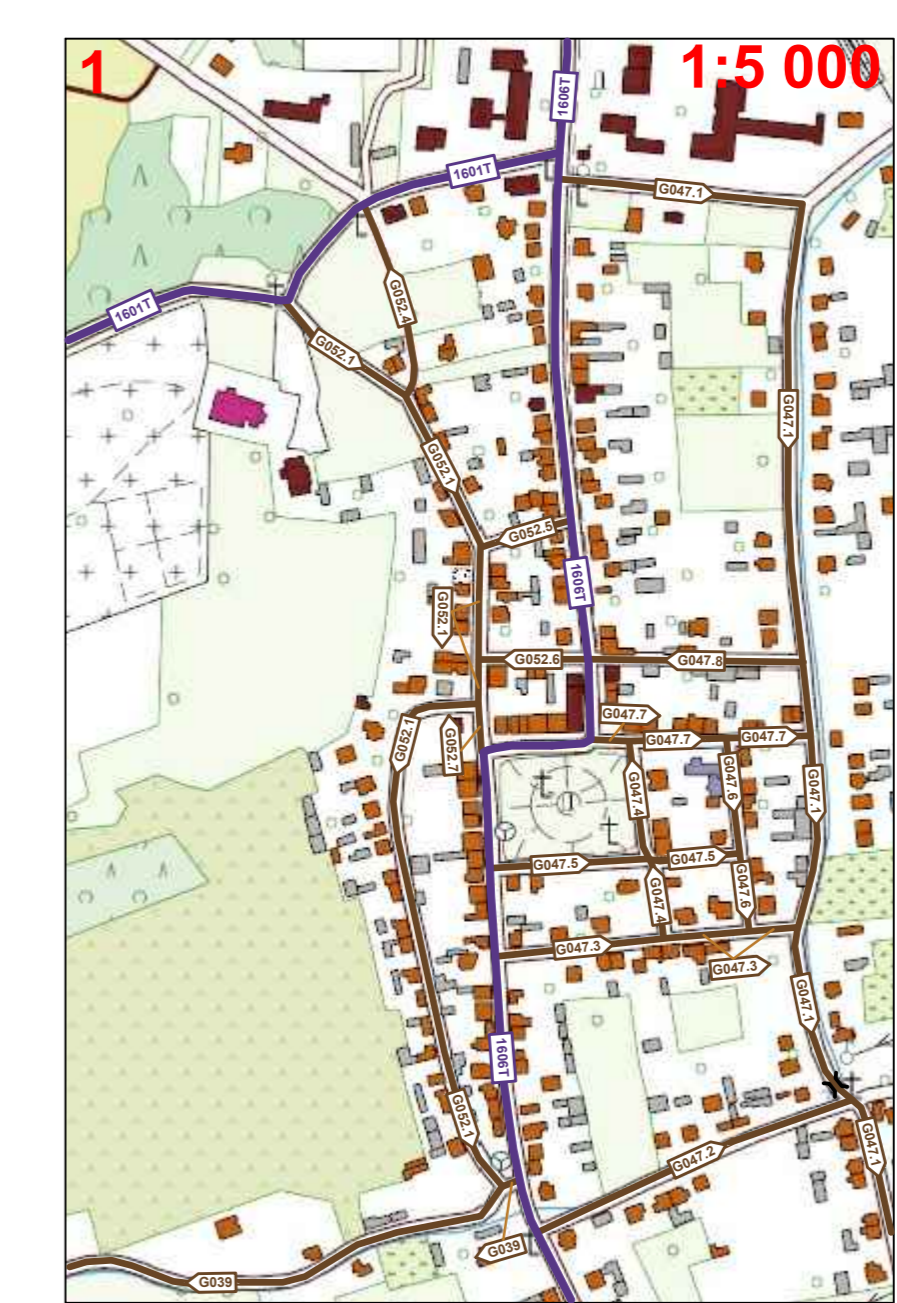

SKALA 1: 20 000

LEGENDA

- drogi wojewódzkie
- drogi powiatowe
- drogi gminne
- granica gminy