



DZIENNIK URZĘDOWY

WOJEWÓDZTWA KUJAWSKO-POMORSKIEGO

Bydgoszcz, dnia 9 sierpnia 2016 r.

Poz. 2867

ZARZĄDZENIE REGIONALNEGO DYREKTORA OCHRONY ŚRODOWISKA W BYDGOSZCZY

z dnia 3 sierpnia 2016 r.

w sprawie rezerwatu przyrody „Torfowisko Mieleńskie”

Na podstawie art. 13 ust. 3 ustawy z dnia 16 kwietnia 2004 r. o ochronie przyrody (Dz. U. z 2015 r. poz. 1651, 1936 i 2171 oraz z 2016 r. poz. 422) zarządza się, co następuje:

§ 1. 1. Rezerwat przyrody „Torfowisko Mieleńskie”, zwany dalej „rezerwatem”, stanowi obszar o powierzchni 16,04 ha, położony na terenie gminy Skępe, w powiecie lipnowskim, w województwie kujawsko-pomorskim.

2. Wykaz działek ewidencyjnych i oddziałów leśnych wchodzących w skład rezerwatu określa załącznik nr 1 do zarządzenia.

3. Przebieg granicy rezerwatu określa mapa stanowiąca załącznik nr 2 do zarządzenia.

4. Opis granicy rezerwatu, w postaci współrzędnych geograficznych punktów załamania granicy w układzie współrzędnych płaskich prostokątnych PL-1992, zawiera załącznik nr 3 do zarządzenia.

§ 2. Celem ochrony rezerwatu jest zachowanie zbiorowisk roślinności o charakterze naturalnym z udziałem rzadkich gatunków reliktowych.

§ 3. 1. Dla rezerwatu określa się rodzaj - Torfowiskowy (T).

2. Dla rezerwatu określa się typ i podtyp:

- 1) ze względu na dominujący przedmiot ochrony: typ - Fitocenotyczny (PFi), podtyp - zbiorowisk nieleśnych (zn);
- 2) ze względu na główny typ ekosystemu: typ - Różanych ekosystemów (EE), podtyp - mozaiki różnych ekosystemów (me).

§ 4. Nadzór nad rezerwatem sprawuje Regionalny Dyrektor Ochrony Środowiska w Bydgoszczy.

§ 5. Zarządzenie wchodzi w życie po upływie 14 dni od dnia ogłoszenia¹⁾.

z up. Regionalnego Dyrektora
Ochrony Środowiska w
Bydgoszczy Regionalny
Konservator Przyrody w
Bydgoszczy

Marek Machnikowski

¹⁾Niniejsze zarządzenie było poprzedzone zarządzeniem Ministra Ochrony Środowiska, Zasobów Naturalnych i Leśnictwa z dnia 26 listopada 1990 r. w sprawie uznania za rezerwaty przyrody (M. P. Nr 48, poz. 366), które utraciło moc obowiązującą z dniem wejścia w życie ustawy z dnia 16 kwietnia 2004 r. o ochronie przyrody (Dz. U. z 2015 r. poz. 1651, z późn. zm.).

Załącznik Nr 1 do Zarządzenia
Regionalnego Dyrektora Ochrony Środowiska w
Bydgoszczy
z dnia 3 sierpnia 2016 r.

Wykaz działek ewidencyjnych i oddziałów leśnych wchodzących w skład rezerwatu

Powiat	Gmina	Obręb ewidencyjny	Działka ewidencyjna	Nadleśnictwo	Leśnictwo	Oddział, pododdział	Powierzchnia [ha]
lipnowski	Skępe	Rumunki Skępskie (0020)	1406				1,90
			1431				0,33
			1432				0,32
			1440				1,34
			1494				0,66
				wg Planu Urządzenia Lasu Nadleśnictwa Skrwilno na lata 2016 - 2025	Koziołek	82 k 82 l 82 n 82 o 82 p 82 r 82 s 82 ~b 82 ~c	7,22 0,15 0,11 1,14 1,77 0,56 0,43 0,04 0,07
Razem							16,04

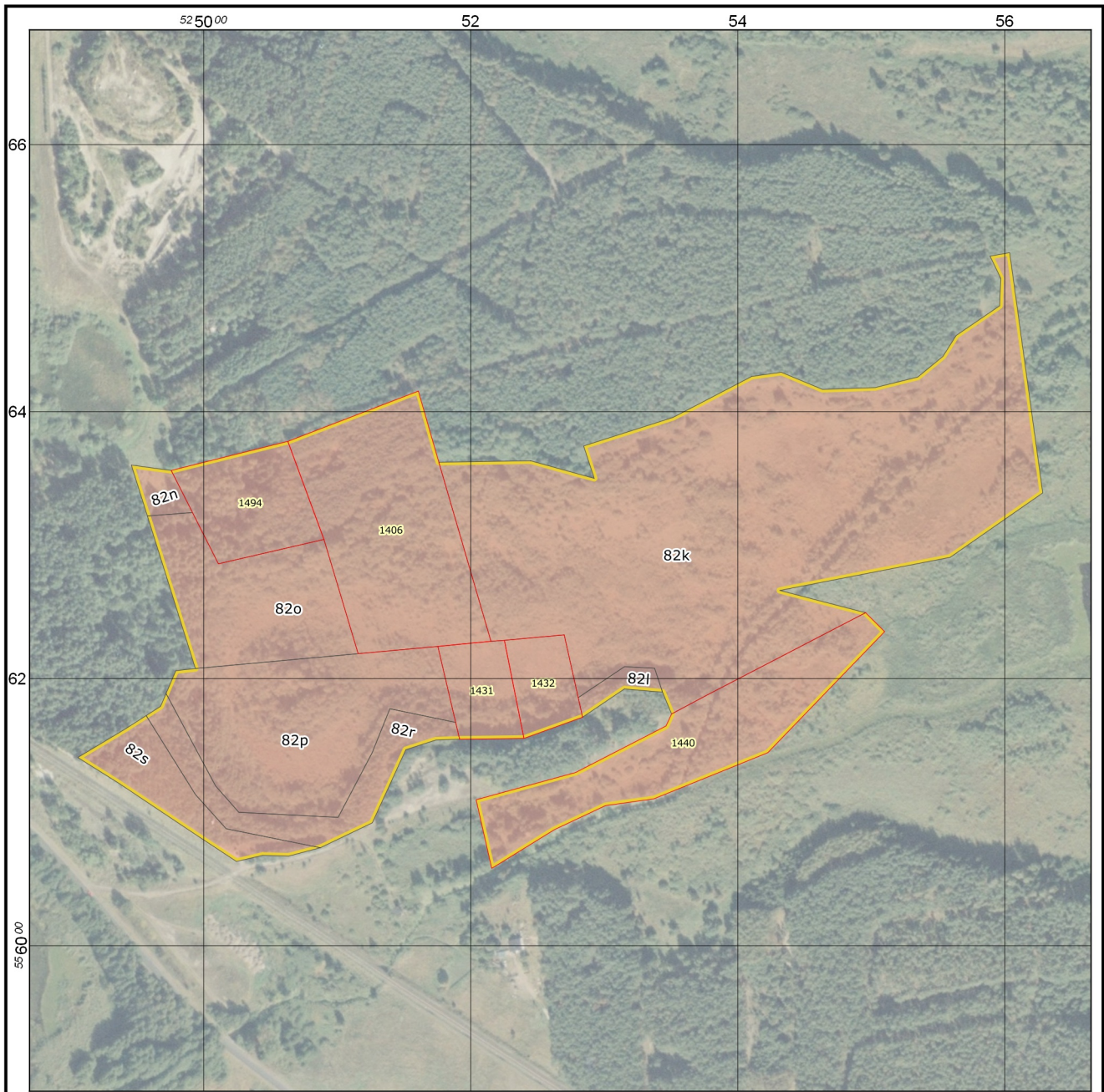

Załącznik nr 2

Przebieg granicy rezerwatu przyrody



Przebieg granicy rezerwatu przyrody
Torfowisko Mieleńskie

Legenda

-  Granica rezerwatu przyrody
-  Leśna Mapa Numeryczna (Nadleśnictwo Skrwilno 2016-2025)
-  Granice działek ewidencyjnych (Starostwo Powiatowe w Lipnie 2014)

Układ współrzędnych: PL-1992
Podkład: ortofotomapa GUGiK
Data sporządzenia: 2016-04-01

0 100 200 m

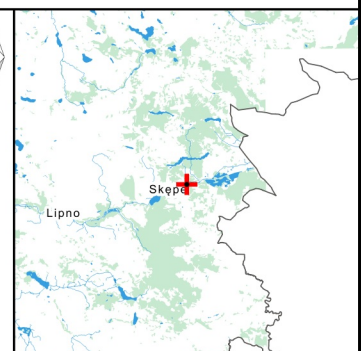

Załącznik Nr 3 do Zarządzenia
Regionalnego Dyrektora Ochrony Środowiska w
Bydgoszczy
z dnia 3 sierpnia 2016 r.

**Opis granicy rezerwatu, w postaci współrzędnych geograficznych punktów załamania granicy w układzie
współrzędnych płaskich prostokątnych PL-1992**

nr	x	y
1	556355,90	524975,69
2	556377,69	525063,05
3	556415,35	525160,79
4	556362,06	525176,14
5	556363,15	525244,87
6	556349,97	525292,58
7	556374,24	525284,59
8	556395,60	525351,53
9	556426,32	525410,50
10	556429,47	525432,63
11	556416,62	525463,59
12	556418,00	525503,06
13	556425,87	525534,91
14	556441,37	525553,77
15	556457,02	525563,66
16	556479,28	525596,27
17	556499,85	525597,06
18	556516,48	525589,01
19	556519,05	525603,75
20	556447,67	525613,57
21	556339,06	525628,50
22	556290,83	525559,19
23	556266,01	525431,54
24	556249,33	525495,81
25	556235,16	525510,06
26	556144,45	525422,54
27	556109,88	525337,18
28	556104,81	525300,95
29	556086,84	525262,77
30	556057,80	525215,78
31	556109,20	525204,10
32	556129,62	525278,61
33	556164,48	525346,32
34	556173,49	525350,50
35	556189,83	525343,70
36	556192,22	525315,13
37	556171,06	525283,82
38	556155,19	525239,90

39	556154,58	525191,69
40	556153,93	525173,87
41	556146,72	525151,43
42	556091,91	525126,30
43	556073,27	525087,38
44	556067,01	525063,75
45	556067,52	525044,10
46	556062,97	525024,56
47	556081,77	524995,98
48	556121,70	524936,23
49	556140,87	524905,69
50	556162,45	524941,62
51	556172,26	524956,91
52	556179,20	524967,74
53	556188,77	524971,83
54	556205,89	524979,13
55	556207,51	524993,80
56	556321,77	524957,84
57	556359,94	524945,82
58	556355,90	524975,69