



DZIENNIK URZĘDOWY

WOJEWÓDZTWA KUJAWSKO-POMORSKIEGO

Bydgoszcz, dnia 9 sierpnia 2016 r.

Poz. 2868

ZARZĄDZENIE REGIONALNEGO DYREKTORA OCHRONY ŚRODOWISKA W BYDGOSZCZY

z dnia 3 sierpnia 2016 r.

w sprawie rezerwatu przyrody „Wronie”

Na podstawie art. 13 ust. 3 ustawy z dnia 16 kwietnia 2004 r. o ochronie przyrody (Dz. U. z 2015 r. poz. 1651, 1936 i 2171 oraz z 2016 r. poz. 422) zarządza się, co następuje:

§ 1. 1. Rezerwat przyrody „Wronie”, zwany dalej „rezerwatem”, stanowi obszar o powierzchni 68,74 ha, położony na terenie gminy Wąbrzeźno, w powiecie wąbrzeskim, w województwie kujawsko-pomorskim.

2. Wykaz oddziałów leśnych wchodzących w skład rezerwatu określa załącznik nr 1 do zarządzenia.

3. Przebieg granicy rezerwatu określa mapa stanowiąca załącznik nr 2 do zarządzenia.

4. Opis granicy rezerwatu, w postaci współrzędnych geograficznych punktów załamania granicy w układzie współrzędnych płaskich prostokątnych PL-1992, zawiera załącznik nr 3 do zarządzenia.

§ 2. Celem ochrony rezerwatu jest zachowanie fragmentu buczyny pomorskiej przy północno-wschodniej granicy zasięgu buka.

§ 3. 1. Dla rezerwatu określa się rodzaj - Leśny (L).

2. Dla rezerwatu określa się typ i podtyp:

1) ze względu na dominujący przedmiot ochrony: typ - Fitocenotyczny (PFi), podtyp - zbiorowisk leśnych (zl);

2) ze względu na główny typ ekosystemu: typ - Leśny i borowy (EL), podtyp - lasów nizinnych (lni).

§ 4. Nadzór nad rezerwatem sprawuje Regionalny Dyrektor Ochrony Środowiska w Bydgoszczy.

§ 5. Zarządzenie wchodzi w życie po upływie 14 dni od dnia ogłoszenia¹⁾.

z up. Regionalnego Dyrektora
Ochrony Środowiska w
Bydgoszczy Regionalny
Konservator Przyrody w
Bydgoszczy

Marek Machnikowski

¹⁾Niniejsze zarządzenie było poprzedzone zarządzeniem Ministra Leśnictwa i Przemysłu Drzewnego z dnia 11 października 1978 r. w sprawie uznania za rezerwat przyrody (M. P. Nr 33, poz. 126), które utraciło moc obowiązującą z dniem wejścia w życie ustawy z dnia 16 kwietnia 2004 r. o ochronie przyrody (Dz. U. z 2015 r. poz. 1651, z późn. zm.).

Załącznik Nr 1 do Zarządzenia
Regionalnego Dyrektora Ochrony Środowiska w
Bydgoszczy
z dnia 3 sierpnia 2016 r.

Wykaz oddziałów leśnych wchodzących w skład rezerwatu

Nadleśnictwo	Leśnictwo	Oddział	Pododdział	Powierzchnia pododdziału [ha]	
Golub-Dobrzyń, wg Planu Urządzania Lasy na lata 2016-2025	Wronie	7	i	9,50	
			j	0,82	
			k	0,21	
			~c	0,09	
		17	a	14,19	
			b	0,24	
			c	0,40	
			d	0,95	
			f	0,27	
			g	1,69	
			~a	0,14	
			~b	0,17	
			18	a	0,59
				b	0,23
		c		1,30	
		d		0,27	
		f		12,04	
		g		2,32	
		h		0,63	
		i		0,34	
		j		2,03	
		k		0,18	
		l		0,29	
		~a		0,13	
		~b		0,33	
		19	a	15,43	
			b	0,46	
			d	0,25	
			f	1,63	
			g	0,20	
			~a	0,27	
			~b	0,30	
		20	c	0,71	
~c	0,02				
~b	0,12				
Razem				68,74	

Załącznik nr 2

Przebieg granicy rezerwatu przyrody

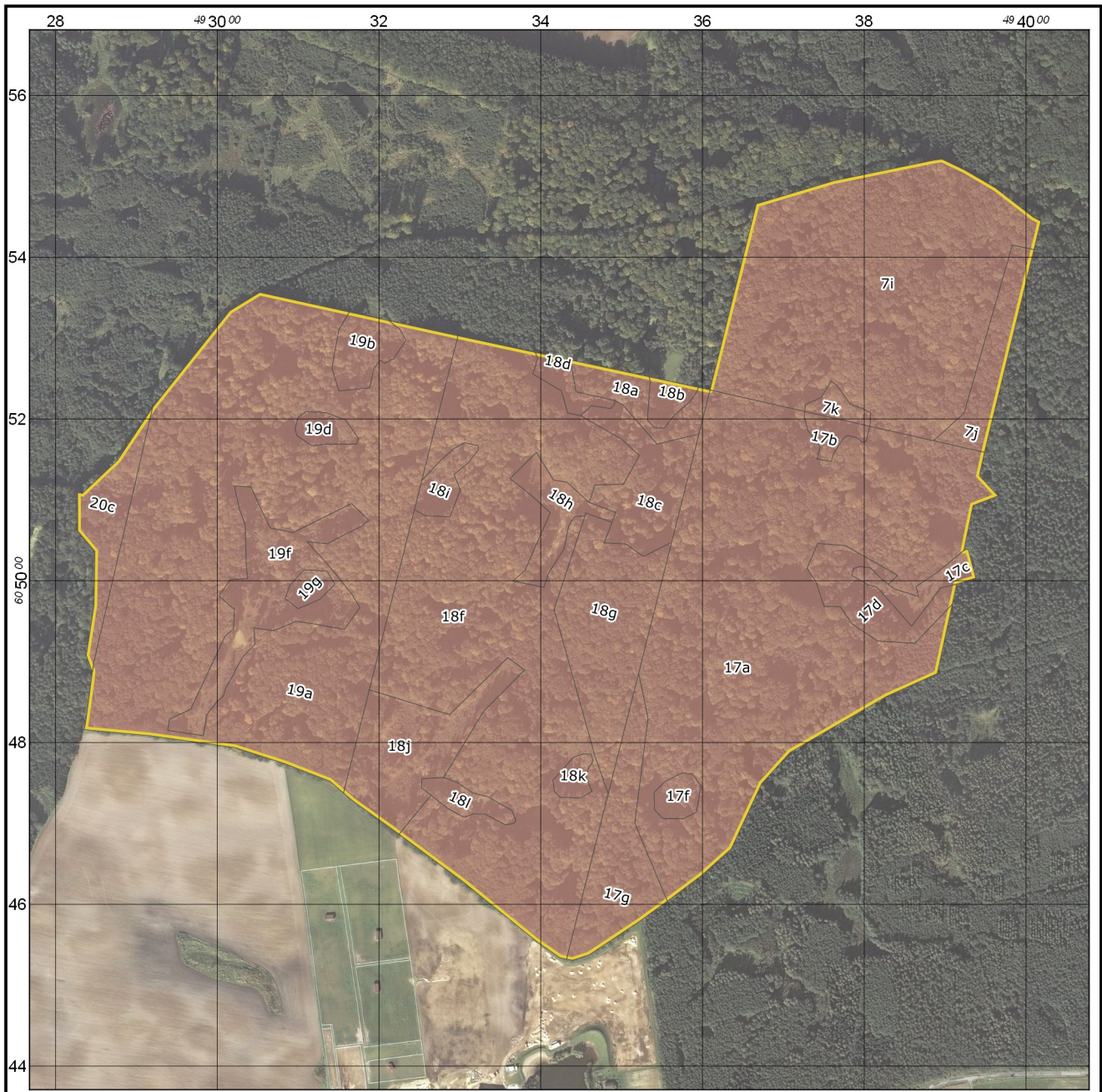

Przebieg granicy rezerwatu przyrody
Wronie

Legenda

- Granica rezerwatu przyrody
- Leśna Mapa Numeryczna (Nadleśnictwo Golub-Dobrzyń 2016-2025)

Układ współrzędnych: PL-1992
 Podkład: ortofotomapa GUGiK
 Data sporządzenia: 2016-04-01

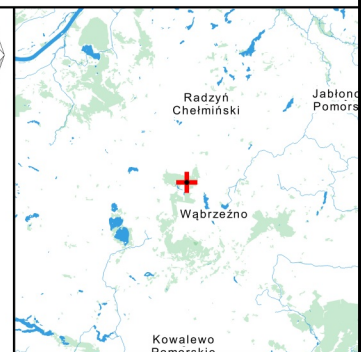
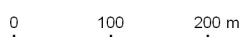

Załącznik Nr 3 do Zarządzenia
Regionalnego Dyrektora Ochrony Środowiska w
Bydgoszczy
z dnia 3 sierpnia 2016 r.

Opis granicy rezerwatu, w postaci współrzędnych geograficznych punktów załamania granicy w układzie współrzędnych płaskich prostokątnych PL-1992

nr	x	y
1	605444,54	494018,54
2	605435,16	494016,25
3	605409,36	494009,95
4	605158,76	493948,77
5	605129,85	493942,38
6	605104,82	493965,75
7	605092,99	493934,75
8	605037,33	493923,24
9	605038,21	493925,73
10	605039,21	493928,57
11	605003,19	493938,13
12	604995,72	493914,36
13	604970,65	493908,91
14	604885,15	493890,34
15	604869,09	493854,80
16	604856,77	493827,53
17	604787,63	493708,45
18	604748,99	493673,29
19	604668,55	493635,72
20	604635,75	493599,21
21	604603,76	493556,66
22	604579,35	493523,02
23	604537,38	493459,88
24	604530,74	493439,47
25	604531,94	493431,94
26	604533,76	493423,87
27	604554,21	493394,54
28	604627,35	493304,49
29	604682,60	493230,12
30	604686,49	493224,89
31	604690,39	493219,66
32	604727,53	493167,77
33	604737,56	493156,08
34	604752,11	493139,12
35	604773,69	493083,75
36	604793,64	493021,91
37	604808,18	492917,87
38	604815,15	492843,66

39	604815,91	492835,61
40	604829,68	492837,87
41	604886,85	492845,52
42	604907,73	492837,99
43	604969,64	492847,57
44	605036,47	492848,61
45	605061,45	492827,44
46	605108,97	492827,26
47	605107,87	492833,05
48	605149,25	492876,87
49	605214,12	492919,97
50	605333,62	493015,29
51	605356,46	493052,54
52	605332,17	493163,20
53	605321,46	493212,19
54	605302,77	493297,67
55	605291,06	493352,27
56	605282,27	493393,20
57	605272,93	493436,75
58	605257,90	493506,79
59	605252,00	493534,30
60	605238,92	493595,21
61	605235,87	493609,41
62	605312,18	493628,43
63	605404,62	493651,48
64	605466,04	493666,79
65	605467,32	493671,76
66	605494,40	493762,20
67	605520,26	493887,99
68	605520,14	493888,23
69	605521,25	493896,34
70	605507,87	493924,33
71	605485,58	493962,56
72	605449,42	494009,23
73	605445,00	494017,61
74	605444,54	494018,54