



DZIENNIK URZĘDOWY

WOJEWÓDZTWA KUJAWSKO-POMORSKIEGO

Bydgoszcz, dnia 10 lutego 2025 r.

Poz. 598

UCHWAŁA NR XIII/66/2025 RADY GMINY DRZYCIM

z dnia 4 lutego 2025 r.

w sprawie użytków ekologicznych

Na podstawie art. 7 ust. 1 pkt 1 i art. 18 ust. 2 pkt 15 ustawy z dnia 8 marca 1990 r. o samorządzie gminnym (t.j. Dz. U. z 2024 r. poz. 1465, 1572, 1907 i 1940) oraz art. 44 ust. 1, 2 i 3a i art. 45 ustawy z dnia 16 kwietnia 2004 r. o ochronie przyrody (t.j. Dz. U. z 2024 r. poz. 1478 i 1940), po uzgodnieniu z Regionalnym Dyrektorem Ochrony Środowiska w Bydgoszczy, Rada Gminy Drzycim uchwała, co następuje:

§ 1. 1. Na terenie gminy Drzycim, w obszarze zarządzanym przez Nadleśnictwo Trzebciny, pozostają użytki:

- 1) użytk ekologiczny - zlokalizowany w granicach Leśnictwa Wydry, w oddziale leśnym 239-j, na części działki ewidencyjnej oznaczonej numerem 5239/4 obręb 0014 Sierosław, o pow. 2.10 ha.
- 2) użytk ekologiczny - zlokalizowany w granicach Leśnictwa Wydry, w oddziale leśnym 260-a, na części działki ewidencyjnej oznaczonej numerem 5260/1 obręb 0015 Sierosławek, o pow. 3.94 ha.
- 3) użytk ekologiczny - zlokalizowany w granicach Leśnictwa Wydry, w oddziale leśnym 260-b, na części działki ewidencyjnej oznaczonej numerem 5260/1 obręb 0015 Sierosławek, o pow. 0.98 ha.

2. Na terenie gminy Drzycim, w obszarze zarządzanym przez Nadleśnictwo Dąbrowa, pozostają użytki:

- 1) użytk ekologiczny - zlokalizowany w granicach Leśnictwa Gródek, w oddziale leśnym 278-b, na części działki ewidencyjnej oznaczonej numerem 3278/3 obręb 0008 Gródek, o pow. 0.60 ha.
- 2) użytk ekologiczny - zlokalizowany w granicach Leśnictwa Gródek, w oddziałach leśnych 300-h, 300-g na części działki ewidencyjnej oznaczonej numerem 3300/1 obręb 0008 Gródek, o pow. 0.17 ha.
- 3) użytk ekologiczny - zlokalizowany w granicach Leśnictwa Bedlenki, w oddziale leśnym 293-g, na części działki ewidencyjnej oznaczonej numerem 3293/1 obręb 0011 Lubocheń, o pow. 0.44 ha.
- 4) użytk ekologiczny - zlokalizowany w granicach Leśnictwa Bedlenki, w oddziale leśnym 317-b, na części działki ewidencyjnej oznaczonej numerem 3317/2 obręb 0001 Bedlenki, o pow. 0.85 ha.
- 5) użytk ekologiczny - zlokalizowany w granicach Leśnictwa Bedlenki, w oddziale leśnym 317-a, na części działki ewidencyjnej oznaczonej numerem 3317/2 obręb 0001 Bedlenki, o pow. 1.31 ha.

3. Na terenie gminy Drzycim, w obszarze zarządzanym przez Nadleśnictwo Zamrzenica, pozostają użytki:

- 1) użytk ekologiczny - zlokalizowany w granicach Leśnictwa Janiagóra, w oddziale leśnym 317-j, na części działki ewidencyjnej oznaczonej numerem 4317/3 obręb 0014 Sierosław, o pow. 1.01 ha.
- 2) użytk ekologiczny - zlokalizowany w granicach Leśnictwa Janiagóra, w oddziale leśnym 318-h, na części działki ewidencyjnej oznaczonej numerem 4318/1 obręb 0009 Jastrzębie, o pow. 2.66 ha.

- 3) użytek ekologiczny - zlokalizowany w granicach Leśnictwa Janiagóra, w oddziałach leśnych 319-h, 320-d, na części działki ewidencyjnej oznaczonej numerem 4319/1 i 4320 obręb 0009 Jastrzębie, o pow. 4,68 ha.
- 4) użytek ekologiczny - zlokalizowany w granicach Leśnictwa Janiagóra, w oddziale leśnym 322-f, na części działki ewidencyjnej oznaczonej numerem 4322/1 obręb 0009 Jastrzębie, o pow. 0.28 ha.
- 5) użytek ekologiczny - zlokalizowany w granicach Leśnictwa Janiagóra, w oddziale leśnym 323-h, na części działki ewidencyjnej oznaczonej numerem 4323/2 obręb 0009 Jastrzębie, o pow. 0,27 ha.
- 6) użytek ekologiczny - zlokalizowany w granicach Leśnictwa Janiagóra, w oddziale leśnym 325-d, na części działki ewidencyjnej oznaczonej numerem 4325/1 obręb 0009 Jastrzębie, o pow. 4,75 ha.
- 7) użytek ekologiczny - zlokalizowany w granicach Leśnictwa Janiagóra, w oddziale leśnym 326-d, na części działki ewidencyjnej oznaczonej numerem 4326 obręb 0009 Jastrzębie, o pow. 0,84 ha.
- 8) użytek ekologiczny - zlokalizowany w granicach Leśnictwa Janiagóra, w oddziale leśnym 327-g, na części działki ewidencyjnej oznaczonej numerem 4327/2 obręb 0009 Jastrzębie, o pow. 1,06 ha.
- 9) użytek ekologiczny - zlokalizowany w granicach Leśnictwa Janiagóra, w oddziale leśnym 329-a, na części działki ewidencyjnej oznaczonej numerem 4329/1 obręb 0009 Jastrzębie, o pow. 0,73 ha.

4. Na terenie gminy Drzycim, w obszarze zarządzanym przez osobę prawną, pozostają użytki:

- 1) użytek ekologiczny - zlokalizowany na części działki ewidencyjnej oznaczonej numerem 261 obręb 0008 Gródek, o pow. 0,42 ha.
- 2) użytek ekologiczny - zlokalizowany na części działki ewidencyjnej oznaczonej numerem 249 obręb 0008 Gródek, o pow. 0,50 ha.
- 3) użytek ekologiczny - zlokalizowany na części działki ewidencyjnej oznaczonej numerem 249 obręb 0008 Gródek, o pow. 2.49 ha.
- 4) użytek ekologiczny - zlokalizowany na części działki ewidencyjnej oznaczonej numerem 248 obręb 0008 Gródek, o pow. 0,39 ha.

§ 2. Szczegółowy przebieg granic użytków ekologicznych został przedstawiony na załączniku graficznym nr 1 do niniejszej uchwały.

§ 3. Wykaz współrzędnych punktów załamania granic użytków ekologicznych stanowi załącznik nr 2 do niniejszej uchwały.

§ 4. Szczególnym celem ochrony użytków ekologicznych na obszarach wskazanych w § 1 jest ochrona cennych i zanikających siedlisk podmokłych oraz zachowanie walorów przyrodniczych i krajobrazowych bagien.

§ 5. Na obszarach użytków ekologicznych, o których mowa w § 1 wprowadza się następujące zakazy:

- 1) niszczenia, uszkodzenia lub przekształcania obiektów lub obszaru;
- 2) wykonywania prac ziemnych trwale zniekształcających rzeźbę terenu, z wyjątkiem prac związanych z zabezpieczeniem przeciwpowodziowym albo budową, odbudową, utrzymaniem, remontem lub naprawą urządzeń wodnych;
- 3) uszkodzenia i zanieczyszczenia gleby;
- 4) dokonywania zmian stosunków wodnych, jeżeli zmiany te nie służą ochronie przyrody albo racjonalnej gospodarce rolnej, leśnej wodnej lub rybackiej;
- 5) likwidowania, zasypywania i przekształcenia naturalnych zbiorników wodnych, starorzeczy oraz obszarów wodno-błotnych;
- 6) zmiany sposobu użytkowania ziemi;
- 7) umyślnego zabijania dziko występujących zwierząt, niszczenia nor, lęgówisk zwierzęcych oraz tarlisk i złoża ikry, z wyjątkiem amatorskiego połowu ryb oraz wykonywania czynności związanych z racjonalną gospodarką rolną, leśną rybacką i łowiecką;
- 8) zbioru, niszczenia, uszkodzenia roślin i grzybów na obszarach użytków ekologicznych, utworzonych w celu ochrony stanowisk, siedlisk lub ostoi roślin i grzybów chronionych;

- 9) wylewania gnojowicy, z wyjątkiem nawożenia użytkowanych gruntów rolnych;
- 10) umieszczenia tablic reklamowych.

§ 6. Użytki ekologiczne, o których mowa w § 1, zostały ustanowione Rozporządzeniem nr 323/95 Wojewody Bydgoskiego z 29.12.1995 r. w sprawie uznania za użytki ekologiczne tworów przyrody na terenie województwa bydgoskiego (Dz. Urz. Woj. Bydg. Nr 6, poz. 31), zmienionym Rozporządzeniem Nr 1/2004 Wojewody Kujawsko-Pomorskiego z dnia 19 stycznia 2004 r. w sprawie uznania za użytki ekologiczne, które na podstawie art. 35, ust. 1 ustawy z dnia 23 stycznia 2009 r., o zmianie niektórych ustaw w związku ze zmianami organizacji i podziale zadań administracyjnych w województwie (Dz. U. z 2009 r. Nr 92, poz. 753, nr 99, poz. 826, z 2011 r. Nr 291, poz. 1707, z 2016 r. poz. 2260) traci moc z dniem wejścia w życie niniejszej uchwały.

§ 7. Wykonanie uchwały powierza się Wójtowi Gminy Drzycim.

§ 8. Uchwała wchodzi w życie po upływie 14 dni od dnia jej ogłoszenia w Dzienniku Urzędowym Województwa Kujawsko-Pomorskiego.

Przewodnicząca Rady Gminy

Elżbieta Babińska

Załącznik Nr 2 do uchwały Nr XIII/66/2025
RADY GMINY DRZYCIM
z dnia 4 lutego 2025 r.

Wykaz współrzędnych punktów załamania granic użytków ekologicznych

Wykaz współrzędnych punktów załamania granic użytków ekologicznych w układzie współrzędnych płaskich prostokątnych PL-1992.

użytek ekologiczny - zlokalizowany w granicach Leśnictwa Wydry, w oddziale leśnym 239-j, na części działki ewidencyjnej oznaczonej numerem 5239/4 obręb 0014 Sierosław, o pow. 2.10 ha.

X 634259.0000 Y 454373.2700
X 634245.0700 Y 454387.2600
X 634159.8900 Y 454377.6900
X 634146.6600 Y 454383.6900
X 634145.2600 Y 454385.3100
X 634144.9400 Y 454385.6800
X 634144.5700 Y 454386.1000
X 634132.7900 Y 454399.7400
X 634120.6000 Y 454432.8200
X 634120.0400 Y 454434.3200
X 634119.4900 Y 454435.8200
X 634105.4200 Y 454447.7100
X 634098.1900 Y 454447.7200
X 634096.6500 Y 454446.3300
X 634086.9100 Y 454437.4900
X 634090.4100 Y 454337.2100
X 634083.6800 Y 454329.7500
X 634067.3800 Y 454333.4300
X 634053.1100 Y 454330.0500
X 634062.5400 Y 454293.8000
X 634072.6000 Y 454277.0600
X 634078.6100 Y 454274.4500
X 634080.4600 Y 454273.6400
X 634174.0800 Y 454234.8300
X 634219.1600 Y 454254.5100
X 634212.4100 Y 454288.3600
X 634206.1500 Y 454305.0800
X 634215.6100 Y 454327.2800
X 634202.5300 Y 454344.3200

X 634207.8300 Y 454353.2800

X 634256.5600 Y 454350.8700

X 634259.5900 Y 454355.7000

X 634260.6500 Y 454357.4000

X 634259.0000 Y 454373.2700

użytek ekologiczny - zlokalizowany w granicach Leśnictwa Wydry, w oddziale leśnym 260-a, na części działki ewidencyjnej oznaczonej numerem 5260/1 obręb 0015 Sierosławek, o pow. 3.94 ha.

X 633152.3500 Y 455588.5900

X 633147.2200 Y 455603.4300

X 633140.8300 Y 455621.9400

X 633139.8200 Y 455624.2500

X 633139.3100 Y 455625.4100

X 633116.3600 Y 455677.9300

X 633058.6600 Y 455744.4300

X 633055.3800 Y 455744.4900

X 633052.1900 Y 455744.5500

X 632985.0300 Y 455745.7500

X 632890.0100 Y 455727.1400

X 632890.2300 Y 455726.1600

X 632890.9400 Y 455722.9900

X 632889.9600 Y 455722.7900

X 632872.2400 Y 455719.3800

X 632852.6200 Y 455715.6100

X 632766.8300 Y 455699.1100

X 632699.7500 Y 455665.3700

X 632680.1400 Y 455661.2800

X 632672.5200 Y 455637.7000

X 632712.1700 Y 455634.1400

X 632729.3800 Y 455625.0200

X 632727.0700 Y 455618.6000

X 632740.1700 Y 455610.8900

X 632738.1100 Y 455604.2100

X 632750.9600 Y 455595.4800

X 632758.9200 Y 455606.2700

X 632778.7000 Y 455594.9600

X 632807.7300 Y 455556.1700

X 632852.4300 Y 455577.2400

X 632898.5500 Y 455586.8500

X 632891.8600 Y 455609.3300

X 632897.0300 Y 455622.7000
X 632903.9500 Y 455654.0500
X 632904.5100 Y 455654.2500
X 632922.4400 Y 455660.8500
X 632937.7000 Y 455658.6400
X 632963.8700 Y 455650.6100
X 632998.6600 Y 455653.4000
X 633016.0600 Y 455651.4100
X 633060.9900 Y 455634.4900
X 633076.9400 Y 455619.2400
X 633078.8400 Y 455606.6600
X 633101.2900 Y 455560.7700
X 633116.9000 Y 455499.3900
X 633154.7600 Y 455488.1500
X 633155.7700 Y 455487.8500
X 633153.0500 Y 455586.5500
X 633152.3500 Y 455588.5900
X 633086.2500 Y 455622.4600
X 633063.5600 Y 455637.8200
X 632985.6300 Y 455675.8600
X 632997.0000 Y 455707.7900
X 633065.0600 Y 455683.9600
X 633109.0100 Y 455646.7000
X 633135.5100 Y 455584.4400
X 633143.2200 Y 455527.8000
X 633115.3500 Y 455532.9100
X 633106.8700 Y 455555.4200
X 633095.3700 Y 455588.2000
X 633086.2500 Y 455622.4600

użytek ekologiczny - zlokalizowany w granicach Leśnictwa Wydry, w oddziale leśnym 260-b, na części działki ewidencyjnej oznaczonej numerem 5260/1 obręb 0015 Sierosławek, o pow. 0.98 ha.

X 633065.0600 Y 455683.9600
X 632997.0000 Y 455707.7900
X 632985.6300 Y 455675.8600
X 633063.5600 Y 455637.8200
X 633086.2500 Y 455622.4600
X 633095.3700 Y 455588.2000
X 633106.8700 Y 455555.4200
X 633115.3500 Y 455532.9100

X 633143.2200 Y 455527.8000

X 633135.5100 Y 455584.4400

X 633109.0100 Y 455646.7000

X 633065.0600 Y 455683.9600

użytek ekologiczny - zlokalizowany w granicach Leśnictwa Gródek, w oddziale leśnym 278-b, na części działki ewidencyjnej oznaczonej numerem 3278/3 obręb 0008 Gródek, o pow. 0.60 ha.

X 625969,8600 Y 459958,4600

X 625928,1400 Y 459904,0700

X 625914,9800 Y 459881,3200

X 625898,8600 Y 459852,1700

X 625890,3000 Y 459832,8600

X 625888,8500 Y 459829,3900

X 625848,0300 Y 459731,4800

X 625845,6800 Y 459713,7600

X 625863,6000 Y 459710,1600

X 625865,2100 Y 459722,8600

X 625907,2500 Y 459814,3200

X 625924,2400 Y 459843,1000

X 625951,4300 Y 459890,5300

X 625990,0800 Y 459950,3200

X 626010,3100 Y 459965,4000

X 625969,8600 Y 459958,4600

użytek ekologiczny - zlokalizowany w granicach Leśnictwa Gródek, w oddziałach leśnych 300-h, 300-g na części działki ewidencyjnej oznaczonej numerem 3300/1 obręb 0008 Gródek, o pow. 0.17 ha.

X 623355,7500 Y 459362,3700

X 623375,9000 Y 459412,3000

X 623323,7500 Y 459445,8100

X 623320,3200 Y 459438,4500

X 623320,0200 Y 459428,9000

X 623357,8500 Y 459382,7300

X 623342,2200 Y 459357,3000

X 623355,7500 Y 459362,3700

X 623319,6000 Y 459084,1800

X 623305,5100 Y 459114,2100

X 623293,2600 Y 459122,6500

X 623306,9399 Y 459077,9000

X 623319,6000 Y 459084,1800

użytek ekologiczny - zlokalizowany w granicach Leśnictwa Bedlenki, w oddziale leśnym 293-g, na części działki ewidencyjnej oznaczonej numerem 3293/1 obręb 0011 Lubocheń, o pow. 0.44 ha.

X 623746,2500 Y 457973,9600
X 623752,4900 Y 458002,2400
X 623751,5700 Y 458002,6900
X 623750,1600 Y 458003,3900
X 623740,5700 Y 457988,0100
X 623733,2000 Y 457968,8400
X 623722,7100 Y 457961,1800
X 623719,7500 Y 457960,2100
X 623721,5600 Y 457958,3400
X 623721,1600 Y 457947,2600
X 623714,0000 Y 457939,6800
X 623716,6800 Y 457931,5000
X 623713,1000 Y 457915,2400
X 623701,9399 Y 457912,2900
X 623698,3700 Y 457901,8400
X 623695,3300 Y 457897,7100
X 623706,7500 Y 457891,1800
X 623708,0300 Y 457882,9600
X 623707,9500 Y 457879,6200
X 623712,7200 Y 457878,7000
X 623716,6899 Y 457874,5900
X 623715,9800 Y 457868,7800
X 623704,5100 Y 457864,2400
X 623705,1600 Y 457859,8700
X 623698,3700 Y 457851,6000
X 623688,9399 Y 457849,7600
X 623683,7500 Y 457852,9500
X 623681,6600 Y 457852,5400
X 623683,5400 Y 457829,4100
X 623678,9300 Y 457824,5400
X 623678,6700 Y 457815,0500
X 623675,3200 Y 457809,1500
X 623672,5400 Y 457808,0300
X 623673,0200 Y 457803,3000
X 623680,8300 Y 457800,3600
X 623683,6100 Y 457795,5200
X 623688,1600 Y 457790,5400
X 623690,7400 Y 457778,2400
X 623696,4399 Y 457785,7100

X 623703,0700 Y 457830,0100
X 623705,8400 Y 457841,3200
X 623717,4900 Y 457866,9400
X 623727,0500 Y 457906,8300
X 623734,1700 Y 457943,5600
X 623746,2500 Y 457973,9600

użytek ekologiczny - zlokalizowany w granicach Leśnictwa Bedlenki, w oddziale leśnym 317-b, na części działki ewidencyjnej oznaczonej numerem 3317/2 obręb 0001 Bedlenki, o pow. 0.85 ha.

X 622568,2300 Y 460255,2600
X 622524,7300 Y 460211,1000
X 622524,3900 Y 460190,9700
X 622553,5700 Y 460187,7500
X 622610,2100 Y 460209,9100
X 622667,3000 Y 460295,6200
X 622670,4800 Y 460310,0200
X 622655,4100 Y 460321,2300
X 622643,5400 Y 460313,7400
X 622637,4900 Y 460305,9600
X 622580,6300 Y 460275,7500
X 622568,2300 Y 460255,2600

użytek ekologiczny - zlokalizowany w granicach Leśnictwa Bedlenki, w oddziale leśnym 317-a, na części działki ewidencyjnej oznaczonej numerem 3317/2 obręb 0001 Bedlenki, o pow. 1.31 ha.

X 622727,1700 Y 460421,3000
X 622716,6000 Y 460450,1600
X 622665,1800 Y 460446,1900
X 622660,4700 Y 460418,6100
X 622682,7400 Y 460392,2000
X 622661,1600 Y 460333,3200
X 622628,7400 Y 460314,6800
X 622583,8200 Y 460289,7000
X 622544,4000 Y 460243,4200
X 622514,3900 Y 460244,8200
X 622516,2000 Y 460196,1100
X 622497,4100 Y 460178,6800
X 622497,4399 Y 460164,0600
X 622553,2600 Y 460158,5300
X 622555,2200 Y 460158,3400
X 622606,8700 Y 460180,1200
X 622621,8400 Y 460201,3800

X 622618,0500 Y 460205,2300
X 622663,9100 Y 460264,3300
X 622673,9300 Y 460289,1600
X 622728,0700 Y 460418,8500
X 622727,1700 Y 460421,3000
X 622524,3900 Y 460190,9700
X 622524,7300 Y 460211,1000
X 622568,2300 Y 460255,2600
X 622580,6300 Y 460275,7500
X 622637,4900 Y 460305,9600
X 622643,5400 Y 460313,7400
X 622655,4100 Y 460321,2300
X 622670,4800 Y 460310,0200
X 622667,3000 Y 460295,6200
X 622610,2100 Y 460209,9100
X 622553,5700 Y 460187,7500
X 622524,3900 Y 460190,9700

użytek ekologiczny - zlokalizowany w granicach Leśnictwa Janiagóra, w oddziale leśnym 317-j, na części działki ewidencyjnej oznaczonej numerem 4317/3 obręb 0014 Sierosław, o pow. 1.01 ha.

X 631261.2600 Y 450754.4400
X 631244.4500 Y 450834.1900
X 631138.4500 Y 450783.3400
X 631109.9600 Y 450745.8600
X 631120.0100 Y 450714.6900
X 631261.2600 Y 450754.4400

użytek ekologiczny - zlokalizowany w granicach Leśnictwa Janiagóra, w oddziale leśnym 318-h, na części działki ewidencyjnej oznaczonej numerem 4318/1 obręb 0009 Jastrzębie, o pow. 2.66 ha.

X 630599.6400 Y 450091.1300
X 630561.5800 Y 450112.8800
X 630530.6200 Y 450111.2800
X 630499.5400 Y 450101.2200
X 630450.3200 Y 450100.9300
X 630411.6200 Y 450072.5800
X 630377.8200 Y 450063.5400
X 630367.1200 Y 450052.2100
X 630358.4300 Y 450025.8800
X 630373.6500 Y 450009.3800
X 630387.8600 Y 449974.1200
X 630428.1400 Y 449941.7900

X 630448.4500 Y 449902.3500
X 630498.1200 Y 449872.1500
X 630526.0000 Y 449835.4300
X 630540.8200 Y 449859.7300
X 630552.6000 Y 449857.8500
X 630566.4300 Y 449904.1900
X 630499.1100 Y 449957.4700
X 630493.8000 Y 449997.7500
X 630507.1400 Y 450062.1000
X 630535.6500 Y 450083.1200
X 630589.5100 Y 450074.6800
X 630599.6400 Y 450091.1300

użytek ekologiczny - zlokalizowany w granicach Leśnictwa Janiagóra, w oddziałach leśnych 319-h, 320-d, na części działki ewidencyjnej oznaczonej numerem 4319/1 i 4320 obręb 0009 Jastrzębie, o pow. 4,68 ha.

X 630464.9000 Y 450655.8700
X 630467.9900 Y 450743.6400
X 630477.4800 Y 450810.0800
X 630518.3900 Y 450834.7300
X 630522.5400 Y 450850.3200
X 630546.5300 Y 450858.3500
X 630558.2500 Y 450899.8500
X 630569.0900 Y 450917.8100
X 630570.2300 Y 450930.3300
X 630566.5500 Y 450953.0200
X 630570.0300 Y 450977.4100
X 630580.3200 Y 450975.1100
X 630590.6900 Y 450986.7100
X 630573.0000 Y 451011.2000
X 630546.7900 Y 450985.5700
X 630558.0200 Y 450962.7000
X 630541.2000 Y 450912.9700
X 630532.7000 Y 450905.3400
X 630519.0900 Y 450878.5400
X 630457.6000 Y 450794.1900
X 630453.8200 Y 450780.1300
X 630421.1900 Y 450728.5300
X 630392.9400 Y 450738.7900
X 630381.9800 Y 450739.2000
X 630371.7600 Y 450726.4400

X 630351.1200 Y 450719.9600
X 630329.0400 Y 450670.4600
X 630329.1900 Y 450665.6800
X 630346.5000 Y 450668.3600
X 630362.6800 Y 450657.8000
X 630348.6900 Y 450644.1500
X 630346.9000 Y 450627.2000
X 630353.7200 Y 450626.2900
X 630367.6900 Y 450640.6400
X 630381.7200 Y 450638.4800
X 630411.3700 Y 450661.7300
X 630432.3000 Y 450657.5400
X 630440.5700 Y 450659.9800
X 630456.2800 Y 450651.9700
X 630464.9000 Y 450655.8700

użytek ekologiczny - zlokalizowany w granicach Leśnictwa Janiagóra, w oddziale leśnym 322-f, na części działki ewidencyjnej oznaczonej numerem 4322/1 obręb 0009 Jastrzębie, o pow. 0,28 ha.

X 629647.9300 Y 450463.6900
X 629634.9300 Y 450496.4000
X 629599.8800 Y 450505.3400
X 629576.1700 Y 450500.2500
X 629554.4200 Y 450466.9300
X 629580.4600 Y 450454.4400
X 629603.4200 Y 450457.6500
X 629629.6600 Y 450454.0000
X 629647.9300 Y 450463.6900

użytek ekologiczny - zlokalizowany w granicach Leśnictwa Janiagóra, w oddziale leśnym 323-h, na części działki ewidencyjnej oznaczonej numerem 4323/2 obręb 0009 Jastrzębie, o pow. 0,27 ha.

X 629349.7400 Y 450095.1800
X 629344.5300 Y 450119.1700
X 629307.8200 Y 450161.1400
X 629295.8600 Y 450159.3000
X 629334.4600 Y 450025.5400
X 629342.1200 Y 450034.7600
X 629349.7400 Y 450095.1800

użytek ekologiczny - zlokalizowany w granicach Leśnictwa Janiagóra, w oddziale leśnym 325-d, na części działki ewidencyjnej oznaczonej numerem 4325/1 obręb 0009 Jastrzębie, o pow. 4,75 ha.

X 628256.7800 Y 449831.1500
X 628253.3300 Y 449859.7000

X 628231.3600 Y 449860.9200
X 628227.9900 Y 449872.6300
X 628239.6700 Y 449888.0100
X 628254.9200 Y 449897.2700
X 628246.1800 Y 449911.7300
X 628244.1700 Y 449943.2900
X 628213.0800 Y 449958.6000
X 628180.8500 Y 449965.2000
X 628161.6900 Y 449986.5300
X 628142.8800 Y 449982.7200
X 628119.4100 Y 449987.8900
X 628064.2700 Y 449959.5600
X 628021.6700 Y 449967.5500
X 627941.0300 Y 449955.3600
X 627925.8900 Y 449957.1400
X 627792.0000 Y 449944.9300
X 627788.5300 Y 449933.4600
X 627775.0000 Y 449930.5200
X 627769.1600 Y 449923.0200
X 627773.2800 Y 449870.5400
X 627949.2800 Y 449874.4000
X 627951.1300 Y 449890.2400
X 627988.8900 Y 449886.5400
X 628042.4800 Y 449865.2000
X 628076.8000 Y 449841.9300
X 628116.3500 Y 449858.8100
X 628145.0500 Y 449861.8300
X 628177.2300 Y 449834.7700
X 628206.9400 Y 449840.7600
X 628256.7800 Y 449831.1500

użytek ekologiczny - zlokalizowany w granicach Leśnictwa Janiagóra, w oddziale leśnym 326-d, na części działki ewidencyjnej oznaczonej numerem 4326 obręb 0009 Jastrzębie, o pow. 0,84 ha.

X 627406.9200 Y 453064.9500
X 627391.4600 Y 453104.9300
X 627375.1000 Y 453119.9500
X 627341.4500 Y 453130.7500
X 627292.9100 Y 453137.8400
X 627268.3600 Y 453122.8300
X 627292.8300 Y 453059.1700

X 627397.7300 Y 453056.2200

X 627406.9200 Y 453064.9500

użytek ekologiczny - zlokalizowany w granicach Leśnictwa Janiagóra, w oddziale leśnym 327-g, na części działki ewidencyjnej oznaczonej numerem 4327/2 obręb 0009 Jastrzębie, o pow. 1,06 ha.

X 627493.6900 Y 452064.3300

X 627504.5700 Y 452081.1200

X 627511.3400 Y 452110.3600

X 627502.6800 Y 452164.6100

X 627448.5400 Y 452164.7600

X 627390.8600 Y 452171.8700

X 627396.4900 Y 452090.0600

X 627418.8400 Y 452075.8100

X 627428.1400 Y 452081.5800

X 627458.9700 Y 452075.8300

X 627493.6900 Y 452064.3300

użytek ekologiczny - zlokalizowany w granicach Leśnictwa Janiagóra, w oddziale leśnym 329-a, na części działki ewidencyjnej oznaczonej numerem 4329/1 obręb 0009 Jastrzębie, o pow. 0,73 ha.

X 627693.2700 Y 450981.4500

X 627678.9300 Y 451003.9200

X 627529.0700 Y 451100.8300

X 627533.8500 Y 451071.4700

X 627628.5500 Y 450998.0500

X 627693.2700 Y 450981.4500

użytek ekologiczny - zlokalizowany na części działki ewidencyjnej oznaczonej numerem 261 obręb 0008 Gródek, o pow. 0,42 ha.

X 623761.7200 Y 458494.4100

X 623688.7400 Y 458564.1700

X 623624.7700 Y 458589.3000

X 623651.4000 Y 458566.0300

X 623697.4600 Y 458513.4000

X 623723.8800 Y 458492.3800

X 623761.7200 Y 458494.4100

użytek ekologiczny - zlokalizowany na części działki ewidencyjnej oznaczonej numerem 249 obręb 0008 Gródek, o pow. 0,50 ha.

X 623487.7900 Y 458622.4800

X 623469.2500 Y 458637.4300

X 623418.5400 Y 458671.7200

X 623418.0900 Y 458733.8000

X 623420.0800 Y 458745.3400

X 623407.5400 Y 458768.3300

X 623394.0500 Y 458682.0000

X 623414.9600 Y 458655.3200

X 623487.7900 Y 458622.4800

użytek ekologiczny - zlokalizowany na części działki ewidencyjnej oznaczonej numerem 249 obręb 0008 Gródek, o pow. 2,49 ha.

X 623306.4000 Y 459080.1100

X 623294.3100 Y 459119.6900

X 623292.2100 Y 459123.5600

X 623208.4300 Y 459195.8400

X 623208.0500 Y 459205.3500

X 623223.6600 Y 459273.4200

X 623265.1600 Y 459300.1100

X 623294.6400 Y 459296.1900

X 623299.4300 Y 459314.4000

X 623286.5800 Y 459320.9100

X 623302.7100 Y 459360.6900

X 623288.5100 Y 459376.2800

X 623245.3800 Y 459355.4900

X 623218.5900 Y 459338.1800

X 623182.1800 Y 459304.8400

X 623161.6400 Y 459263.2100

X 623131.6100 Y 459172.0600

X 623143.5300 Y 459153.0500

X 623160.0800 Y 459144.8700

X 623186.9200 Y 459136.0200

X 623201.7900 Y 459128.5300

X 623219.1200 Y 459110.6200

X 623247.4500 Y 459062.0900

X 623250.9700 Y 459054.6300

X 623306.4000 Y 459080.1100

użytek ekologiczny - zlokalizowany na części działki ewidencyjnej oznaczonej numerem 248 obręb 0008 Gródek, o pow. 0,39 ha.

X 623301.4300 Y 459313.3900

X 623301.6400 Y 459315.9100

X 623315.5200 Y 459346.9600

X 623345.8700 Y 459363.1100

X 623358.0000 Y 459382.8300

X 623320.1700 Y 459428.9700

X 623320.3600 Y 459421.9300

X 623315.3600 Y 459410.4900

X 623292.9600 Y 459378.4400

X 623288.5300 Y 459376.3000

X 623302.7100 Y 459360.7100

Załącznik Nr 1 do uchwały Nr XIII/66/2025
RADY GMINY DRZYCIM
z dnia 4 lutego 2025 r.

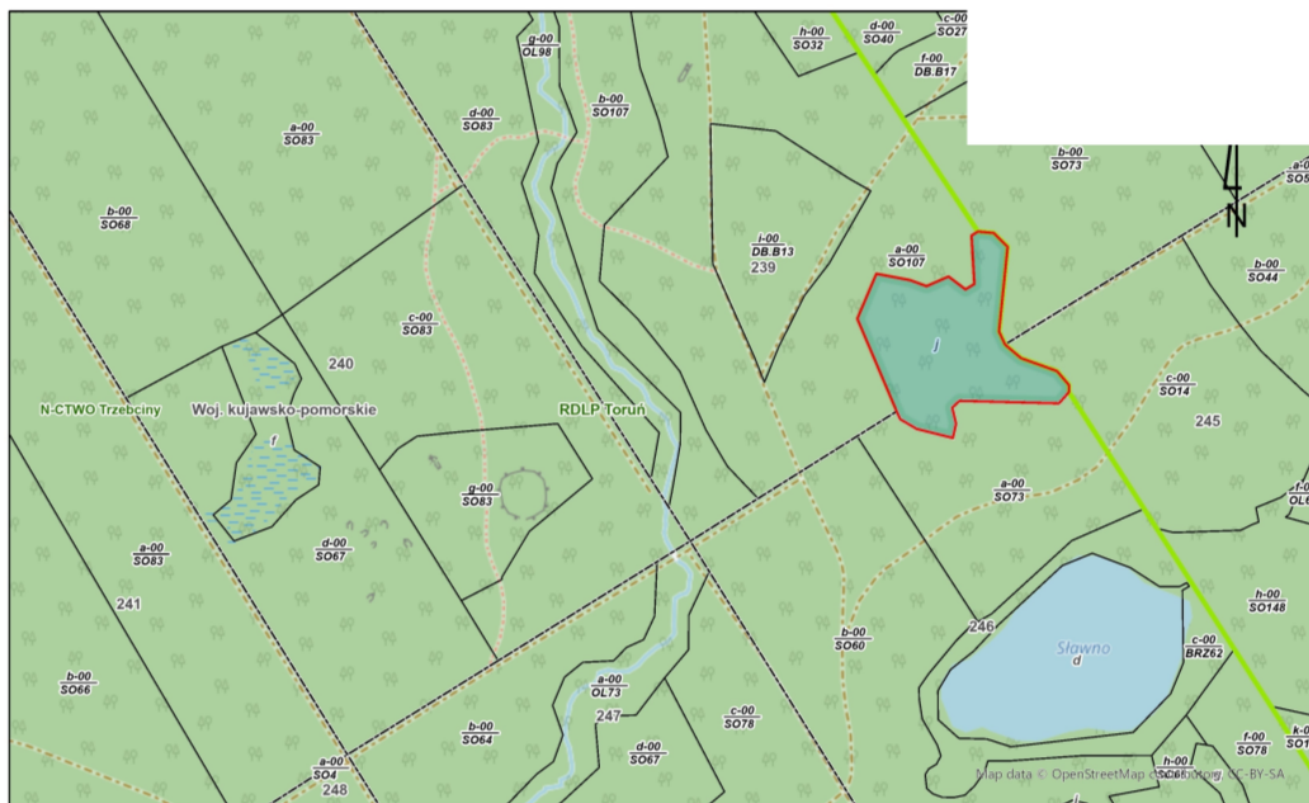

MAPA PODGLĄDOWA PRZEBIEGU GRANIC UŻYTKU EKOLOGICZNEGO ———
SKALA 1:5000
DZIAŁKA EWIDENCYJNA NR 5239/4, OBRĘB SIEROSŁAW
ODDZIAŁ LEŚNY 239-J POWIERZCHNIA 2.10 HA

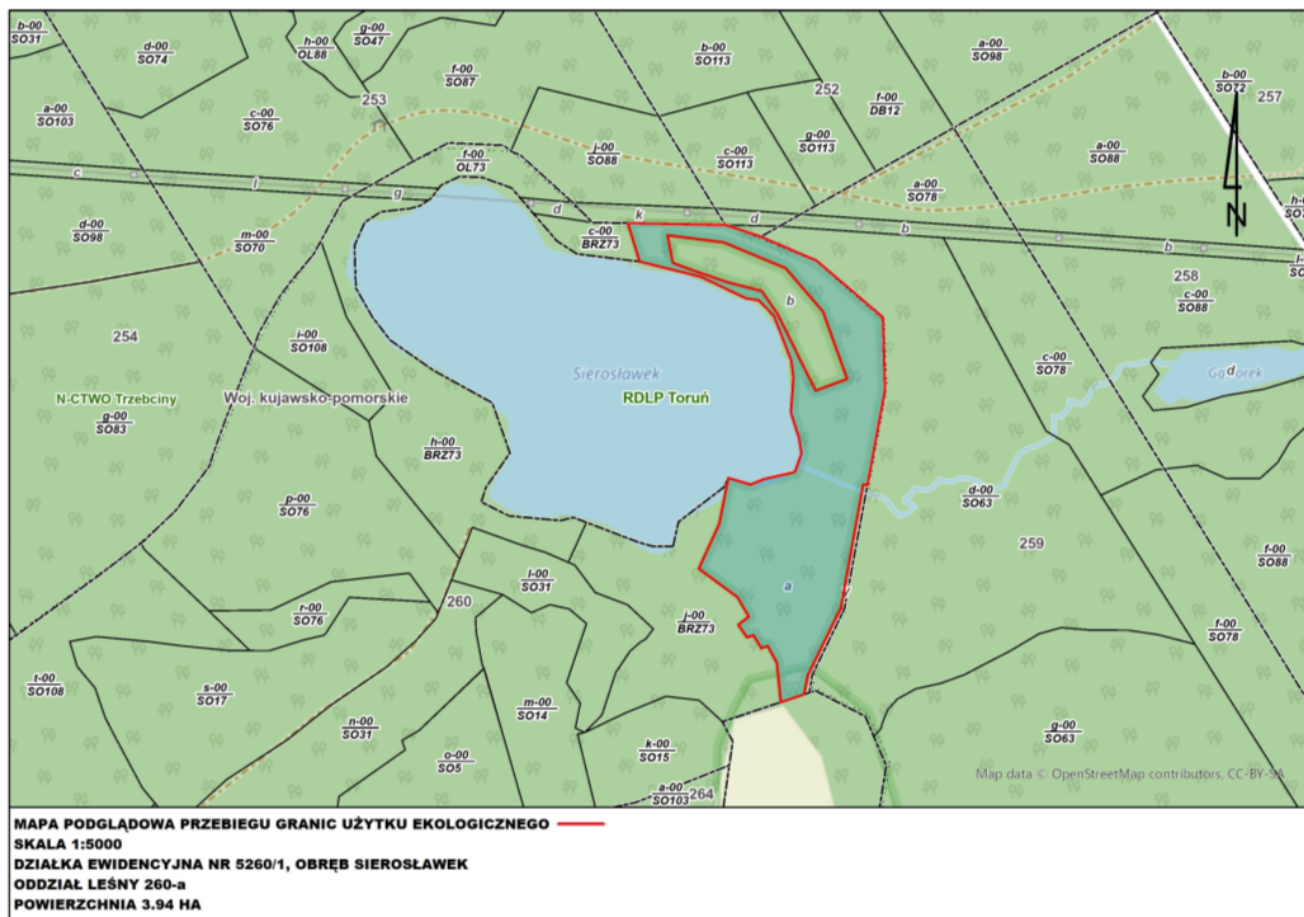

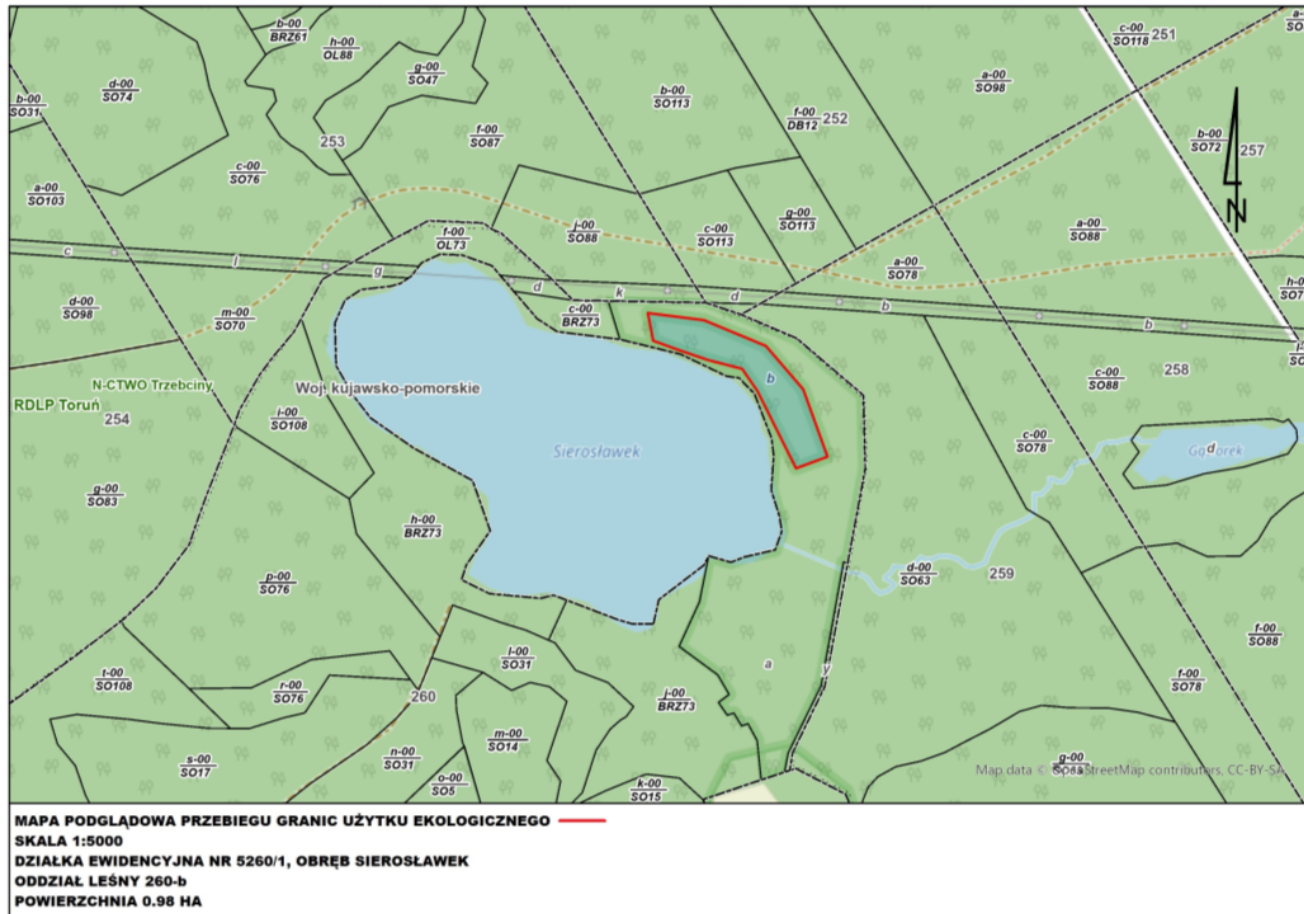

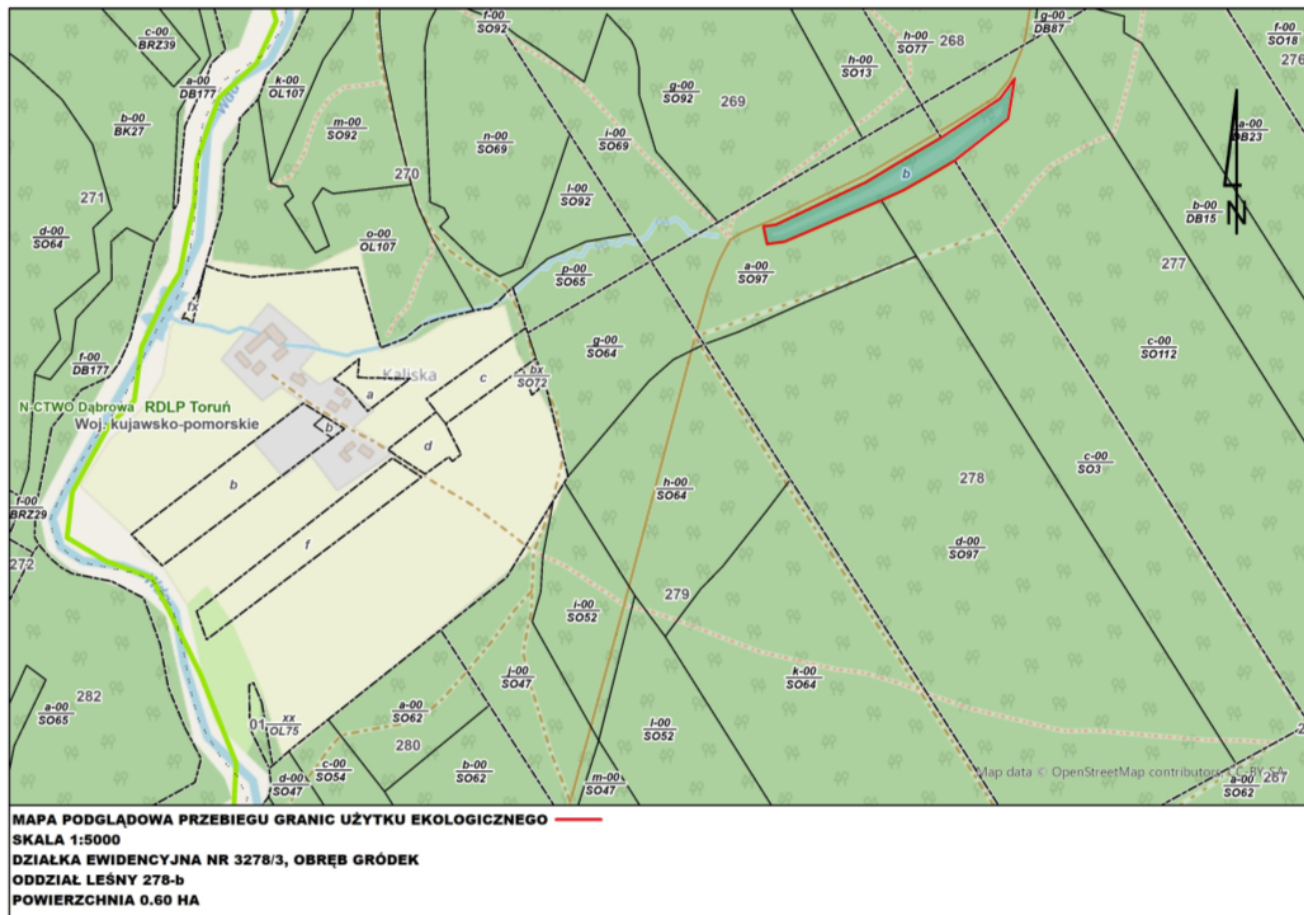

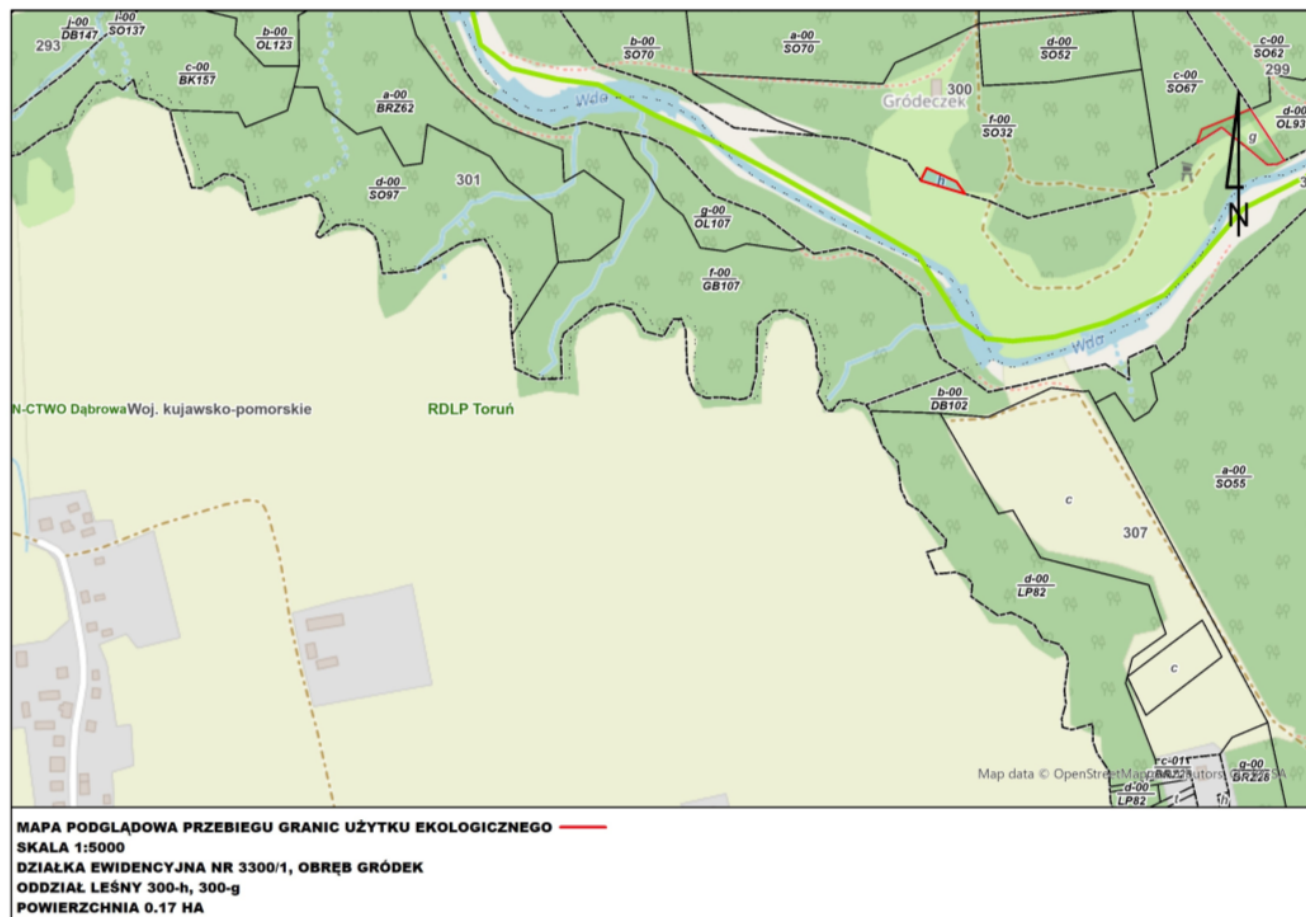

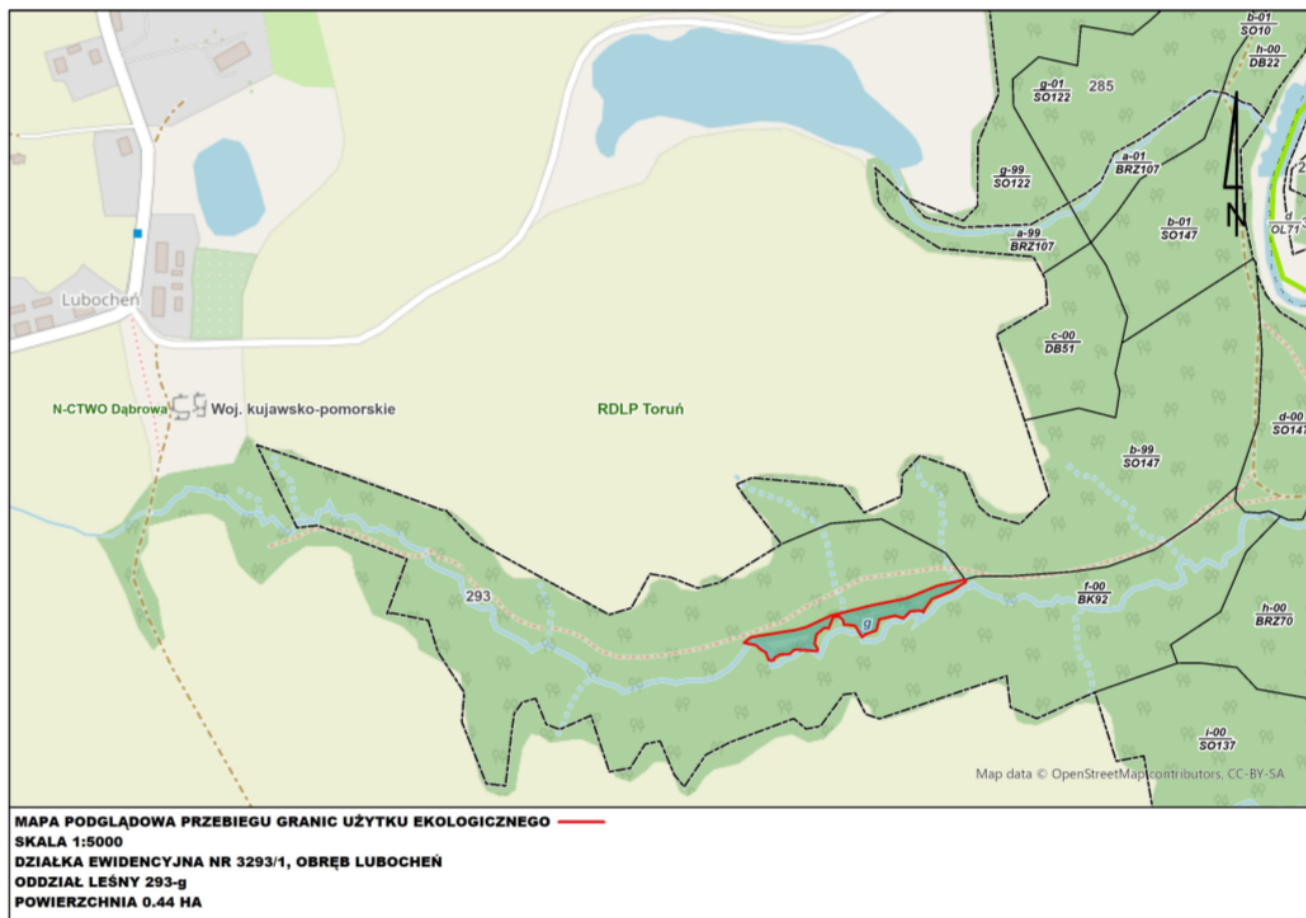

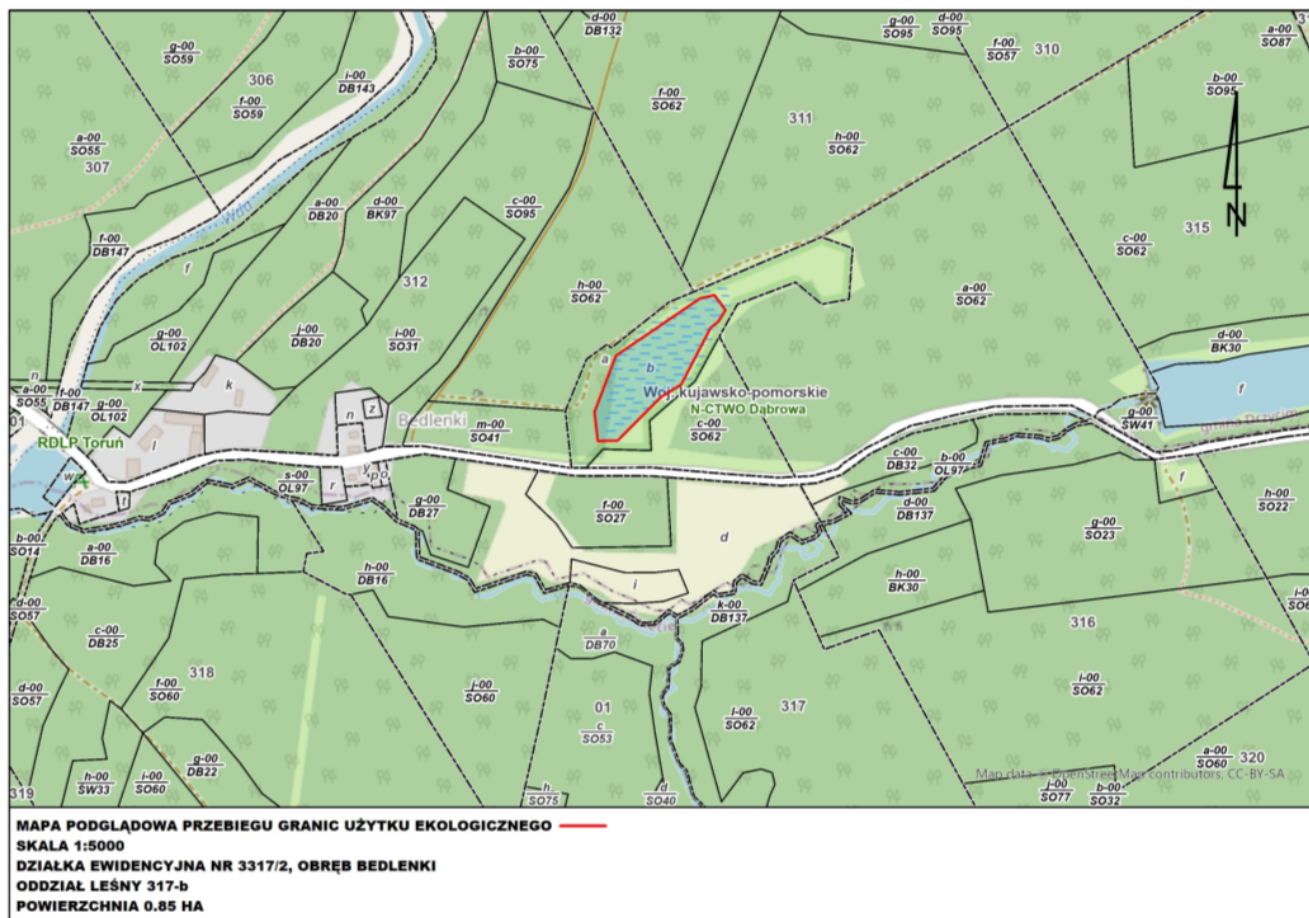

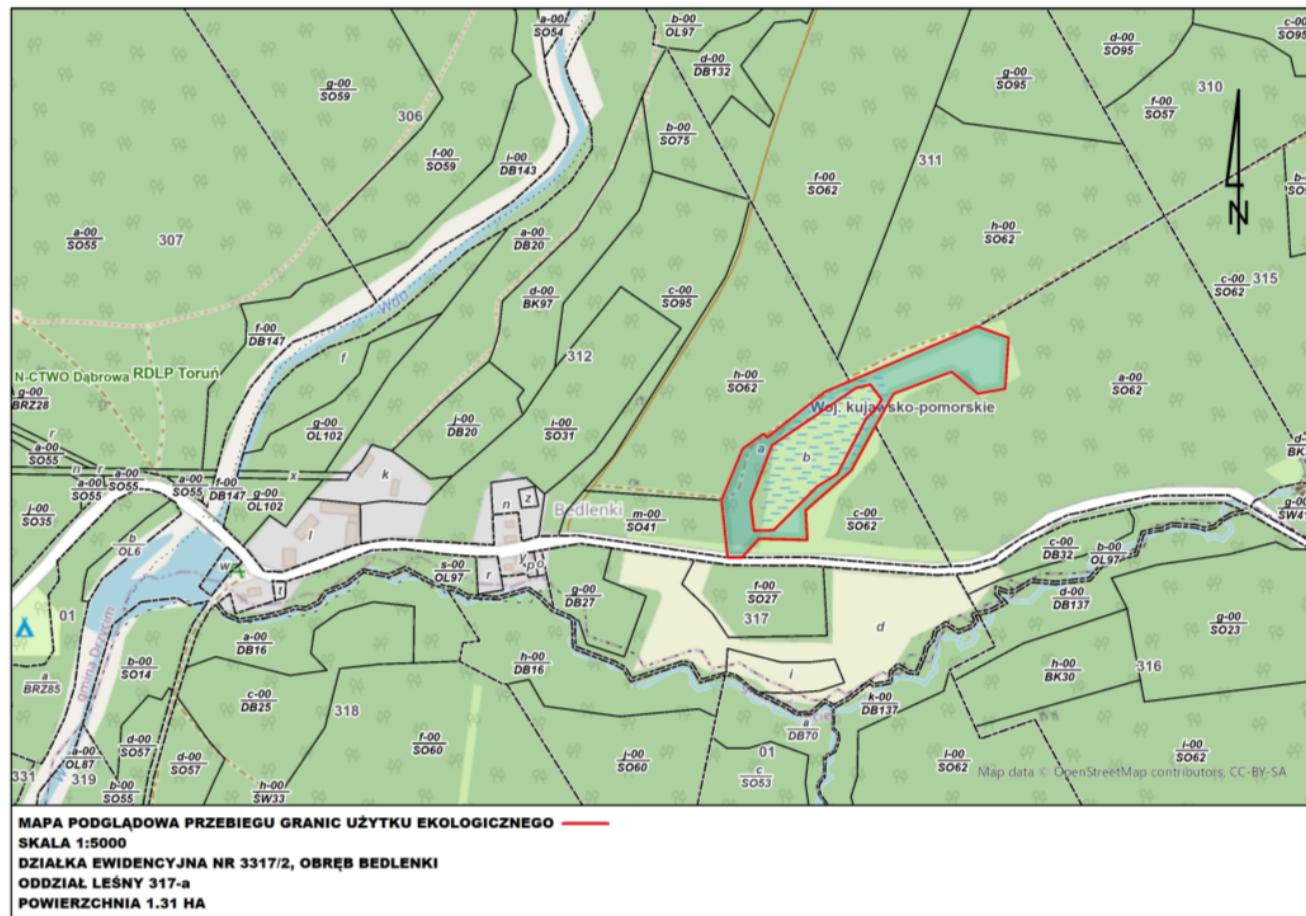

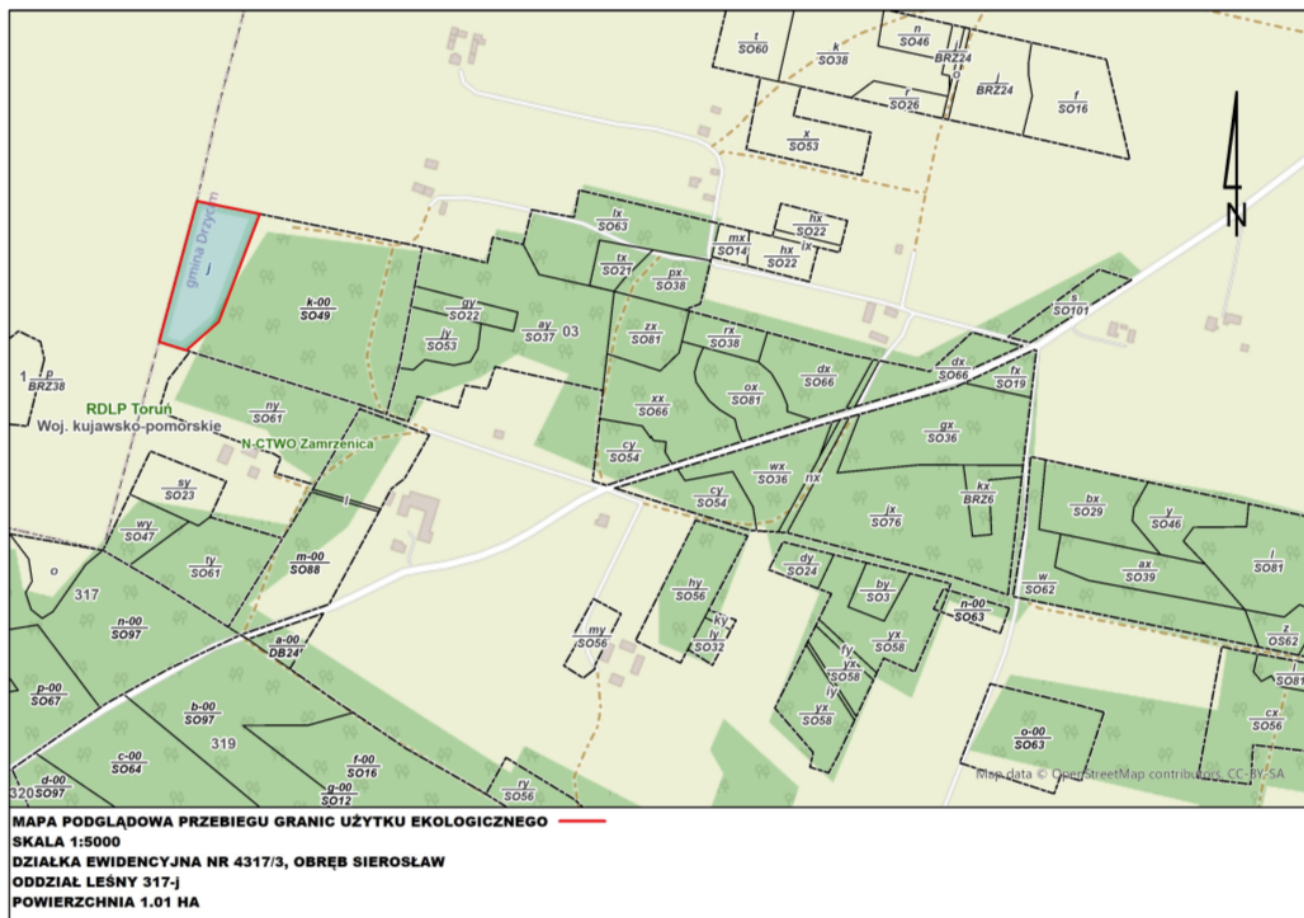

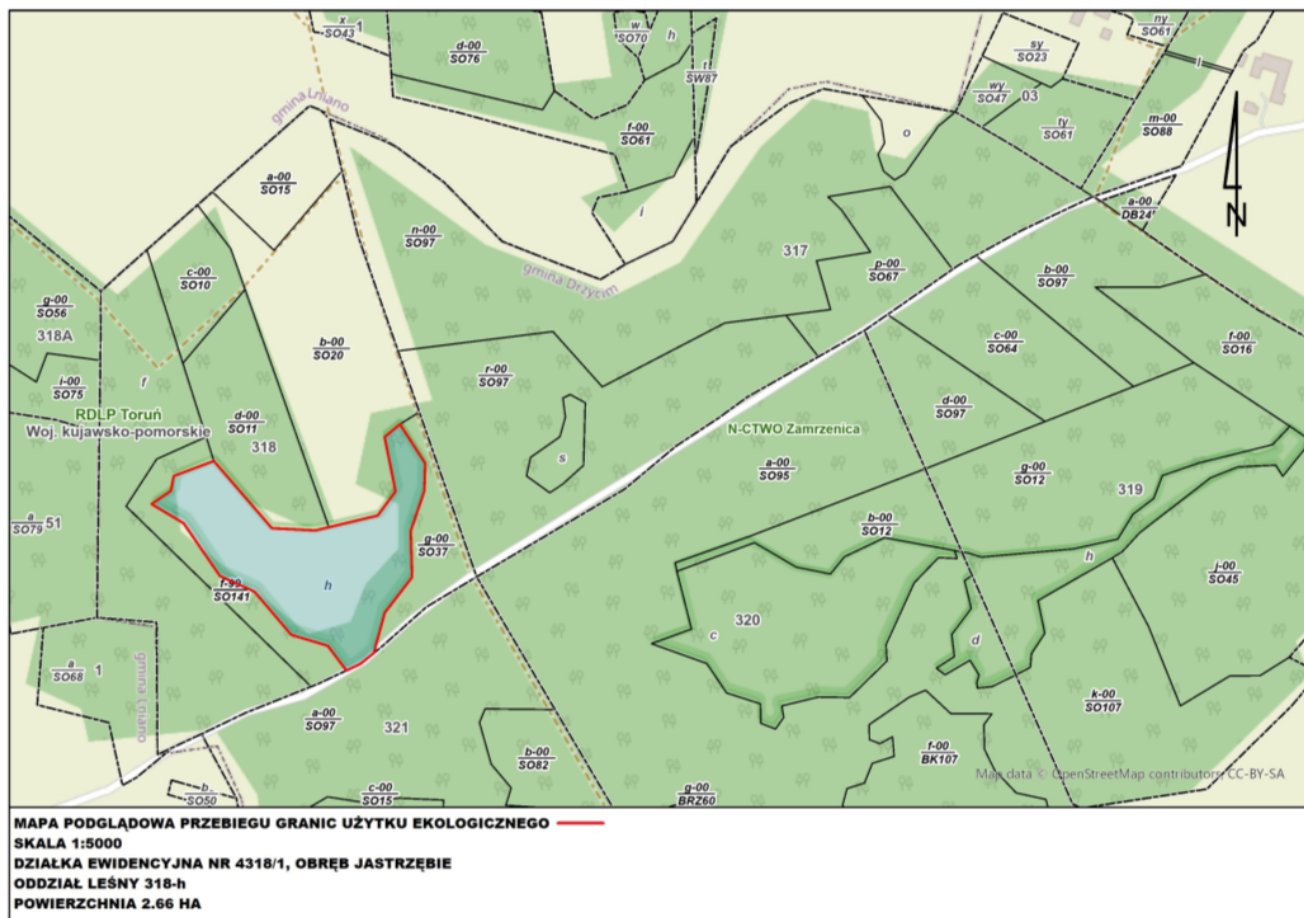

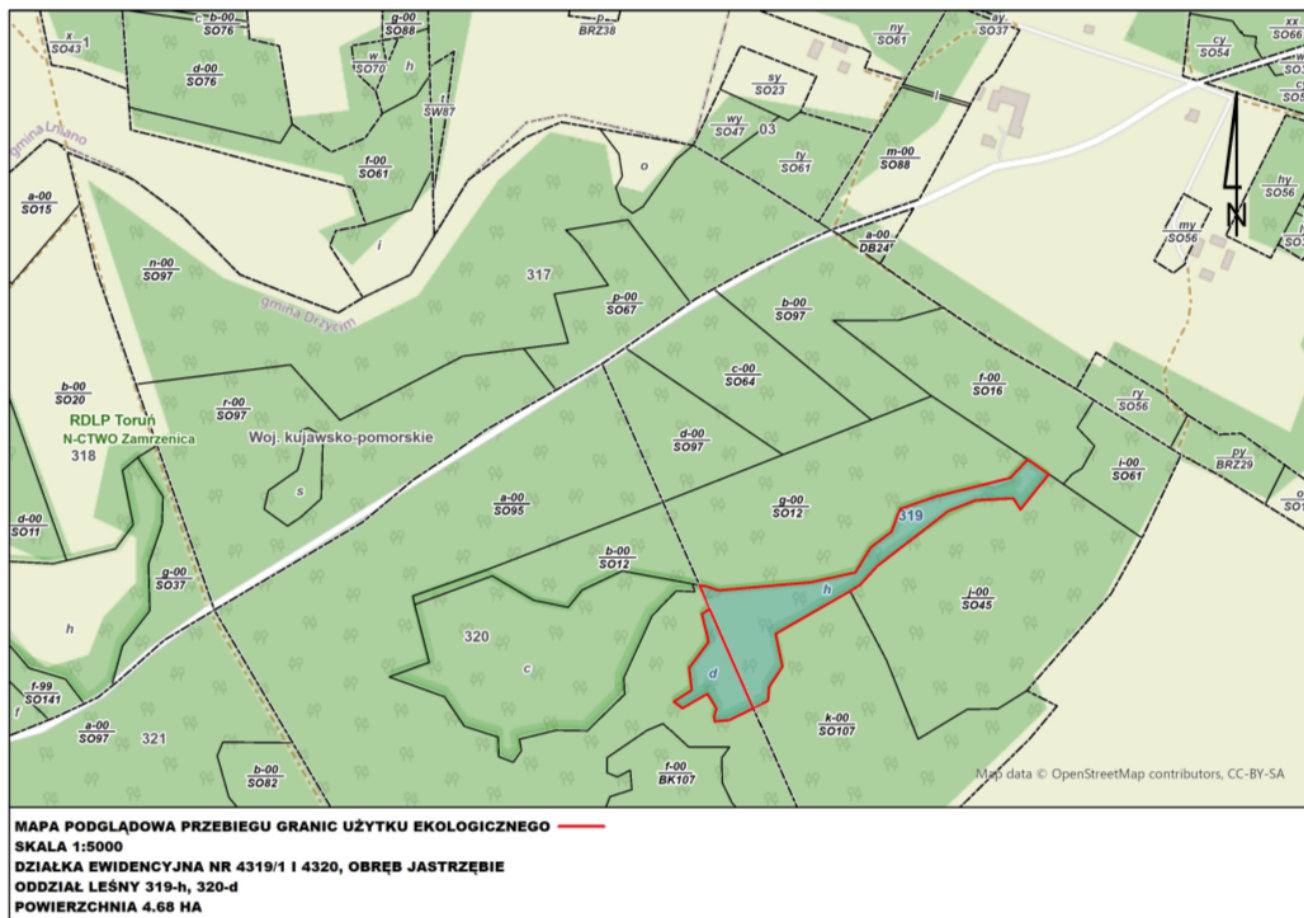

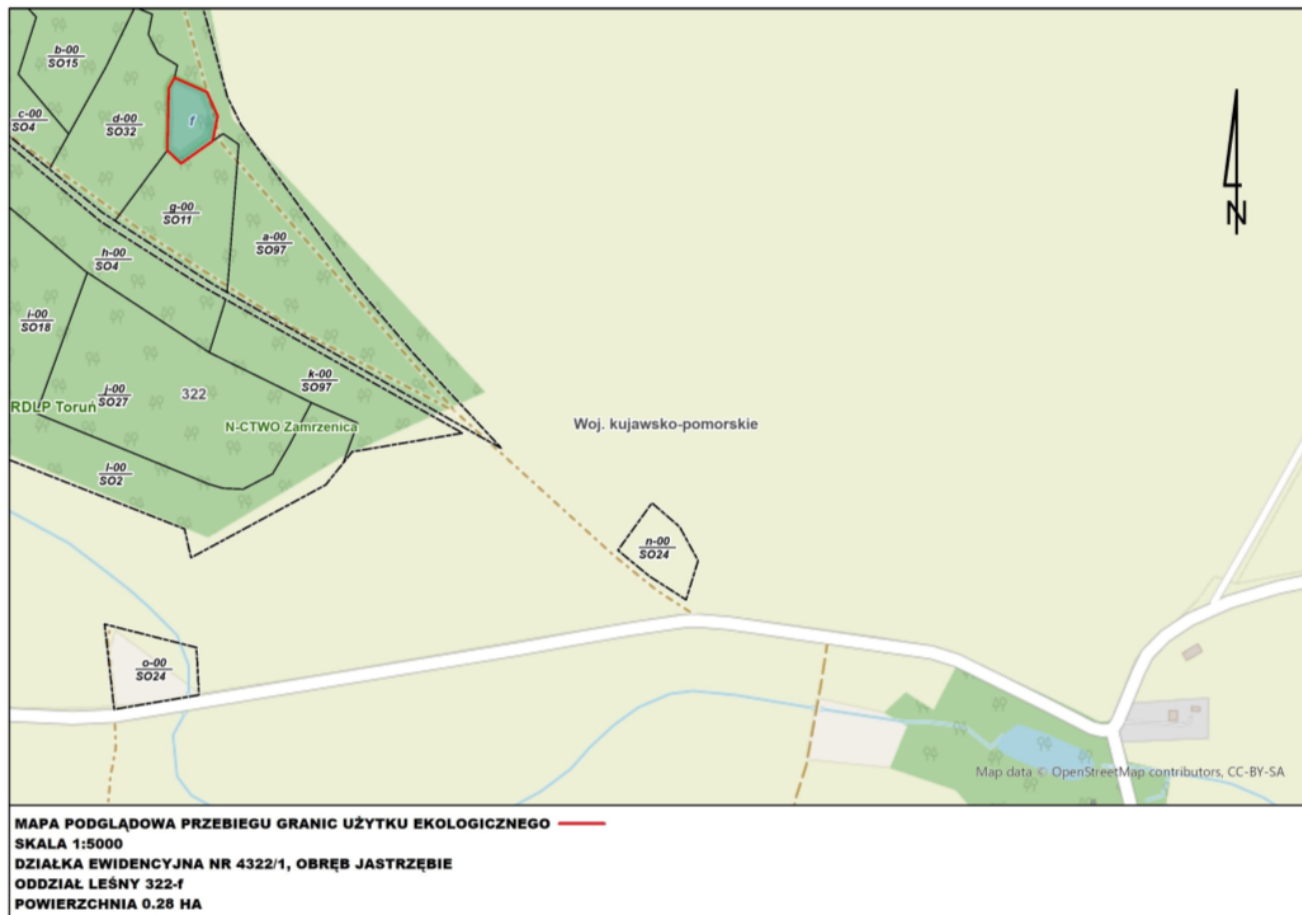

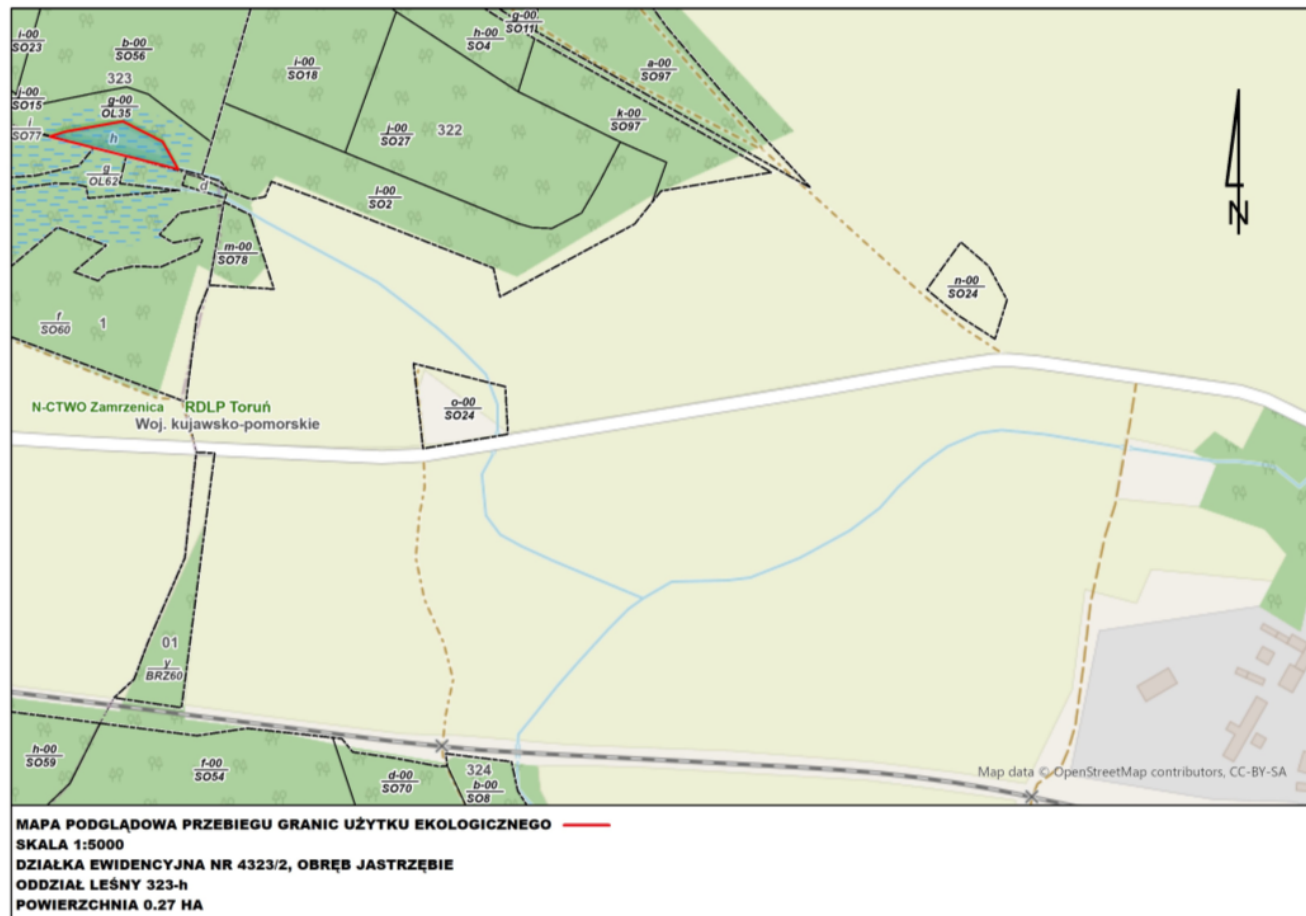

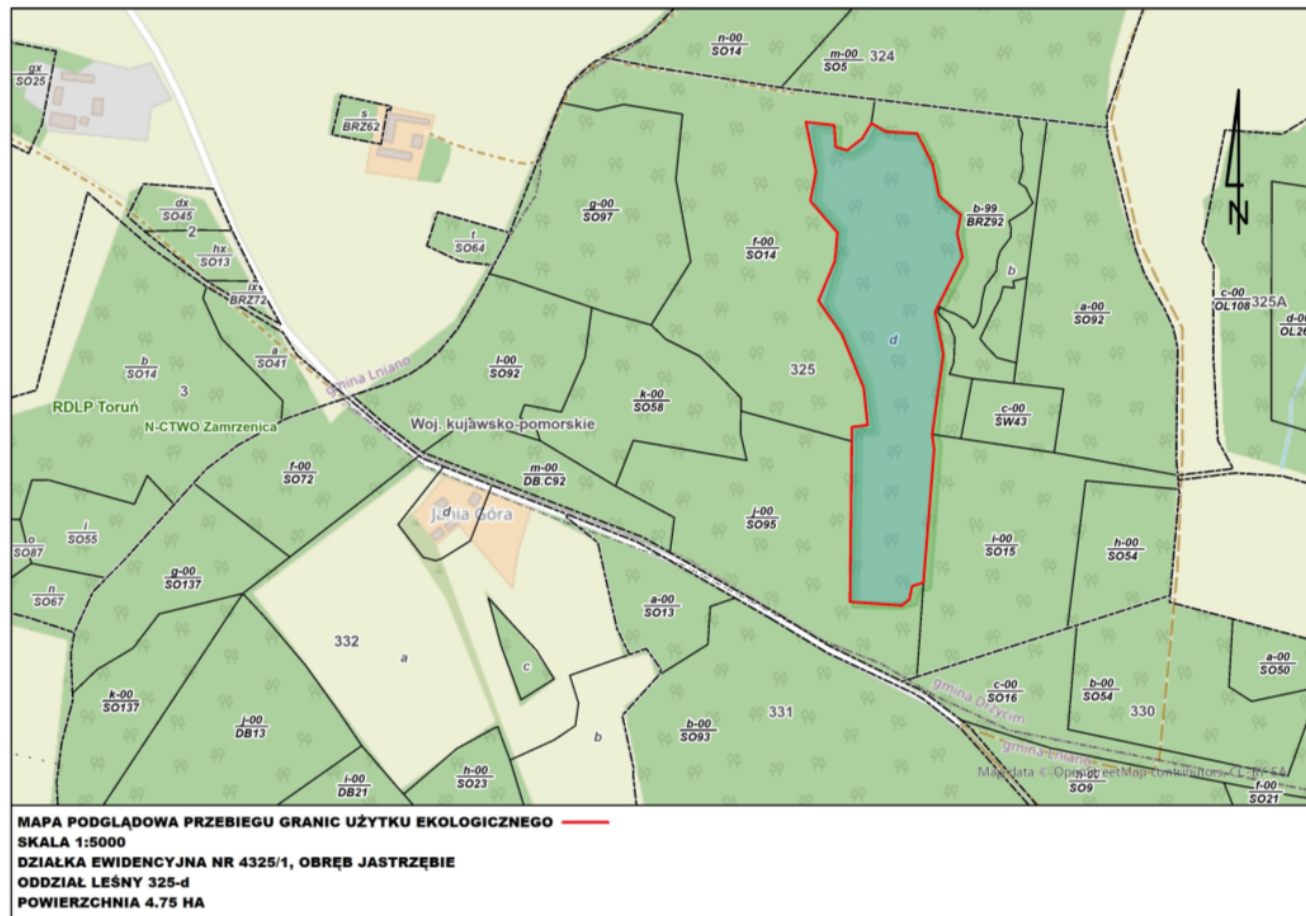

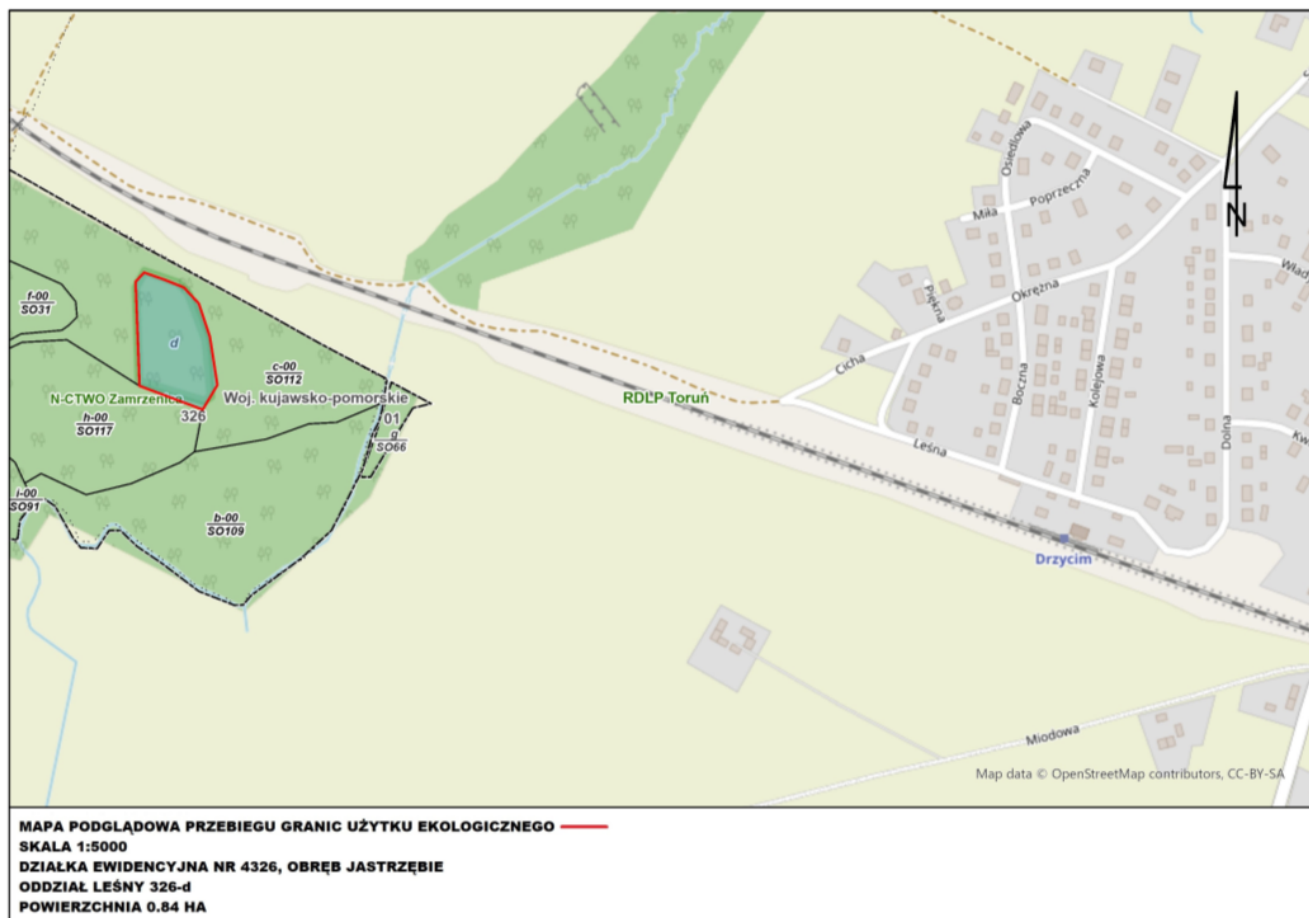

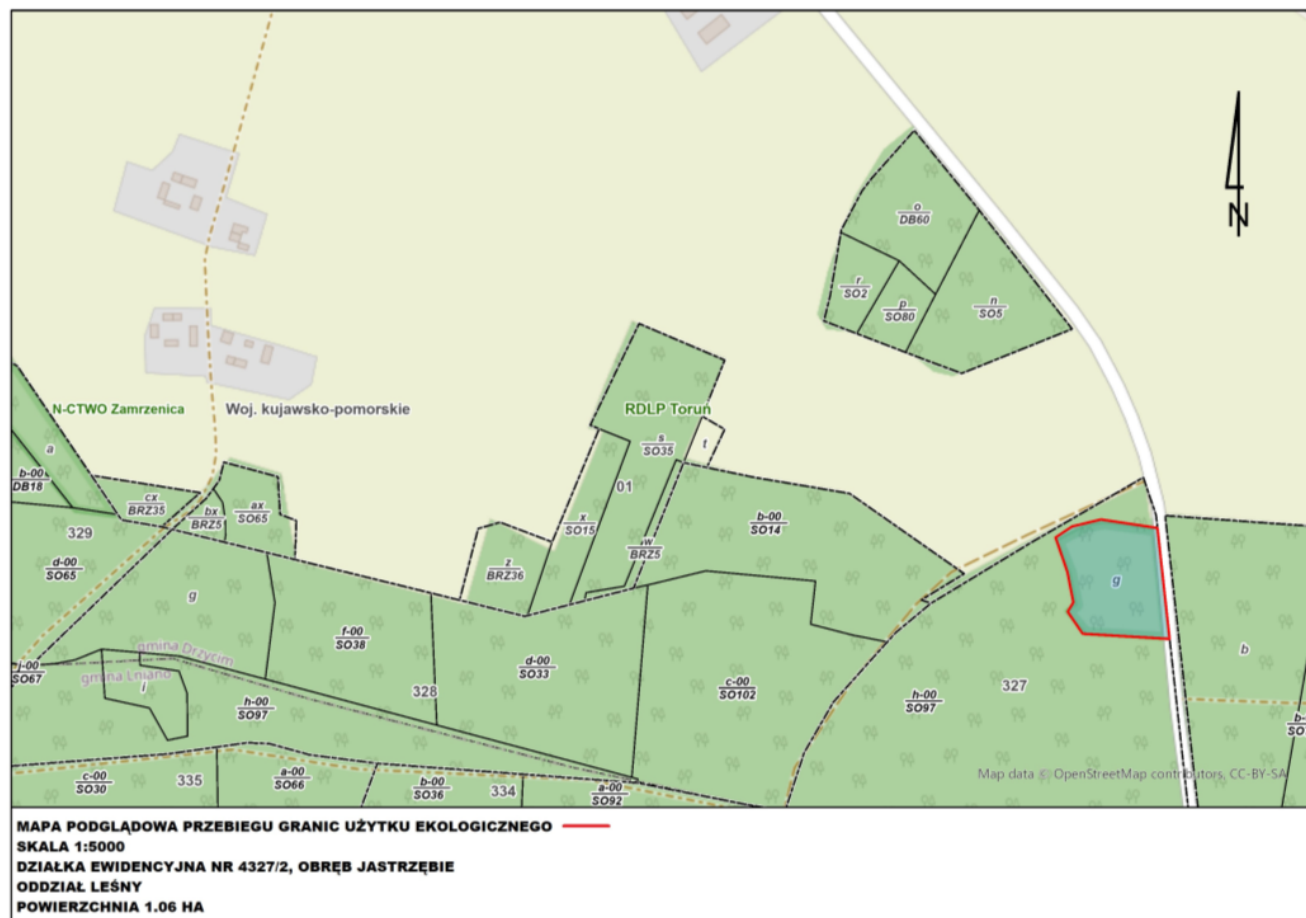

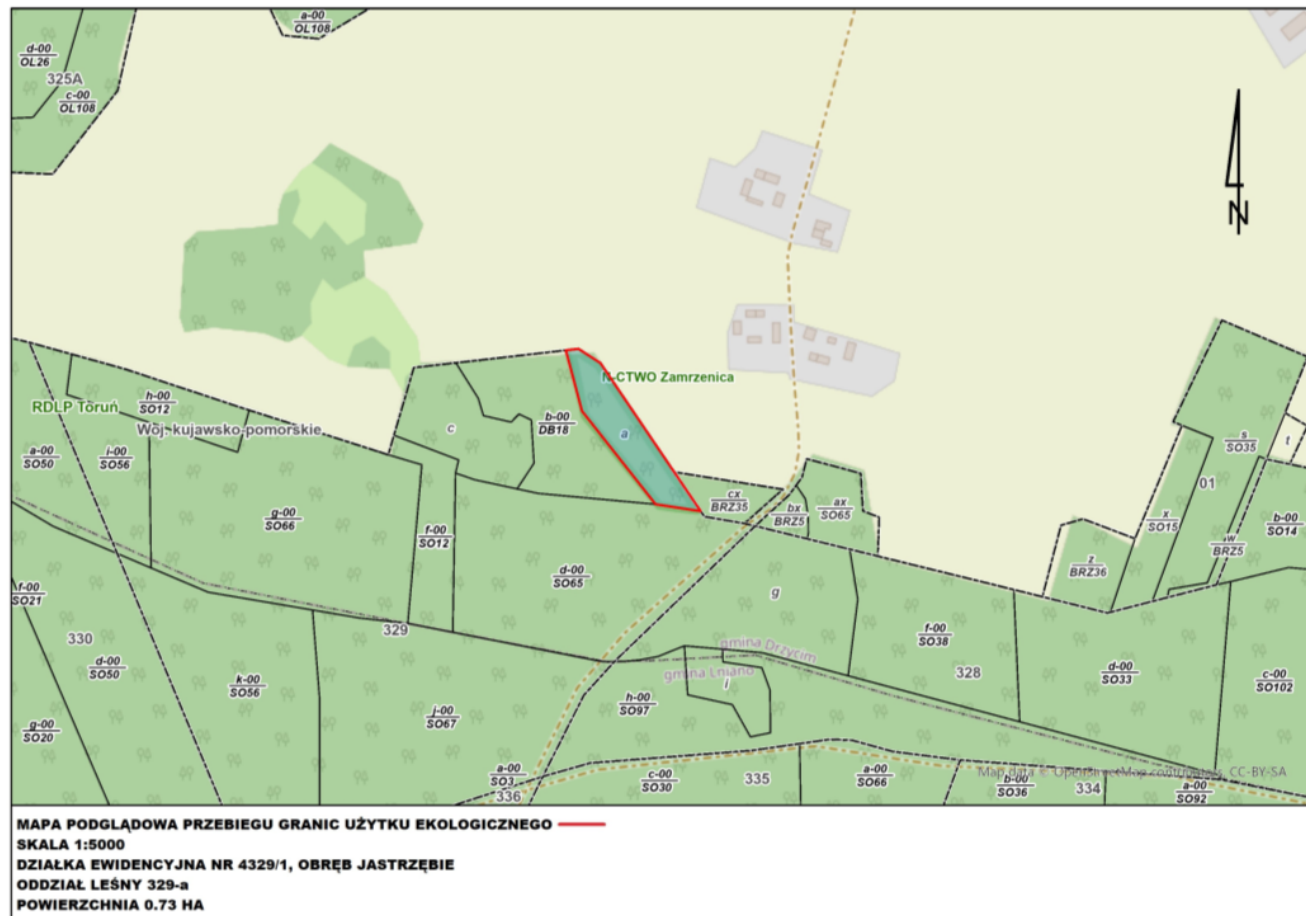

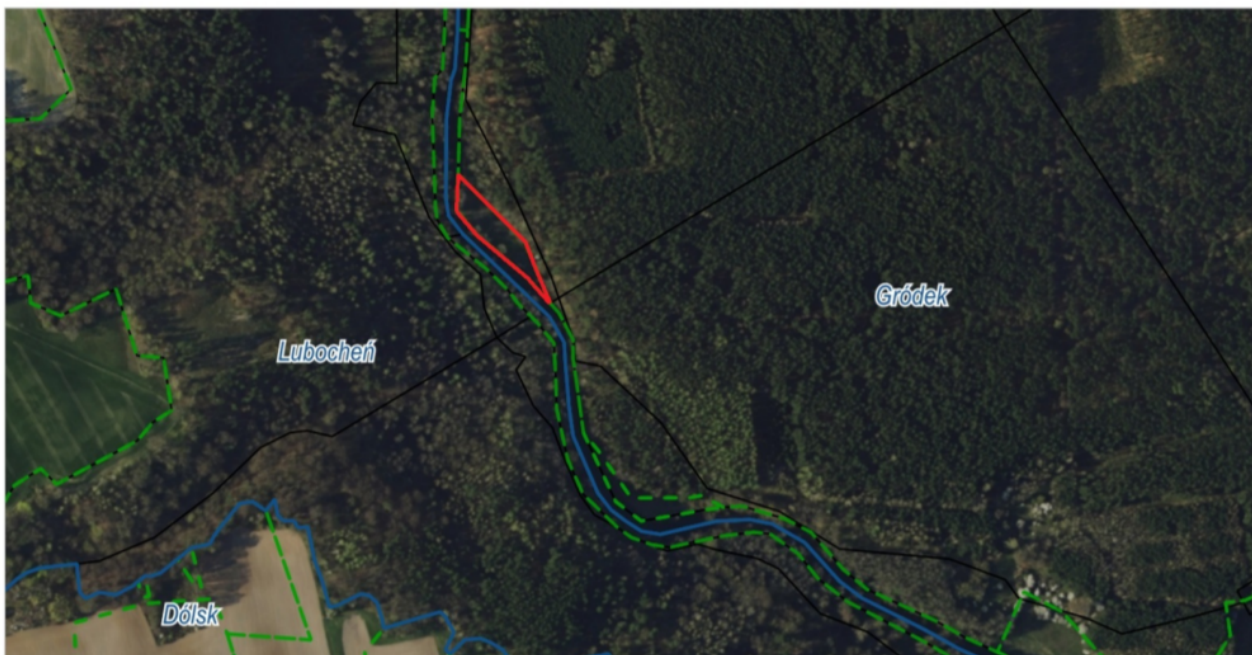

MAPA PODGLĄDOWA PRZEBIEGU GRANIC UŻYTKU EKOLOGICZNEGO —
SKALA 1:5000
DZIAŁKA EWIDENCYJNA NR 261, OBRĘB GRÓDEK
POWIERZCHNIA 0.42 HA



MAPA PODGLĄDOWA PRZEBIEGU GRANIC UŻYTKU EKOLOGICZNEGO —
SKALA 1:5000
DZIAŁKA EWIDENCYJNA NR 249, OBRĘB GRÓDEK
POWIERZCHNIA 0.50 HA



MAPA PODGLĄDOWA PRZEBIEGU GRANIC UŻYTKU EKOLOGICZNEGO —
SKALA 1:5000
DZIAŁKA EWIDENCYJNA NR 249, OBRĘB GRÓDEK
POWIERZCHNIA 2.49 HA



MAPA PODGLĄDOWA PRZEBIEGU GRANIC UŻYTKU EKOLOGICZNEGO —
SKALA 1:5000
DZIAŁKA EWIDENCYJNA NR 248, OBREB GRÓDEK
POWIERZCHNIA 0.39 HA