



# DZIENNIK URZĘDOWY

## WOJEWÓDZTWA KUJAWSKO-POMORSKIEGO

Bydgoszcz, dnia 8 stycznia 2026 r.

Poz. 197

### UCHWAŁA NR XVIII/130/25 RADY GMINY RADOMIN

z dnia 29 grudnia 2025 r.

#### w sprawie użytków ekologicznych.

Na podstawie art. 7 ust. 1 pkt 1, art. 18 ust. 2 pkt 15 ustawy z dnia 8 marca 1990 r. o samorządzie gminnym (Dz. U. z 2025 r. poz. 1153) oraz art. 44 ust. 1, 2, 3a i art. 45 ust. 1 w związku z art. 153 i 157 ustawy z dnia 16 kwietnia 2004 r. o ochronie przyrody (Dz. U. z 2024 r. poz. 1478; zm.: Dz. U. z 2024 r. poz. 1940 oraz z 2025 r. poz. 884), po uzgodnieniu z Regionalnym Dyrektorem Ochrony Środowiska w Bydgoszczy,

uchwala się, co następuje:

§ 1. Użytkami ekologicznymi na terenie gminy Radomin, położonymi na obszarach zarządzanych przez Nadleśnictwo Golub-Dobrzyń, są następujące obszary:

Lp.	Nazwa	Kod CRFOP	Powierzchnia [ha]
1	Bagno Szuwarowe	PL.ZIPOP.1393.UE.0405052.275	3,1832
2	Zagłębienie Szuwarowe	PL.ZIPOP.1393.UE.0405052.276	0,6200
3	Zaroślowe Bagno	PL.ZIPOP.1393.UE.0405052.277	0,8337

§ 2. Dokładne położenie oraz przebieg granic użytków ekologicznych w postaci opracowań mapowych oraz współrzędnych punktów załamania granic określa załącznik nr 1 do niniejszej uchwały.

§ 3. Szczególnym celem ochrony użytków ekologicznych, o których mowa w § 1 jest zachowanie ich wartości krajobrazowych, naukowych i przyrodniczych – między innymi zachowanie cennych siedlisk hydrogenicznych.

§ 4. W stosunku do użytków ekologicznych, o których mowa w § 1 wprowadza się następujące zakazy:

- niszczenia, uszkodzenia lub przekształcania obiektów lub obszaru;
- wykonywania prac ziemnych trwale zniekształcających rzeźbę terenu, z wyjątkiem prac związanych z zabezpieczeniem przeciwpowodziowym albo budową, odbudową, utrzymywaniem, remontem lub naprawą urządzeń wodnych;
- uszkodzenia i zanieczyszczenia gleby;
- dokonywania zmian stosunków wodnych, jeżeli zmiany te nie służą ochronie przyrody albo racjonalnej gospodarce rolnej, leśnej, wodnej lub rybackiej;
- likwidowania, zasypywania i przekształcania naturalnych zbiorników wodnych, starorzeczy oraz obszarów wodno-błotnych;
- umieszczania tablic reklamowych;

7) zbioru, niszczenia, uszkodzenia roślin i grzybów na obszarach użytków ekologicznych, utworzonych w celu ochrony stanowisk, siedlisk lub ostoi roślin i grzybów chronionych.

**§ 5.** Nadzór nad użytkami ekologicznymi, o których mowa w § 1, sprawuje Wójt Gminy Radomin.

**§ 6.** Na podstawie art. 35 ust. 1 ustawy z dnia 23 stycznia 2009 r. o zmianie niektórych ustaw w związku ze zmianami w organizacji i podziale zadań administracji publicznej w województwie (Dz. U. z 2009 r. Nr 92, poz. 753 i Nr 99, poz. 826 oraz z 2011 r. Nr 291, poz. 1707), w zakresie użytków ekologicznych objętych niniejszą uchwałą, tracą moc:

1. Rozporządzenie Nr 29/98 Wojewody Toruńskiego z 27.10.1998 r. w sprawie zmiany rozporządzeń dotyczących uznania za użytki ekologiczne tworów przyrody położonych na terenie województwa toruńskiego (Dz. Urz. Woj. Tor. z 4.11.1998 r. Nr 33, poz. 281);

2. Rozporządzenie Nr 22/96 Wojewody Toruńskiego z 28.06.1996 r. w sprawie uznania za użytki ekologiczne tworów przyrody położonych na terenie województwa toruńskiego (Dz. Urz. Woj. Tor. Nr 15, poz. 88);

3. Rozporządzenie Nr 1/2004 Wojewody Kujawsko-Pomorskiego z 19.01.2004 r. w sprawie uznania za użytki ekologiczne (Dz. Urz. Woj. Kuj-Pom. z 05.02.2004 r. Nr 8, poz. 76).

**§ 7.** Wykonanie uchwały powierza się Wójtowi Gminy Radomin.

**§ 8. 1.** Uchwała wchodzi w życie po upływie 14 dni od dnia ogłoszenia w Dzienniku Urzędowym Województwa Kujawsko – Pomorskiego.

2. Uchwała podlega podaniu do publicznej wiadomości poprzez ogłoszenie w Biuletynie Informacji Publicznej Urzędu Gminy Radomin.

Przewodniczący Rady Gminy

**Mirosław  
Adam Orzechowski**

Załącznik nr 1 do uchwały nr XVIII/130/25 Rady Gminy Radomin z dnia 29 grudnia 2025 r.

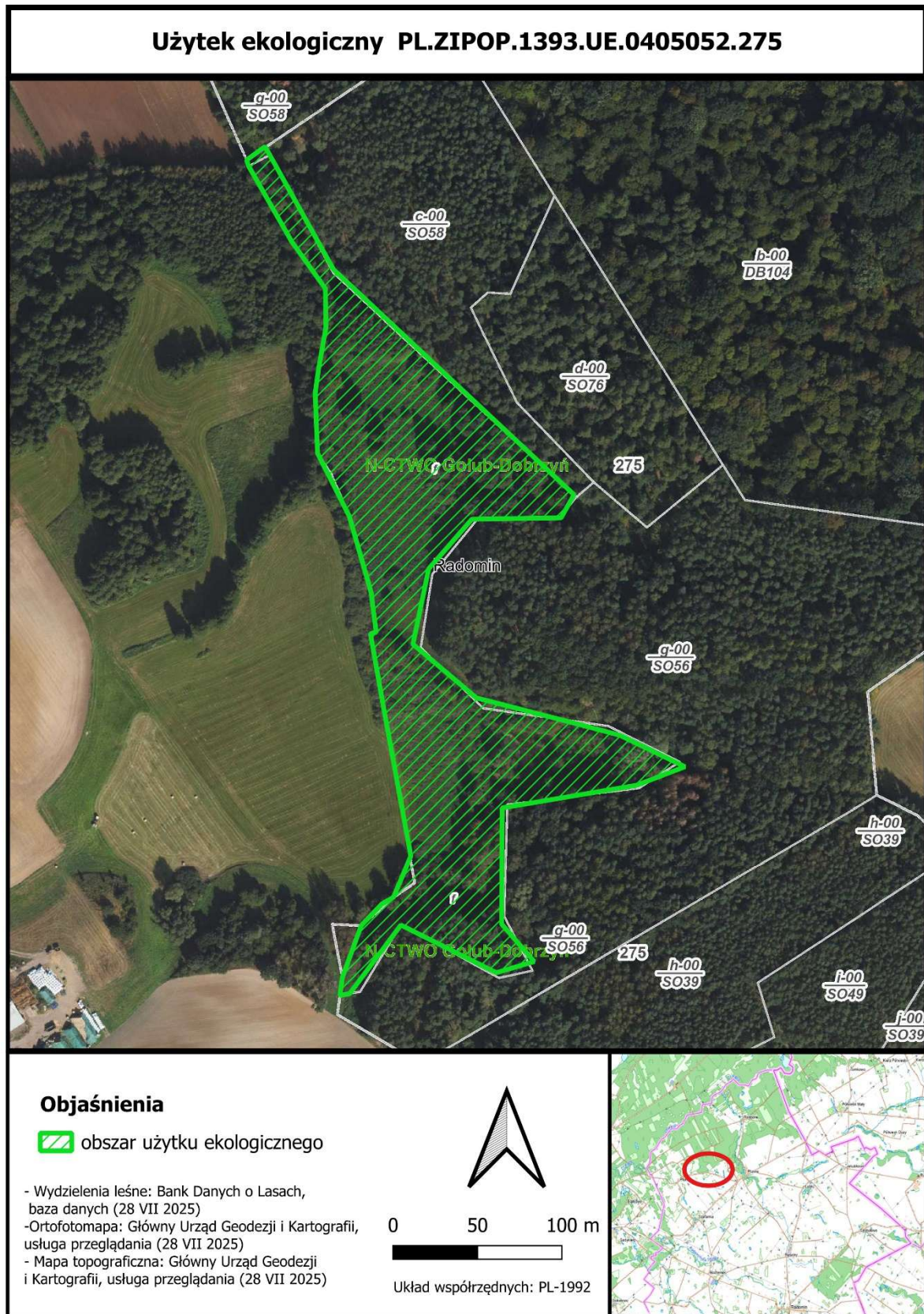

Punkty załamania granicy użytku nr CRFOP PL.ZIPOP.1393.UE.0405052.275  
- „Bagno Szuwarowe”

Nr	X	Y
1	509935,6026	584694,7615
2	509927,9058	584681,0672
3	509875,086	584680,2557
4	509849,4909	584650,8808
5	509840,122	584606,1884
6	509865,6448	584584,6226
7	509877,7651	584574,3814
8	509940,6707	584558,1422
9	509962,8442	584552,186
10	510001,3214	584533,5895
11	509972,5848	584522,5876
12	509893,0051	584509,1874
13	509892,7243	584440,4024
14	509911,9919	584418,1565
15	509889,473	584411,5451
16	509833,0015	584439,7972
17	509807,3618	584405,467
18	509802,6111	584399,1061
19	509796,8744	584398,0877
20	509798,3289	584408,7902
21	509809,5317	584439,5253
22	509821,7634	584452,3368
23	509828,6141	584456,2587
24	509838,8987	584480,6505
25	509822,8317	584568,2127
26	509814,9729	584612,3361
27	509818,3846	584613,3179
28	509815,2995	584637,1567
29	509802,4339	584682,0097
30	509790,881	584704,9275
31	509783,6266	584719,3302
32	509782,2251	584754,9485
33	509784,2678	584769,5413
34	509788,6271	584794,0158
35	509788,2669	584816,8871
36	509768,3665	584844,6386
37	509742,8272	584889,3988
38	509741,5284	584893,0048
39	509752,5113	584901,031
40	509793,112	584828,1927
41	509935,6026	584694,7615

### Użytek ekologiczny PL.ZIPOP.1393.UE.0405052.276

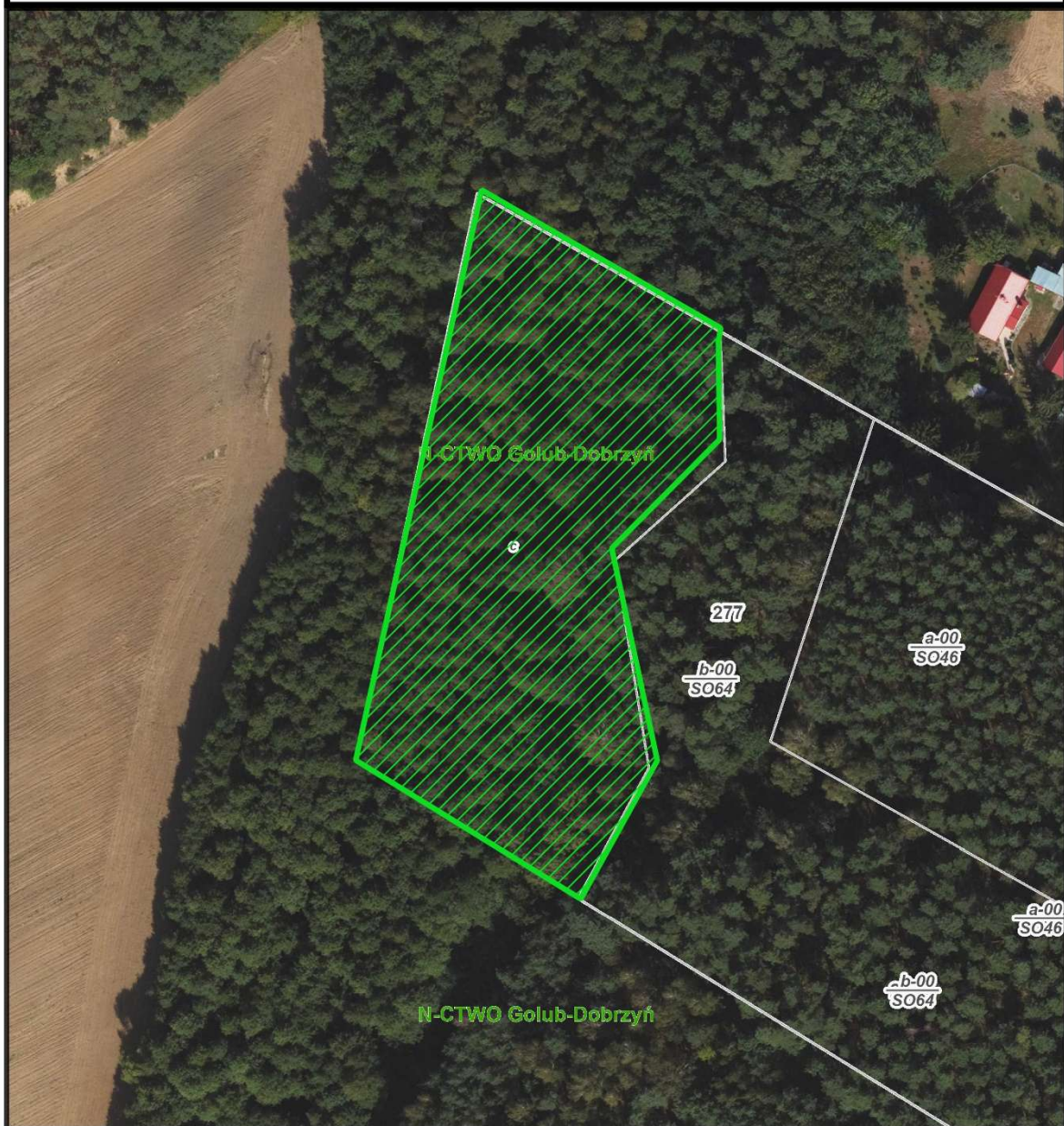

#### Objaśnienia

 obszar użytku ekologicznego

- Wydzielenia leśne: Bank Danych o Lasach, baza danych (28 VII 2025)
- Ortofotomapa: Główny Urząd Geodezji i Kartografii, usługa przeglądania (28 VII 2025)
- Mapa topograficzna: Główny Urząd Geodezji i Kartografii, usługa przeglądania (28 VII 2025)



0 10 20 m



Układ współrzędnych: PL-1992



Punkty załamania granicy użytku nr CRFOP PL.ZIPOP.1393.UE.0405052.276

- „Zagłębienie Szuwarowe”

Nr	X	Y
1	508630,3704	582916,0641
2	508629,8844	582913,4153
3	508630,1478	582893,6234
4	508608,3739	582871,6606
5	508617,5604	582828,8478
6	508602,1184	582800,9085
7	508599,9159	582802,2671
8	508556,7473	582828,8972
9	508582,1289	582943,9142
10	508589,0787	582939,8995
11	508630,3704	582916,0641

### Użytek ekologiczny PL.ZIPOP.1393.UE.0405052.277

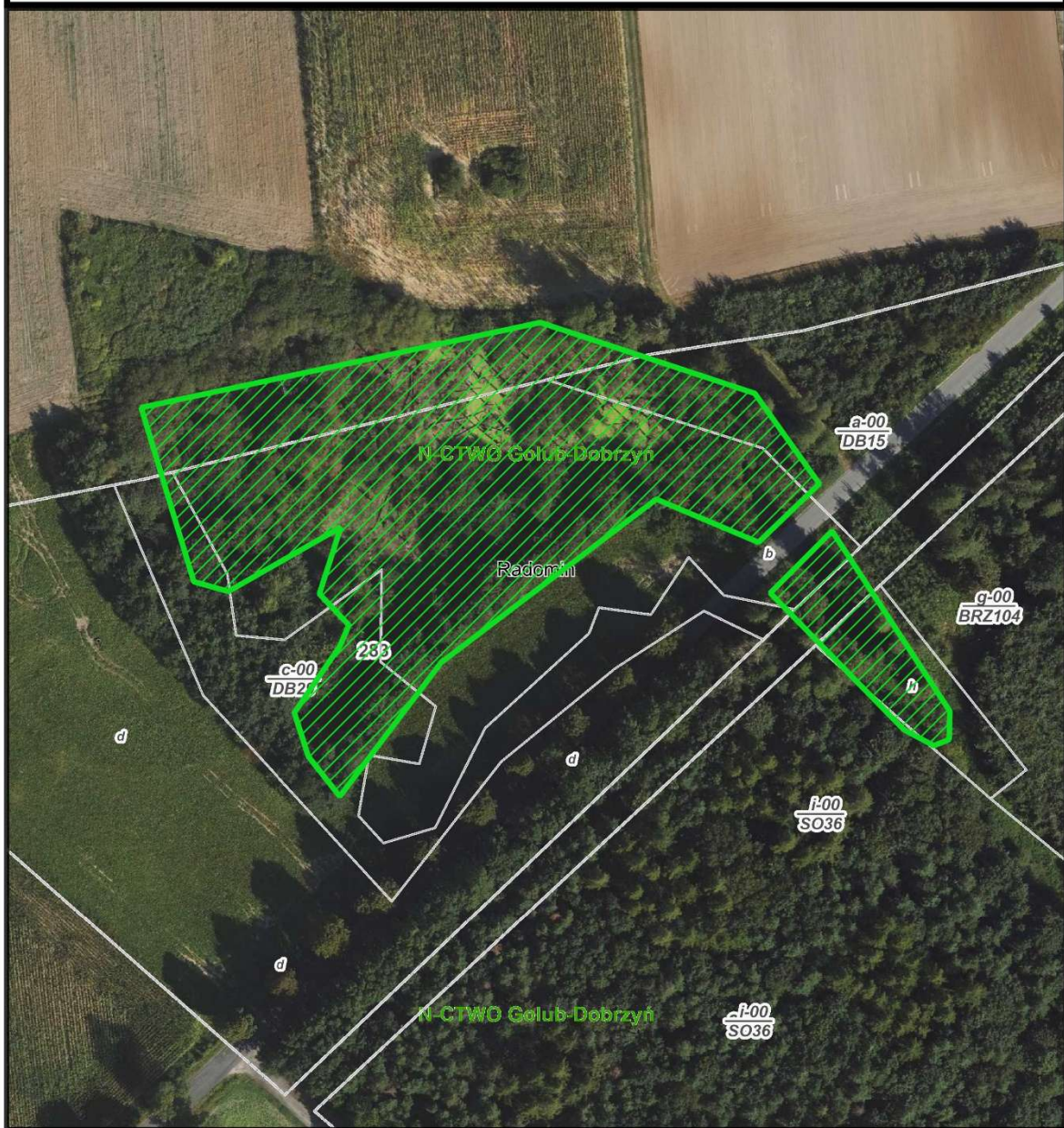

#### Objaśnienia

 obszar użytku ekologicznego

- Wydzienia leśne: Bank Danych o Lasach, baza danych (28 VII 2025)
- Ortofotomapa: Główny Urząd Geodezji i Kartografii, usługa przeglądania (28 VII 2025)
- Mapa topograficzna: Główny Urząd Geodezji i Kartografii, usługa przeglądania (28 VII 2025)



0 25 50 m



Układ współrzędnych: PL-1992

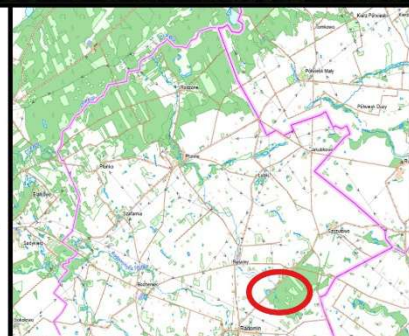

Punkty załamania granicy użytku nr CRFOP PL.ZIPOP.1393.UE.0405052.277  
- „Zaroślowe Bagno”

Nr	X	Y	Komentarz
1	513880,5157	581121,4202	Część 1
2	513875,3575	581116,4624	Część 1
3	513865,9603	581107,4307	Część 1
4	513841,5484	581117,7461	Część 1
5	513790,1345	581078,7277	Część 1
6	513765,8919	581046,7056	Część 1
7	513758,3798	581056,2548	Część 1
8	513755,038	581066,7251	Część 1
9	513765,852	581082,5146	Część 1
10	513768,0823	581087,6403	Część 1
11	513761,0206	581095,0945	Część 1
12	513766,1302	581111,0335	Część 1
13	513739,2522	581095,6981	Część 1
14	513731,0095	581098,0119	Część 1
15	513718,4285	581139,6424	Część 1
16	513766,4423	581149,8657	Część 1
17	513813,8348	581159,9677	Część 1
18	513865,0773	581143,0322	Część 1
19	513880,5157	581121,4202	Część 1
1	513907,8656	581058,8355	Część 2
2	513900,7033	581062,6632	Część 2
3	513868,7883	581095,3095	Część 2
4	513883,5597	581110,1342	Część 2
5	513911,7276	581067,0266	Część 2
6	513911,5337	581060,2933	Część 2
7	513907,8656	581058,8355	Część 2