



# DZIENNIK URZĘDOWY

## WOJEWÓDZTWA KUJAWSKO-POMORSKIEGO

Bydgoszcz, dnia 2 kwietnia 2026 r.

Poz. 1839

### UCHWAŁA NR XXVII/152/2026 RADY GMINY ŁYSOMICIE

z dnia 30 marca 2026 r.

#### w sprawie użytków ekologicznych

Na podstawie art. 7 ust. 1 pkt 1, art. 18 ust. 2 pkt 15 ustawy z dnia 8 marca 1990 r. o samorządzie gminnym (Dz. U. z 2025 r. poz. 1153 ze zm.) oraz art. 44 ust. 1, 2, 3a i art. 45 ust. 1 w związku z art. 153 i 157 ustawy z dnia 16 kwietnia 2004 r. o ochronie przyrody (Dz. U. z 2026 r. poz. 13), po uzgodnieniu z Regionalnym Dyrektorem Ochrony Środowiska w Bydgoszczy, **uchwala się, co następuje:**

§ 1. Użytkami ekologicznymi na terenie Gminy Łysomice, położonymi na obszarach zarządzanych przez Nadleśnictwo Golub-Dobrzyń, są następujące obszary:

Nazwa	Kod CRFOP	Powierzchnia [ha]	Przedmiot ochrony
Podmokła Zarośl	PL.ZIPOP.1393.UE.0415062.385	0,8425	Zatorfiona nisza zaroślowa
Zatorfiona Dolinka	PL.ZIPOP.1393.UE.0415062.386	0,4033	Zatorfiona nisza zaroślowa
Szuwarowe Zagłębienie	PL.ZIPOP.1393.UE.0415062.387	0,9932	Zagłębienie zaroślowo- szuwarowe
Zaroślowe Zagłębienie	PL.ZIPOP.1393.UE.0415062.388	0,2526	Zagłębienie zaroślowo- szuwarowe
Śródleśne Oczko	PL.ZIPOP.1393.UE.0415062.389	1,0678	Oczko wodne

§ 2. Dokładne położenie oraz przebieg granic użytków ekologicznych w postaci opracowań mapowych oraz współrzędnych punktów załamania granic określa załącznik nr 1 do niniejszej uchwały.

§ 3. Szczególnym celem ochrony użytków ekologicznych, o których mowa w § 1 jest zachowanie ich wartości krajobrazowych, naukowych i przyrodniczych – między innymi zachowanie cennych siedlisk hydrogenicznych.

§ 4. W stosunku do użytków ekologicznych, o których mowa w § 1 wprowadza się następujące zakazy:

- 1) niszczenia, uszkodzenia lub przekształcania obiektów lub obszaru;
- 2) wykonywania prac ziemnych trwale zniekształcających rzeźbę terenu, z wyjątkiem prac związanych z zabezpieczeniem przeciwpowodziowym albo budową, odbudową, utrzymaniem, remontem lub naprawą urządzeń wodnych;
- 3) uszkodzenia i zanieczyszczenia gleby;
- 4) dokonywania zmian stosunków wodnych, jeżeli zmiany te nie służą ochronie przyrody albo racjonalnej gospodarce rolnej, leśnej, wodnej lub rybackiej;

- 5) likwidowania, zasypywania i przekształcania naturalnych zbiorników wodnych, starorzeczy oraz obszarów wodno-błotnych;
- 6) umieszczania tablic reklamowych;
- 7) zbioru, niszczenia, uszkodzenia roślin i grzybów na obszarach użytków ekologicznych, utworzonych w celu ochrony stanowisk, siedlisk lub ostoi roślin i grzybów chronionych.

§ 5. Nadzór nad użytkami ekologicznymi, o których mowa w § 1, sprawuje Wójt Gminy Łysomice.

§ 6. Na podstawie art. 35 ust. 1 ustawy z dnia 23 stycznia 2009 r. o zmianie niektórych ustaw w związku ze zmianami w organizacji i podziale zadań administracji publicznej w województwie (Dz. U. z 2009 r. Nr 92, poz. 753 i Nr 99, poz. 826 oraz z 2011 r. Nr 291, poz. 1707), w zakresie użytków ekologicznych objętych niniejszą uchwałą, tracą moc:

1. Rozporządzenie Nr 29/98 Wojewody Toruńskiego z 27.10.1998 r. w sprawie zmiany rozporządzeń dotyczących uznania za użytki ekologiczne tworów przyrody położonych na terenie województwa toruńskiego (Dz. Urz. Woj. Tor. z 4.11.1998 r. Nr 33, poz. 281);

2. Rozporządzenie Nr 22/96 Wojewody Toruńskiego z 28.06.1996 r. w sprawie uznania za użytki ekologiczne tworów przyrody położonych na terenie województwa toruńskiego (Dz. Urz. Woj. Tor. Nr 15, poz. 88);

3. Rozporządzenie Nr 1/2004 Wojewody Kujawsko-Pomorskiego z 19.01.2004 r. w sprawie uznania za użytki ekologiczne (Dz. Urz. Woj. Kuj-Pom. z 05.02.2004 r. Nr 8, poz. 76).

§ 7. Wykonanie uchwały powierza się Wójtowi Gminy Łysomice.

§ 8. 1. Uchwała wchodzi w życie po upływie 14 dni od dnia ogłoszenia w Dzienniku Urzędowym Województwa Kujawsko – Pomorskiego.

2. Uchwała podlega podaniu do publicznej wiadomości poprzez ogłoszenie w Biuletynie Informacji Publicznej Urzędu Gminy Łysomice.

Przewodniczący Rady Gminy

**Robert Kozuchowski**

Załącznik nr 1  
do uchwały Nr XXVII/152/2026  
Rady Gminy Łysomice  
z dnia 30 marca 2026 r.

Użytek ekologiczny PL.ZIPOP.1393.UE.0415062.385



Punkty załamania granicy użytku nr CRFOP PL.ZIPOP.1393.UE.0415062.385  
układ współrzędnych 92

X	Y	NR
483542,1389	587051,1745	0
483571,8049	587039,8962	1
483615,1405	587029,1365	2
483657,0648	587017,5071	3
483685,2584	587001,7118	4
483720,2721	586986,1911	5
483764,6594	586981,3135	6
483799,387	586986,8151	7
483835,6825	587000,8102	8
483885,4992	587027,5991	9
483908,0051	587036,0699	10
483934,7189	587036,6863	11
483973,0564	587025,1469	12
484018,2533	587001,6683	13
484064,7709	586983,3084	14
484108,5791	586973,4717	15
484163,6097	586947,7869	16
484167,5048	586944,0145	17
484181,4845	586930,2368	18
484189,0084	586922,9457	19
484202,2915	586897,2144	20
484204,0212	586894,4017	21
484204,5686	586893,5246	22
484206,5135	586890,3692	23
484212,3969	586876,5346	24
484216,9641	586865,7868	25
484221,3574	586855,4611	26
484229,6594	586827,3107	27
484236,4506	586777,5734	28
484233,2284	586727,1964	29
484231,1243	586775,479	30
484218,542	586840,6487	31
484202,2491	586889,889	32
484183,6886	586920,6014	33
484159,0667	586942,3834	34
484102,9796	586968,9924	35
484063,4001	586979,6196	36
484024,8111	586992,4718	37
483971,1548	587022,0952	38
483933,6939	587031,2736	39
483915,777	587027,9258	40

483885,2533	587018,5776	41
483852,9296	586996,2817	42
483801,2822	586980,1024	43
483762,3395	586974,7895	44
483721,2629	586979,1312	45
483684,1106	586995,3814	46
483654,2136	587013,0194	47
483539,9309	587046,2181	48
483503,6208	587044,0567	49
483476,0299	587030,0201	50
483463,7715	587020,3467	51
483464,3591	586998,7305	52
483484,4726	586944,6793	53
483464,0146	586962,6153	54
483438,7957	586994,61	55
483432,1287	587033,2018	56
483452,8591	587049,0833	57
483470,323	587049,4924	58
483474,6417	587049,5936	59
483542,1389	587051,1745	0

## Użytek ekologiczny PL.ZIPOP.1393.UE.0415062.386



### Objaśnienia

 obszar użytku ekologicznego

- Wydzielenia leśne: Bank Danych o Lasach, baza danych (28 VII 2025)
- Ortofotomapa: Główny Urząd Geodezji i Kartografii, usługa przeglądania (28 VII 2025)
- Mapa topograficzna: Główny Urząd Geodezji i Kartografii, usługa przeglądania (28 VII 2025)

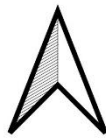

0 10 20 m



Układ współrzędnych: PL-1992

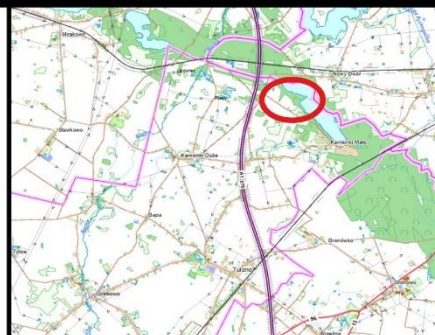

Punkty załamania granicy użytku nr C układ współrzędnych 92RFOP  
PL.ZIPOP.1393.UE.0415062.386

Nr	X	Y
1	483840,6685	586527,7127
2	483824,3013	586506,5132
3	483790,9776	586522,1002
4	483777,5384	586538,7987
5	483769,3521	586568,7965
6	483781,11	586607,041
7	483807,2989	586597,9801
8	483819,8358	586580,3646
9	483814,951	586561,2235
10	483840,6685	586527,7127

## Użytek ekologiczny PL.ZIPOP.1393.UE.0415062.387



### Objaśnienia

 obszar użytku ekologicznego

- Wydzielenia leśne: Bank Danych o Lasach, baza danych (28 VII 2025)
- Ortofotomapa: Główny Urząd Geodezji i Kartografii, usługa przeglądania (28 VII 2025)
- Mapa topograficzna: Główny Urząd Geodezji i Kartografii, usługa przeglądania (28 VII 2025)

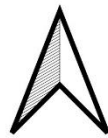

0 25 50 m



Układ współrzędnych: PL-1992

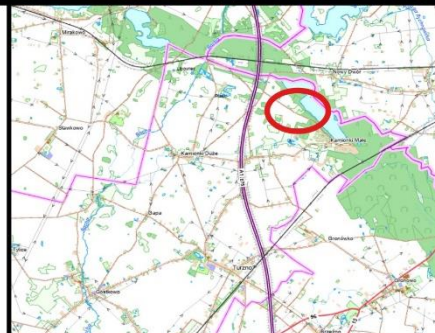

## Punkty załamania granicy użytku nr CRFOP PL.ZIPOP.1393.UE.0415062.387

układ współrzędnych 92

Nr	X	Y
1	484147,2024	585998,3396
2	484160,4768	585996,3985
3	484176,9985	585966,4042
4	484163,0827	585923,9323
5	484158,1691	585871,9498
6	484136,4285	585839,5515
7	484077,9708	585860,2968
8	484101,3552	585951,7194
9	484131,0831	586000,6968
10	484147,2024	585998,3396

### Użytek ekologiczny PL.ZIPOP.1393.UE.0415062.388



#### Objaśnienia

 obszar użytku ekologicznego

- Wydzielenia leśne: Bank Danych o Lasach, baza danych (28 VII 2025)
- Ortofotomapa: Główny Urząd Geodezji i Kartografii, usługa przeglądania (28 VII 2025)
- Mapa topograficzna: Główny Urząd Geodezji i Kartografii, usługa przeglądania (28 VII 2025)

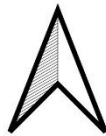

0 10 20 m



Układ współrzędnych: PL-1992

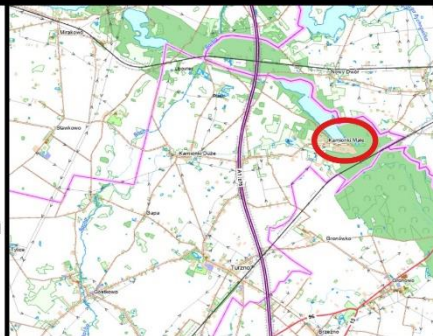

## Punkty załamania granicy użytku nr CRFOP PL.ZIPOP.393.UE.0415062.388

układ współrzędnych 92

Nr	X	Y
1	484984,2593	585730,3612
2	484977,9718	585730,5567
3	484948,5369	585738,4942
4	484925,3196	585759,5287
5	484919,6046	585776,8854
6	484923,0322	585779,4561
7	484927,2246	585782,6004
8	484942,253	585784,2937
9	484963,089	585777,1896
10	484987,2323	585753,3771
11	484997,6304	585744,8178
12	485002,5517	585733,229
13	484994,1379	585730,054
14	484984,2593	585730,3612

### Użytek ekologiczny PL.ZIPOP.1393.UE.0415062.389

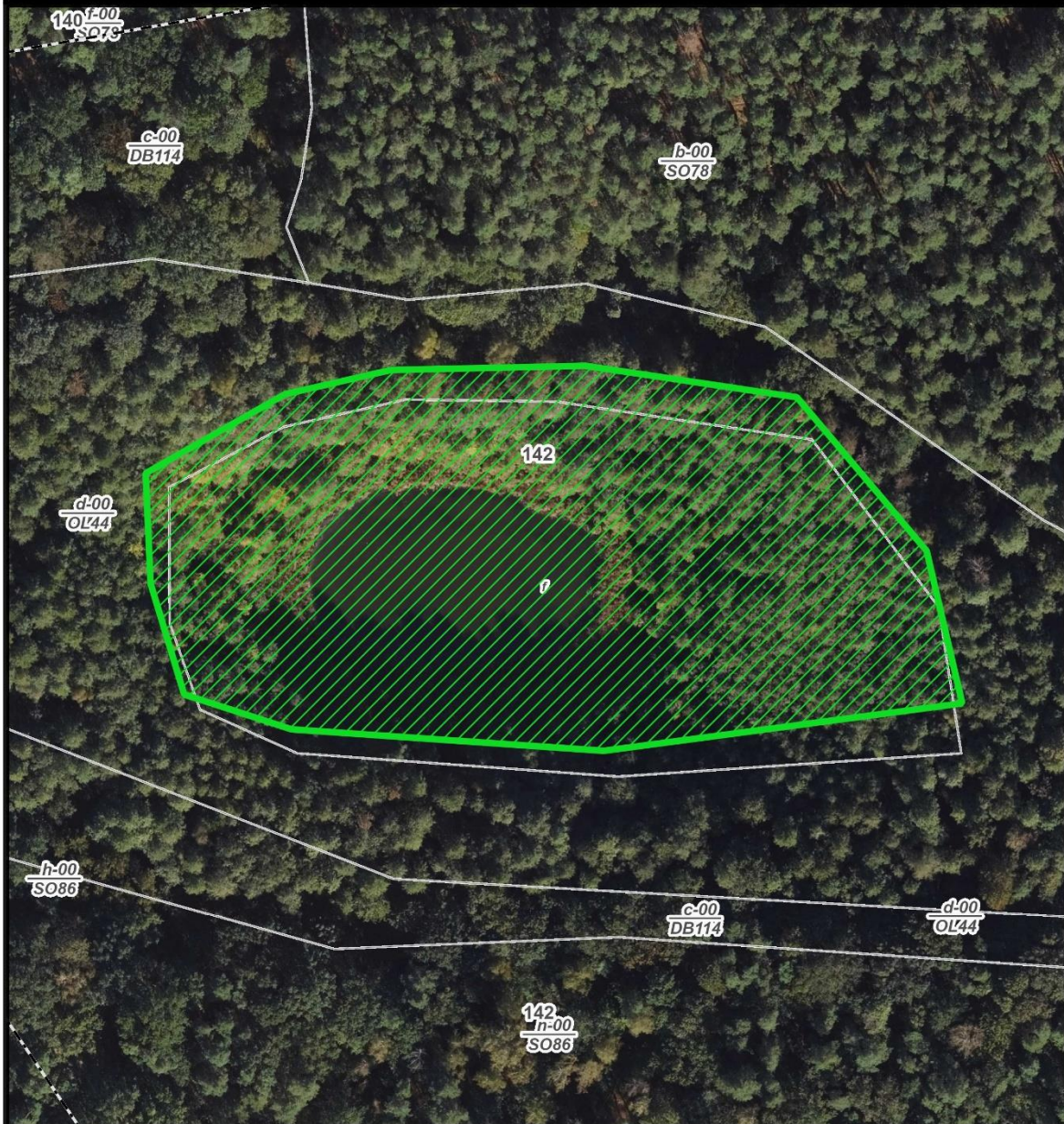

#### Objaśnienia

 obszar użytku ekologicznego

- Wydzielenia leśne: Bank Danych o Lasach, baza danych (28 VII 2025)
- Ortofotomapa: Główny Urząd Geodezji i Kartografii, usługa przeglądania (28 VII 2025)
- Mapa topograficzna: Główny Urząd Geodezji i Kartografii, usługa przeglądania (28 VII 2025)



0 10 20 m



Układ współrzędnych: PL-1992

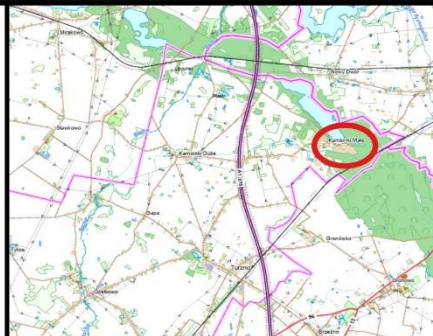

## Punkty załamania granicy użytku nr CRFOP PL.ZIPOP.393.UE.0415062.389

układ współrzędnych 92

Nr	X	Y
1	485322,4258	585410,5985
2	485249,1509	585400,8877
3	485185,3977	585405,276
4	485163,4297	585412,419
5	485156,5605	585435,1023
6	485155,566	585457,6437
7	485184,046	585473,8068
8	485205,693	585478,7516
9	485245,4726	585479,5953
10	485288,6389	585473,1757
11	485315,1455	585441,7828
12	485322,4258	585410,5985