



DZIENNIK URZĘDOWY

WOJEWÓDZTWA KUJAWSKO-POMORSKIEGO

Bydgoszcz, dnia 7 kwietnia 2026 r.

Poz. 2017

UCHWAŁA NR XV/85/2026 RADY GMINY OSIEK

z dnia 31 marca 2026 r.

w sprawie użytków ekologicznych

Na podstawie art. 7 ust. 1 pkt 1, art. 18 ust. 2 pkt 15 ustawy z dnia 8 marca 1990 r. o samorządzie gminnym (Dz. U. z 2024 r. poz. 1465; zm.: Dz. U. z 2024 r. poz. 1572, poz. 1907 i poz. 1940) oraz art. 44 ust. 1, 2, 3a i art. 45 ust. 1 w związku z art. 153 i 157 ustawy z dnia 16 kwietnia 2004 r. o ochronie przyrody (Dz. U. z 2024 r. poz. 1940 oraz z 2025 r. poz. 884), po uzgodnieniu z Regionalnym Dyrektorem Ochrony Środowiska w Bydgoszczy,

uchwala się, co następuje:

§ 1. Użytkami ekologicznymi na terenie gminy Osiek, położonymi na obszarach zarządzanych przez Nadleśnictwo Golub-Dobrzyń, są następujące obszary:

1. Użytek ekologiczny o powierzchni 0,69 ha, nr CRFOP **PL.ZIPOP.1393.UE.0402082.266**; bagno porośnięte roślinnością szuwarową i zaroślową

2. Użytek ekologiczny o powierzchni 0,62 ha, nr CRFOP **PL.ZIPOP.1393.UE.0402082.267**; bagno porośnięte roślinnością szuwarową i zaroślową

3. Użytek ekologiczny o powierzchni 0,50 ha, nr CRFOP **PL.ZIPOP.1393.UE.0402082.268**; bagno porośnięte roślinnością szuwarową i zaroślową.

§ 2. Dokładne położenie oraz przebieg granic użytków ekologicznych w postaci opracowań mapowych oraz współrzędnych punktów załamania granic określa załącznik nr 1 do niniejszej uchwały.

§ 3. Szczególnym celem ochrony użytków ekologicznych, o których mowa w § 1 jest zachowanie ich wartości krajobrazowych, naukowych i przyrodniczych – między innymi zachowanie cennych siedlisk hydrogenicznych.

§ 4. W stosunku do użytków ekologicznych, o których mowa w § 1 wprowadza się następujące zakazy:

- 1) niszczenia, uszkodzenia lub przekształcania obiektów lub obszaru;
- 2) wykonywania prac ziemnych trwale zniekształcających rzeźbę terenu, z wyjątkiem prac związanych z zabezpieczeniem przeciwpowodziowym albo budową, odbudową, utrzymywaniem, remontem lub naprawą urządzeń wodnych;
- 3) uszkodzenia i zanieczyszczenia gleby;
- 4) dokonywania zmian stosunków wodnych, jeżeli zmiany te nie służą ochronie przyrody albo racjonalnej gospodarce rolnej, leśnej, wodnej lub rybackiej;
- 5) likwidowania, zasypywania i przekształcania naturalnych zbiorników wodnych, starorzeczy oraz obszarów wodno-błotnych;

6) umieszczania tablic reklamowych;

7) zbioru, niszczenia, uszkodzenia roślin i grzybów na obszarach użytków ekologicznych, utworzonych w celu ochrony stanowisk, siedlisk lub ostoi roślin i grzybów chronionych.

§ 5. Nadzór nad użytkami ekologicznymi, o których mowa w § 1, sprawuje Wójt Gminy Osiek.

§ 6. Na podstawie art. 35 ust. 1 ustawy z dnia 23 stycznia 2009 r. o zmianie niektórych ustaw w związku ze zmianami w organizacji i podziale zadań administracji publicznej

w województwie (Dz. U. z 2009 r. Nr 92, poz. 753 i Nr 99, poz. 826 oraz z 2011 r. Nr 291, poz. 1707), w zakresie użytków ekologicznych objętych niniejszą uchwałą, tracą moc:

1. Rozporządzenie Nr 29/98 Wojewody Toruńskiego z 27.10.1998 r. w sprawie zmiany rozporządzeń dotyczących uznania za użytki ekologiczne tworów przyrody położonych na terenie województwa toruńskiego (Dz. Urz. Woj. Tor. z 4.11.1998 r. Nr 33, poz. 281);

2. Rozporządzenie Nr 22/96 Wojewody Toruńskiego z 28.06.1996 r. w sprawie uznania za użytki ekologiczne tworów przyrody położonych na terenie województwa toruńskiego (Dz. Urz. Woj. Tor. Nr 15, poz. 88);

3. Rozporządzenie Nr 1/2004 Wojewody Kujawsko-Pomorskiego z 19.01.2004 r.

w sprawie uznania za użytki ekologiczne (Dz. Urz. Woj. Kuj-Pom. z 05.02.2004 r.

Nr 8, poz. 76).

§ 7. Wykonanie uchwały powierza się Wójtowi Gminy Osiek.

§ 8. 1. Uchwała wchodzi w życie po upływie 14 dni od dnia ogłoszenia w Dzienniku Urzędowym Województwa Kujawsko – Pomorskiego.

2. Uchwała podlega podaniu do publicznej wiadomości poprzez ogłoszenie w Biuletynie Informacji Publicznej Urzędu Gminy Osiek.

Przewodniczący Rady Gminy
Osiek

Jan Sulecki

Załącznik do uchwały nr XV/85/2026
 Rady Gminy Osiek
 z dnia 31 marca 2026 r.

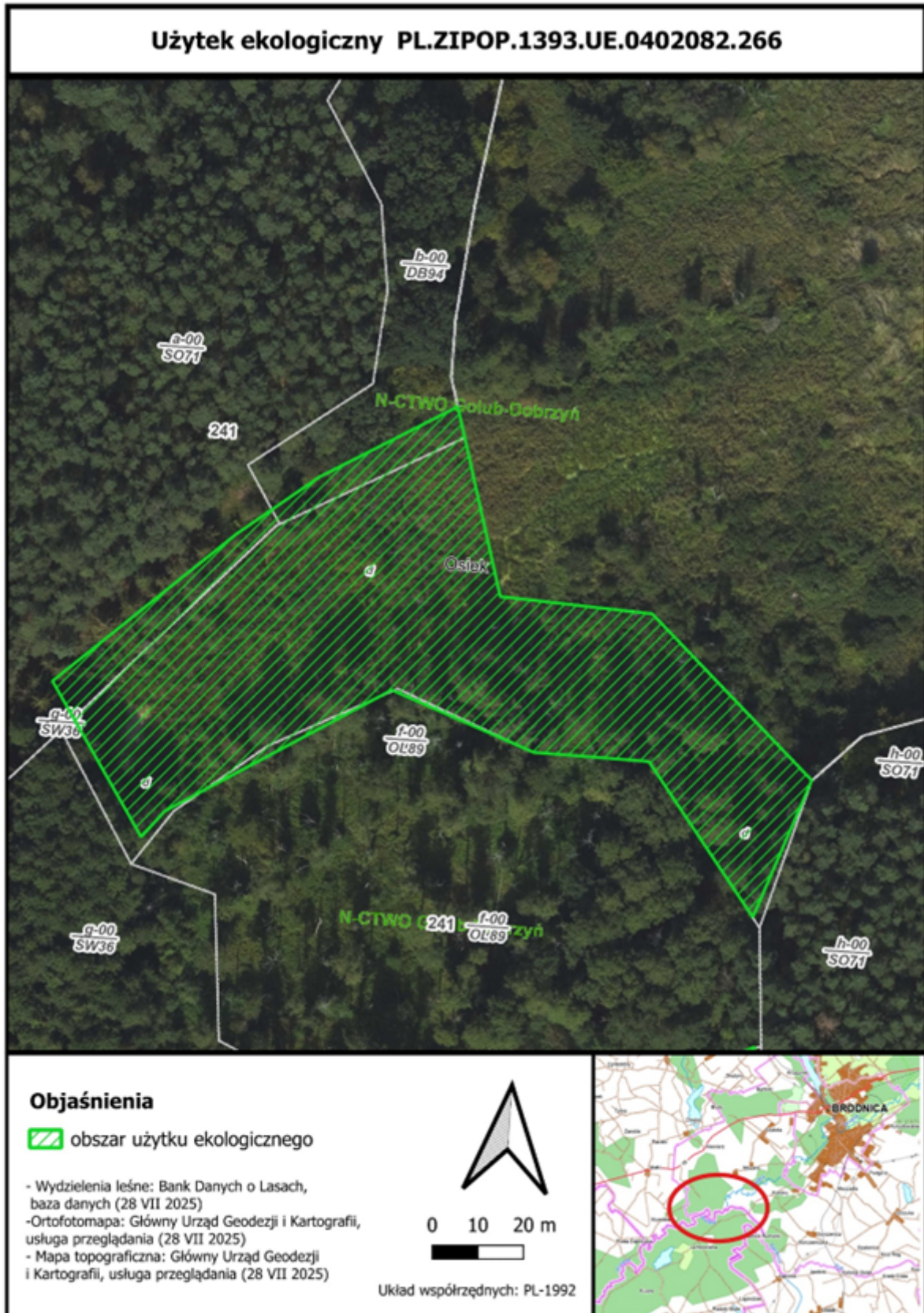

Punkty załamania granicy: układ współrzędnych 92

X	Y	lp. punktu
522853,3602	592836,0461	0
522853,3600	592836,0400	1
522842,5777	592805,2635	2
522817,4900	592837,6900	3
522792,2300	592837,9200	4
522760,2680	592849,3786	5
522712,5370	592819,4645	6
522707,7749	592813,4627	7
522693,2582	592835,2907	8
522686,0261	592846,1653	9
522723,9675	592881,0903	10
522729,2115	592885,2661	11
522741,1125	592894,7429	12
522770,3689	592912,2678	13
522771,1376	592909,6906	14
522771,5399	592908,3420	15
522781,4145	592875,2367	16
522782,5410	592871,4633	17
522815,9898	592869,9963	18
522853,3602	592836,0461	0

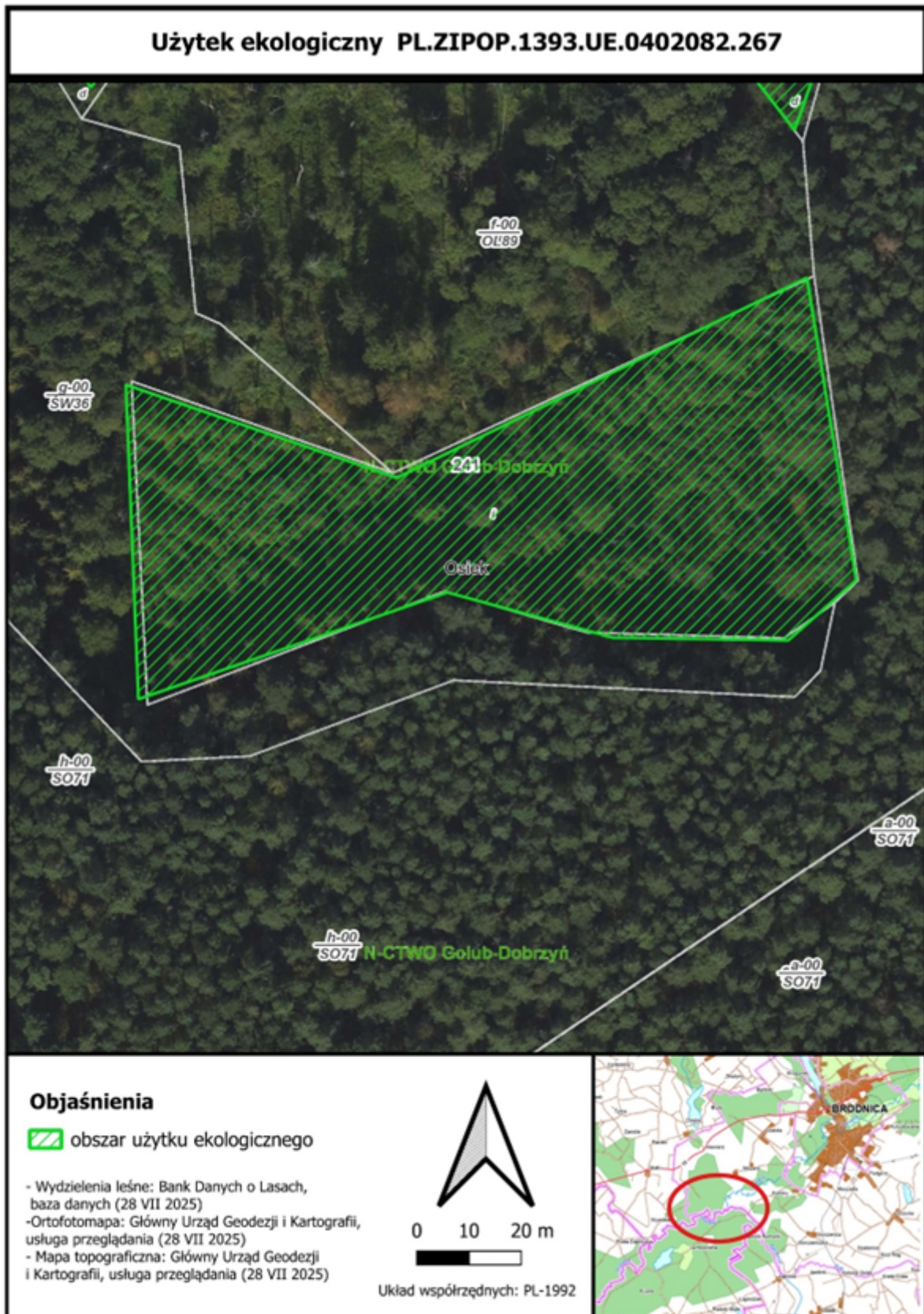

Punkty załamania granicy: układ współrzędnych 92

X	Y	lp. punktu
522850,0111	592715,0452	0
522841,3599	592707,3920	1
522807,7781	592707,9213	2
522776,0589	592716,5896	3
522716,8890	592696,1098	4
522714,4840	592756,4162	5
522766,4324	592738,5807	6
522844,9405	592776,9489	7
522854,3830	592718,9127	8
522850,0111	592715,0452	0

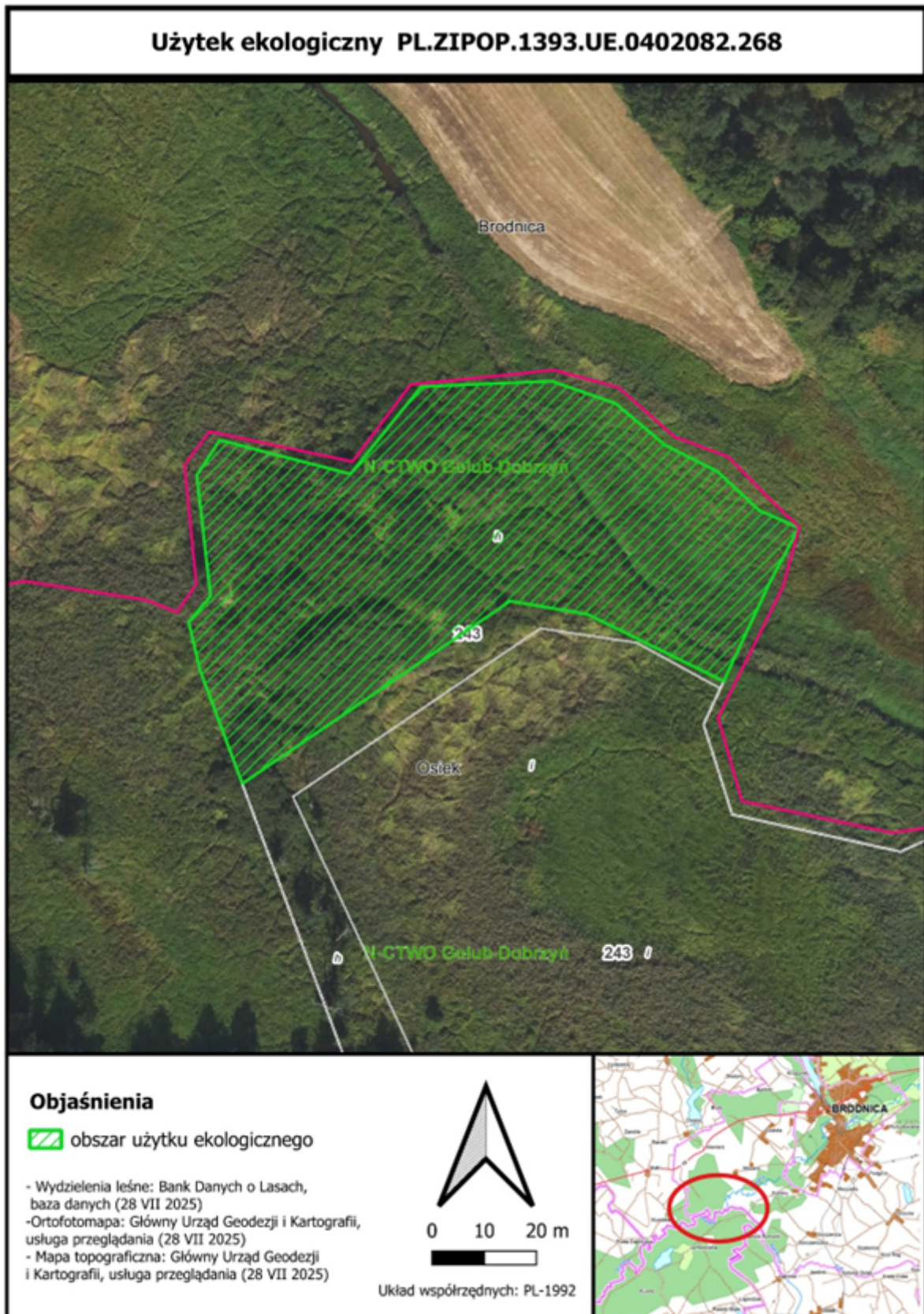

Punkty załamania granicy: układ współrzędnych 92

X	Y	lp. punktu
523381,9886	592456,4549	0
523355,9315	592469,2825	1
523341,1062	592471,8183	2
523289,7796	592436,8285	3
523281,7069	592458,5173	4
523279,5085	592467,8323	5
523283,7151	592472,7804	6
523281,0711	592495,9730	7
523285,4727	592502,7173	8
523310,5061	592496,2012	9
523324,0620	592512,9512	10
523349,0713	592514,0108	11
523361,2942	592509,7525	12
523370,7565	592501,7551	13
523380,7300	592496,7287	14
523388,8199	592489,2103	15
523396,3690	592485,9067	16
523390,9081	592475,5895	17
523381,9886	592456,4549	0