



# DZIENNIK URZĘDOWY

## WOJEWÓDZTWA PODLASKIEGO

---

Białystok, dnia 26 czerwca 2015 r.

Poz. 2115

### UCHWAŁA NR XII/87/15 SEJMIKU WOJEWÓDZTWA PODLASKIEGO

z dnia 22 czerwca 2015 r.

#### w sprawie Obszaru Chronionego Krajobrazu „Dolina Błędzianki”

Na podstawie art. 18 pkt 1 i pkt 20 ustawy z dnia 5 czerwca 1998 r. o samorządzie województwa (Dz. U. z 2013 r. poz. 596 z późn.<sup>1)</sup>) oraz art. 23 ust. 2 ustawy z dnia 16 kwietnia 2004 r. o ochronie przyrody (Dz. U. z 2013 r. poz. 627 z późn. zm.<sup>2)</sup>) uchwala się, co następuje:

**§ 1.** Obszar Chronionego Krajobrazu „Dolina Błędzianki” (zwany dalej Obszarem), utworzony w dniu 2 maja 1991 r. Rozporządzeniem Wojewody Suwalskiego, o powierzchni 3 375,31 ha, położony jest w województwie podlaskim, w powiecie suwalskim na terenie gmin: Filipów (969,25 ha) i Przerośl (2 406,06 ha).

**§ 2. 1.** Zasięg Obszaru wyznaczają współrzędne geograficzne punktów załamania granic w układzie współrzędnych płaskich prostokątnych „PL-1992”, których wykaz stanowi załącznik nr 1 do niniejszej uchwały.

2. Poglądowa mapa Obszaru stanowi załącznik nr 2 do niniejszej uchwały.

**§ 3.** Czynna ochrona ekosystemów Obszaru polega na zachowaniu różnorodności biologicznej siedlisk przyrodniczych występujących w dolinie rzeki Błędzianki.

**§ 4. 1.** Na Obszarze zakazuje się:

- 1) zabijania dziko występujących zwierząt, niszczenia ich nor, legowisk, innych schronień i miejsc rozrodu oraz tarlisk, złożonej ikry, z wyjątkiem amatorskiego połowu ryb oraz wykonywania czynności związanych z racjonalną gospodarką rolną, leśną, rybacką i łowiecką;
- 2) likwidowania i niszczenia zadrzewień śródpolnych, przydrożnych i nadwodnych, jeżeli nie wynikają one z potrzeby ochrony przeciwpowodziowej i zapewnienia bezpieczeństwa ruchu drogowego lub wodnego lub budowy, odbudowy, utrzymania, remontów lub naprawy urządzeń wodnych;
- 3) wydobywania do celów gospodarczych skał, w tym torfu, oraz skamieniałości, w tym kopalnych szczątków roślin i zwierząt, a także minerałów i bursztynu;
- 4) wykonywania prac ziemnych trwale zniekształcających rzeźbę terenu, z wyjątkiem prac związanych z zabezpieczeniem przeciwsztormowym, przeciwpowodziowym lub przeciwosuwiskowym lub utrzymaniem, budową, odbudową, naprawą lub remontem urządzeń wodnych;
- 5) dokonywania zmian stosunków wodnych, jeżeli służą innym celom niż ochrona przyrody lub zrównoważone wykorzystanie użytków rolnych i leśnych oraz racjonalna gospodarka wodna lub rybacka;

---

<sup>1)</sup> Zmiany tekstu jednolitego wymienionej ustawy zostały ogłoszone w Dz. U. z 2013 r. poz. 645 oraz z 2014 r. poz. 379 i poz. 1072

<sup>2)</sup> Zmiany tekstu jednolitego wymienionej ustawy zostały ogłoszone w Dz. U. z 2013 r. poz. 628 i poz. 842, z 2014 r. poz. 805, poz. 850, poz. 1002, poz. 1101 i poz. 1863 oraz z 2015 r. poz. 222.

- 6) likwidowania naturalnych zbiorników wodnych, starorzeczy i obszarów wodno-błotnych;
- 7) lokalizowania obiektów budowlanych w pasie szerokości 100 m od linii brzegów rzek, jezior i innych zbiorników wodnych, z wyjątkiem urządzeń wodnych oraz obiektów służących prowadzeniu racjonalnej gospodarki rolnej, leśnej lub rybackiej.
2. Zakazy, o których mowa w ust. 1 pkt 3 i pkt 4 nie dotyczą części obszaru, na których położone są złoża skał:
- 1) udokumentowane do dnia 31 grudnia 2004 r. których dokumentacje zostały zatwierdzone przez właściwy organ administracji geologicznej;
  - 2) udokumentowane na podstawie koncesji na poszukiwanie i rozpoznawanie, udzielonych do dnia 31 grudnia 2004 r.;
  - 3) udokumentowane na podstawie informacji geologicznych zawartych w dokumentacjach sporządzonych i zatwierdzonych przez właściwy organ administracji geologicznej do dnia 31 grudnia 2004 r.;
  - 4) wykorzystywanych do celów leczniczych w rozumieniu ustawy z dnia 28 lipca 2005 r. o lecznictwie uzdrowiskowym, uzdrowiskach i obszarach ochrony uzdrowiskowej oraz o gminach uzdrowiskowych (Dz. U. z 2012 r. poz. 651 z późn. zm.).
3. Zakaz, o którym mowa w ust. 1 pkt 7 nie dotyczy:
- 1) obszarów zwartej zabudowy miejscowości w granicach określonych w studiach uwarunkowań i kierunków zagospodarowania przestrzennego gmin oraz miejscowych planach zagospodarowania przestrzennego, gdzie dopuszcza się uzupełnianie zabudowy mieszkaniowej, usługowej i letniskowej pod warunkiem wyznaczenia nieprzekraczalnej linii zabudowy od brzegu wód, określonej poprzez połączenie istniejących budynków na przylegających działkach w rozumieniu ustawy z dnia 27 marca 2003 r. o planowaniu i zagospodarowaniu przestrzennym (Dz. U. z 2012 r. poz. 647 z późn. zm.);
  - 2) siedlisk rolniczych – w zakresie uzupełniania istniejącej zabudowy o objekty do prowadzenia gospodarstwa rolnego, pod warunkiem nie przekraczania dotychczasowej linii zabudowy od brzegów wód;
  - 3) terenów ogólnodostępnych kąpielisk, plaż i przystani wodnych;
  - 4) istniejących obiektów letniskowych, mieszkalnych, usługowych oraz o funkcji mieszanej nie kolidującej z podstawowym i uzupełniającym przeznaczeniem terenu, zrealizowanych na podstawie miejscowych planów zagospodarowania przestrzennego, które utraciły moc przed dniem 1 stycznia 2004 r., gdzie dopuszcza się ich odbudowę, rozbudowę lub nadbudowę w rozumieniu ustawy z dnia 7 lipca 1994 r. Prawo budowlane (Dz. U. 2013 r. poz. 1409 ze zm.) w celu poprawy standardów ochrony środowiska oraz walorów estetyczno-krajobrazowych, pod warunkiem nie przybliżania zabudowy do brzegów wód, a także zwiększania istniejącej powierzchni zabudowy:
    - a) o nie więcej niż 10 m<sup>2</sup> w przypadku budynków o powierzchni mniejszej lub równej 100 m<sup>2</sup>,
    - b) o nie więcej niż 10% w przypadku budynków o powierzchni powyżej 100 m<sup>2</sup>;
  - 5) zbiorników wodnych pochodzenia antropogenicznego o powierzchni nie większej niż 0,5 ha i o głębokości nie większej niż 3 m.
- § 5.** Nadzór nad Obszarem sprawuje Zarząd Województwa Podlaskiego.
- § 6.** Z dniem wejścia w życie niniejszej uchwały tracą moc:
- 1) Rozporządzenie Nr 16/05 Wojewody Podlaskiego z dnia 25 lutego 2005 r. w sprawie Obszaru Chronionego Krajobrazu „Dolina Błędzianki” (Dz. Urz. Woj. Podl. z 2005 Nr 54, poz. 729);
  - 2) Rozporządzenie Nr 59/05 Wojewody Podlaskiego z dnia 21 lipca 2005 r. zmieniające rozporządzenie w sprawie Obszaru Chronionego Krajobrazu „Dolina Błędzianki” (Dz. Urz. Woj. Podl. z 2005 r. Nr 180, poz. 2094).
- § 7.** Uchwała wchodzi w życie po upływie 14 dni od dnia ogłoszenia w Dzienniku Urzędowym Województwa Podlaskiego.

**Przewodniczący Sejmiku Województwa Podlaskiego**  
**Marian Czesław Szamatowicz**

**Załącznik nr 1** do uchwały nr XII/87/15  
Sejmiku Województwa Podlaskiego  
z dnia 22 czerwca 2015 r.

Obszar Chronionego Krajobrazu „Dolina Błędzianki” wyznaczony jest punktami załamania granic opisanymi w poniższej tabeli jako obszary nr 1 –2:

<i>nr obszaru</i>	<i>lp.</i>	<i>x</i>	<i>y</i>
1	1	737040,93	719752,46
1	2	737055,53	719770,85
1	3	737080,51	719802,32
1	4	737132,00	719867,17
1	5	737134,59	719870,42
1	6	737265,25	719814,98
1	7	737449,71	719719,98
1	8	737576,37	719660,39
1	9	737610,09	719644,53
1	10	737804,52	719591,69
1	11	737852,99	719578,52
1	12	737856,86	719577,49
1	13	737870,85	719573,75
1	14	737930,20	719557,89
1	15	737988,10	719542,41
1	16	738016,66	719534,79
1	17	738036,97	719528,88
1	18	738079,86	719516,38
1	19	738104,93	719509,06
1	20	738125,75	719503,00
1	21	738155,50	719494,34
1	22	738207,81	719480,83
1	23	738210,72	719480,08
1	24	738257,61	719467,98
1	25	738322,74	719403,57
1	26	738333,41	719396,72
1	27	738373,12	719371,19
1	28	738375,64	719369,57
1	29	738391,60	719359,32
1	30	738422,23	719268,73
1	31	738479,39	719259,10
1	32	738482,99	719258,49
1	33	738523,62	719258,12
1	34	738526,68	719258,09
1	35	738588,84	719257,52
1	36	738611,94	719244,77
1	37	738649,41	719224,11

<i>nr obszaru</i>	<i>lp.</i>	<i>x</i>	<i>y</i>
1	38	738659,05	719218,79
1	39	738687,73	719183,67
1	40	738706,39	719162,33
1	41	738724,88	719141,16
1	42	738739,84	719140,17
1	43	738834,26	719133,43
1	44	738838,86	719133,10
1	45	738890,69	719100,24
1	46	738920,76	719081,19
1	47	738945,50	719067,03
1	48	738961,72	719057,74
1	49	739019,11	719056,55
1	50	739057,54	719078,63
1	51	739097,99	719083,60
1	52	739099,97	719083,34
1	53	739234,48	719066,00
1	54	739256,08	719063,21
1	55	739260,05	719062,70
1	56	739389,11	719043,77
1	57	739394,05	719043,05
1	58	739449,41	719034,93
1	59	739527,21	719000,01
1	60	739563,30	718975,36
1	61	739587,99	718958,49
1	62	739683,13	718896,02
1	63	739744,88	718882,93
1	64	739860,80	718879,13
1	65	739910,69	718830,74
1	66	740039,31	718766,65
1	67	740187,46	718706,72
1	68	740340,28	718653,93
1	69	740443,09	718660,92
1	70	740441,87	718658,91
1	71	740439,42	718654,72
1	72	740437,05	718650,68
1	73	740420,81	718622,90
1	74	740407,60	718600,30

<i>nr obszaru</i>	<i>lp.</i>	<i>x</i>	<i>y</i>
1	75	740377,01	718548,02
1	76	740366,10	718483,40
1	77	740396,94	718447,23
1	78	740390,91	718407,53
1	79	740385,04	718312,50
1	80	740384,77	718308,11
1	81	740381,31	718252,12
1	82	740448,68	718220,74
1	83	740478,91	718206,66
1	84	740486,26	718202,00
1	85	740494,11	718197,00
1	86	740501,86	718192,07
1	87	740516,36	718182,86
1	88	740546,56	718163,65
1	89	740553,14	718159,46
1	90	740559,88	718155,17
1	91	740568,15	718149,91
1	92	740584,77	718139,35
1	93	740588,57	718136,93
1	94	740594,47	718133,18
1	95	740606,28	718125,67
1	96	740612,60	718121,65
1	97	740619,78	718117,09
1	98	740626,09	718113,06
1	99	740651,15	718097,13
1	100	740665,69	718086,50
1	101	740691,54	718067,60
1	102	740765,85	718013,27
1	103	740768,30	718011,47
1	104	740773,92	718007,36
1	105	740786,04	717998,50
1	106	740787,49	717997,44
1	107	740785,75	717994,99
1	108	740824,84	717967,13
1	109	740866,32	717937,55
1	110	740963,32	717855,42
1	111	741052,99	717793,27
1	112	741069,43	717787,67
1	113	741037,86	717721,73
1	114	741036,91	717719,75
1	115	741099,94	717658,78
1	116	741105,33	717615,69
1	117	741041,83	717496,35
1	118	741034,27	717494,05
1	119	741004,64	717458,99
1	120	740984,50	717388,60
1	121	740959,38	717300,83
1	122	740952,63	717287,59
1	123	740934,90	717276,53
1	124	740923,28	717273,52

<i>nr obszaru</i>	<i>lp.</i>	<i>x</i>	<i>y</i>
1	125	740857,45	717256,46
1	126	740827,97	717250,51
1	127	740805,61	717241,30
1	128	740799,43	717238,29
1	129	740795,58	717236,39
1	130	740804,77	717232,02
1	131	740879,54	717191,08
1	132	740921,72	717170,95
1	133	740931,44	717167,22
1	134	740992,99	717142,73
1	135	741003,99	717133,39
1	136	741005,11	717126,87
1	137	741005,99	717121,64
1	138	741016,57	717059,44
1	139	741017,50	717058,05
1	140	741037,57	717028,07
1	141	741078,60	717005,02
1	142	741106,27	716991,48
1	143	741149,18	716960,92
1	144	741159,86	716926,74
1	145	741164,92	716910,53
1	146	741174,45	716866,62
1	147	741519,31	716675,38
1	148	741553,08	716658,92
1	149	741572,64	716654,39
1	150	741652,23	716646,72
1	151	741685,46	716641,96
1	152	741751,32	716608,71
1	153	741765,16	716603,43
1	154	741812,08	716585,57
1	155	741870,76	716573,64
1	156	741921,70	716555,82
1	157	741991,80	716518,72
1	158	741994,68	716517,85
1	159	742020,65	716509,99
1	160	742060,66	716489,13
1	161	742084,66	716477,01
1	162	742161,38	716453,32
1	163	742195,33	716440,55
1	164	742266,95	716410,38
1	165	742268,50	716409,73
1	166	742276,17	716407,46
1	167	742284,84	716408,28
1	168	742319,77	716431,51
1	169	742371,69	716466,05
1	170	742431,52	716505,82
1	171	742495,12	716535,40
1	172	742535,64	716554,24
1	173	742598,38	716583,41
1	174	742617,58	716587,48

<i>nr obszaru</i>	<i>lp.</i>	<i>x</i>	<i>y</i>
1	175	742624,48	716594,11
1	176	742662,35	716630,41
1	177	742686,01	716653,08
1	178	742690,18	716659,62
1	179	742691,67	716663,34
1	180	742692,28	716675,84
1	181	742692,90	716698,59
1	182	742693,58	716758,43
1	183	742693,66	716764,08
1	184	742694,85	716777,03
1	185	742707,61	716807,41
1	186	742763,97	716897,01
1	187	742787,79	716938,55
1	188	742801,13	716961,80
1	189	742810,37	716977,92
1	190	742842,35	717020,56
1	191	742856,62	717039,57
1	192	742898,36	717077,99
1	193	742916,86	717100,70
1	194	742948,93	717140,05
1	195	742982,89	717178,85
1	196	743009,52	717209,26
1	197	743016,84	717215,66
1	198	743023,71	717221,68
1	199	743063,03	717253,16
1	200	743066,74	717255,89
1	201	743074,63	717260,60
1	202	743108,75	717282,82
1	203	743113,33	717285,32
1	204	743125,92	717292,18
1	205	743143,40	717306,94
1	206	743166,29	717320,16
1	207	743222,27	717368,26
1	208	743226,71	717372,18
1	209	743240,12	717385,34
1	210	743287,22	717425,67
1	211	743307,11	717439,43
1	212	743323,90	717451,04
1	213	743355,72	717476,34
1	214	743375,30	717491,90
1	215	743434,92	717510,71
1	216	743458,91	717524,87
1	217	743476,68	717539,03
1	218	743478,41	717541,68
1	219	743481,20	717545,99
1	220	743483,21	717549,07
1	221	743503,06	717566,99
1	222	743537,66	717593,88
1	223	743556,19	717608,27
1	224	743561,37	717612,91

<i>nr obszaru</i>	<i>lp.</i>	<i>x</i>	<i>y</i>
1	225	743578,07	717627,85
1	226	743596,79	717643,10
1	227	743619,12	717655,08
1	228	743645,16	717666,05
1	229	743653,83	717669,70
1	230	743670,68	717676,80
1	231	743679,83	717688,80
1	232	743692,29	717710,85
1	233	743707,28	717732,73
1	234	743728,94	717758,40
1	235	743741,40	717774,05
1	236	743761,36	717793,09
1	237	743778,13	717825,51
1	238	743785,58	717834,84
1	239	743798,45	717846,80
1	240	743828,87	717867,95
1	241	743856,40	717882,49
1	242	743882,71	717896,39
1	243	743891,28	717897,79
1	244	743893,20	717898,10
1	245	743931,18	717929,05
1	246	743933,58	717932,22
1	247	743960,72	717964,85
1	248	744013,92	717947,95
1	249	744076,81	717928,62
1	250	744119,86	717935,71
1	251	744141,50	717940,96
1	252	744161,27	717942,33
1	253	744166,27	717943,50
1	254	744202,17	717940,92
1	255	744230,29	717938,87
1	256	744237,14	717939,32
1	257	744264,13	717941,05
1	258	744328,95	717944,85
1	259	744332,30	717945,05
1	260	744351,00	717945,20
1	261	744362,06	717944,22
1	262	744403,41	717941,66
1	263	744471,90	717944,51
1	264	744479,52	717944,83
1	265	744485,54	717945,23
1	266	744500,34	717949,22
1	267	744516,17	717953,04
1	268	744542,45	717971,38
1	269	744557,86	717976,26
1	270	744567,89	717978,63
1	271	744596,86	717984,17
1	272	744621,52	717989,32
1	273	744651,78	718004,70
1	274	744682,29	718024,78

<i>nr obszaru</i>	<i>lp.</i>	<i>x</i>	<i>y</i>
1	275	744690,45	718030,15
1	276	744721,34	718064,93
1	277	744737,13	718074,44
1	278	744743,32	718078,17
1	279	744775,13	718084,76
1	280	744786,52	718075,37
1	281	744788,74	718073,34
1	282	744814,46	718034,57
1	283	744821,96	718023,29
1	284	744833,66	717997,73
1	285	744833,67	717983,60
1	286	744836,80	717974,30
1	287	744839,41	717966,55
1	288	744849,46	717936,23
1	289	744863,60	717907,18
1	290	744870,09	717883,01
1	291	744870,04	717866,10
1	292	744884,91	717833,34
1	293	744899,87	717794,51
1	294	744918,37	717763,65
1	295	744921,75	717771,45
1	296	744938,70	717737,37
1	297	744951,55	717697,59
1	298	744952,93	717693,31
1	299	744966,87	717670,92
1	300	744989,22	717643,73
1	301	744990,88	717641,72
1	302	745021,43	717576,35
1	303	745040,82	717550,20
1	304	745068,54	717499,58
1	305	745072,49	717491,55
1	306	745078,43	717486,78
1	307	745085,68	717466,42
1	308	745083,40	717460,94
1	309	745043,04	717364,20
1	310	745017,22	717304,08
1	311	745013,52	717303,41
1	312	745010,85	717302,87
1	313	744922,68	717275,96
1	314	744859,92	717259,24
1	315	744793,68	717245,77
1	316	744731,92	717226,84
1	317	744730,63	717226,44
1	318	744696,49	717215,81
1	319	744659,05	717205,96
1	320	744639,68	717200,85
1	321	744592,88	717194,30
1	322	744569,95	717182,61
1	323	744554,22	717174,58
1	324	744516,37	717158,55

<i>nr obszaru</i>	<i>lp.</i>	<i>x</i>	<i>y</i>
1	325	744506,72	717154,47
1	326	744471,69	717151,09
1	327	744470,98	717151,02
1	328	744431,53	717165,58
1	329	744388,30	717192,70
1	330	744385,60	717193,71
1	331	744333,56	717212,98
1	332	744317,57	717225,79
1	333	744316,27	717226,83
1	334	744296,40	717228,81
1	335	744295,64	717228,40
1	336	744256,77	717207,36
1	337	744216,88	717192,93
1	338	744181,69	717180,94
1	339	744175,40	717178,78
1	340	744134,17	717160,60
1	341	744104,35	717150,51
1	342	744067,08	717138,81
1	343	744044,12	717131,61
1	344	743987,13	717106,95
1	345	743958,66	717092,20
1	346	743947,57	717086,45
1	347	743912,30	717063,86
1	348	743890,33	717044,94
1	349	743886,44	717041,67
1	350	743876,57	717033,34
1	351	743865,13	717024,29
1	352	743840,31	717003,09
1	353	743815,25	716983,98
1	354	743805,96	716977,21
1	355	743783,77	716957,76
1	356	743767,53	716946,53
1	357	743757,92	716939,88
1	358	743748,74	716935,51
1	359	743728,86	716929,62
1	360	743649,58	716906,16
1	361	743643,41	716904,32
1	362	743565,15	716880,98
1	363	743523,00	716868,68
1	364	743483,44	716857,13
1	365	743425,97	716839,50
1	366	743410,00	716832,36
1	367	743395,63	716824,28
1	368	743336,84	716783,93
1	369	743333,80	716781,80
1	370	743310,19	716765,25
1	371	743267,14	716735,09
1	372	743256,74	716727,79
1	373	743151,91	716655,29
1	374	743106,34	716619,85

<i>nr obszaru</i>	<i>lp.</i>	<i>x</i>	<i>y</i>
1	375	743105,59	716619,27
1	376	743093,16	716606,84
1	377	743083,15	716593,64
1	378	743059,82	716545,95
1	379	743054,98	716536,06
1	380	743040,98	716502,95
1	381	743022,35	716458,91
1	382	743015,11	716441,81
1	383	743009,29	716429,18
1	384	743001,73	716416,88
1	385	742989,17	716403,47
1	386	742960,23	716380,33
1	387	742911,29	716335,32
1	388	742867,58	716299,62
1	389	742840,56	716277,57
1	390	742825,82	716265,34
1	391	742801,69	716245,33
1	392	742783,53	716230,21
1	393	742751,57	716203,62
1	394	742736,67	716190,89
1	395	742691,52	716152,33
1	396	742689,85	716150,89
1	397	742646,60	716115,72
1	398	742617,60	716088,34
1	399	742606,42	716078,95
1	400	742571,89	716050,41
1	401	742512,31	715999,84
1	402	742510,97	715998,72
1	403	742468,36	715962,35
1	404	742438,97	715938,25
1	405	742432,00	715932,53
1	406	742398,06	715904,71
1	407	742335,85	715911,86
1	408	742265,02	715920,01
1	409	742217,93	715936,17
1	410	742205,91	715939,90
1	411	742143,98	715965,45
1	412	742140,52	715967,55
1	413	742123,33	715976,88
1	414	742112,81	715982,70
1	415	742068,32	716008,10
1	416	742064,37	716011,50
1	417	742061,90	716016,11
1	418	742052,54	716015,60
1	419	742047,60	716011,24
1	420	742022,87	715991,83
1	421	741995,45	715962,53
1	422	741994,59	715961,29
1	423	741969,88	715925,50
1	424	741948,80	715899,77

<i>nr obszaru</i>	<i>lp.</i>	<i>x</i>	<i>y</i>
1	425	741947,76	715898,63
1	426	741932,35	715881,59
1	427	741931,81	715880,57
1	428	741914,77	715848,34
1	429	741914,00	715846,89
1	430	741907,69	715827,88
1	431	741888,25	715795,98
1	432	741888,14	715795,64
1	433	741881,38	715772,26
1	434	741880,97	715771,76
1	435	741867,00	715754,52
1	436	741865,70	715753,27
1	437	741849,41	715737,88
1	438	741848,03	715736,39
1	439	741831,41	715718,54
1	440	741830,62	715717,35
1	441	741821,78	715704,09
1	442	741811,96	715703,50
1	443	741795,12	715705,40
1	444	741775,98	715711,21
1	445	741766,81	715708,98
1	446	741723,61	715723,28
1	447	741713,81	715725,48
1	448	741687,48	715717,84
1	449	741671,68	715717,89
1	450	741667,70	715719,58
1	451	741650,47	715723,89
1	452	741636,65	715726,55
1	453	741628,65	715726,69
1	454	741590,49	715711,69
1	455	741564,03	715697,38
1	456	741532,56	715681,97
1	457	741501,82	715669,92
1	458	741477,81	715661,49
1	459	741475,23	715660,59
1	460	741448,25	715650,57
1	461	741442,56	715646,51
1	462	741426,46	715629,82
1	463	741420,14	715621,93
1	464	741393,21	715613,23
1	465	741390,88	715610,76
1	466	741373,54	715592,34
1	467	741338,65	715561,74
1	468	741298,46	715589,71
1	469	741259,11	715616,00
1	470	741213,06	715629,73
1	471	741158,32	715661,35
1	472	741114,47	715687,75
1	473	741052,35	715718,70
1	474	741051,20	715719,27

<i>nr obszaru</i>	<i>lp.</i>	<i>x</i>	<i>y</i>
1	475	741060,27	715776,06
1	476	741061,23	715786,40
1	477	741069,96	715880,54
1	478	741070,98	715884,52
1	479	741067,44	715886,40
1	480	740937,81	715955,34
1	481	740839,79	716007,47
1	482	740825,38	716025,06
1	483	740815,62	716036,89
1	484	740807,46	716046,69
1	485	740762,17	716071,80
1	486	740753,10	716088,12
1	487	740746,87	716109,32
1	488	740729,38	716123,79
1	489	740685,99	716134,94
1	490	740668,56	716132,23
1	491	740663,55	716131,45
1	492	740648,52	716104,66
1	493	740641,52	716097,40
1	494	740626,63	716085,74
1	495	740596,08	716098,48
1	496	740588,96	716100,07
1	497	740564,32	716103,68
1	498	740519,46	716104,00
1	499	740491,96	716105,38
1	500	740468,02	716113,63
1	501	740448,47	716119,04
1	502	740421,82	716123,66
1	503	740404,51	716128,02
1	504	740393,46	716136,55
1	505	740374,13	716149,05
1	506	740371,71	716156,80
1	507	740369,53	716168,42
1	508	740368,36	716178,90
1	509	740360,56	716187,97
1	510	740337,92	716204,60
1	511	740318,50	716226,60
1	512	740294,18	716247,35
1	513	740267,18	716263,25
1	514	740219,86	716287,36
1	515	740208,00	716298,25
1	516	740246,28	716318,29
1	517	740234,14	716324,93
1	518	740108,90	716395,00
1	519	740110,41	716412,39
1	520	740155,19	716548,20
1	521	740163,43	716551,35
1	522	740183,19	716550,78
1	523	740197,03	716550,36
1	524	740221,17	716559,35

<i>nr obszaru</i>	<i>lp.</i>	<i>x</i>	<i>y</i>
1	525	740236,95	716574,25
1	526	740261,73	716628,01
1	527	740274,63	716655,98
1	528	740274,94	716669,32
1	529	740271,89	716684,00
1	530	740261,96	716702,37
1	531	740255,76	716724,48
1	532	740251,32	716745,41
1	533	740251,92	716762,27
1	534	740251,63	716781,92
1	535	740249,44	716785,26
1	536	740169,53	716907,64
1	537	740103,49	716945,48
1	538	740095,35	716950,15
1	539	740107,62	716953,22
1	540	740125,90	716957,80
1	541	740137,41	716961,89
1	542	740148,58	716965,86
1	543	740173,62	716979,00
1	544	740174,61	716979,52
1	545	740195,03	716991,62
1	546	740203,23	717001,83
1	547	740213,60	717014,77
1	548	740219,87	717019,86
1	549	740229,97	717028,03
1	550	740268,88	717033,89
1	551	740302,87	717085,99
1	552	740304,13	717087,91
1	553	740304,34	717089,77
1	554	740312,64	717162,51
1	555	740332,82	717190,08
1	556	740334,55	717192,55
1	557	739943,81	717402,03
1	558	739855,42	717448,95
1	559	739911,30	717481,73
1	560	739938,37	717495,56
1	561	739943,25	717497,83
1	562	739977,93	717514,00
1	563	739996,80	717521,84
1	564	740015,02	717532,45
1	565	740017,93	717536,08
1	566	740018,91	717537,29
1	567	740035,44	717557,94
1	568	740043,25	717577,56
1	569	740059,19	717611,99
1	570	740062,86	717624,67
1	571	740062,20	717626,52
1	572	740060,99	717629,98
1	573	740062,96	717633,46
1	574	740036,46	717647,63

<i>nr obszaru</i>	<i>lp.</i>	<i>x</i>	<i>y</i>
1	575	739994,95	717668,97
1	576	739992,24	717670,37
1	577	739886,13	717724,91
1	578	739795,61	717774,78
1	579	739606,96	717875,94
1	580	739583,61	717888,47
1	581	739579,64	717890,60
1	582	739509,00	717929,14
1	583	739572,81	718047,09
1	584	739570,93	718049,93
1	585	739563,28	718068,44
1	586	739542,78	718085,50
1	587	739540,89	718094,60
1	588	739542,18	718100,56
1	589	739553,67	718153,61
1	590	739548,95	718163,78
1	591	739516,95	718181,04
1	592	739516,44	718181,35
1	593	739493,91	718194,15
1	594	739485,88	718200,22
1	595	739495,04	718217,19
1	596	739493,04	718218,14
1	597	739473,56	718236,77
1	598	739457,79	718245,28
1	599	739450,22	718262,71
1	600	739436,72	718272,07
1	601	739405,67	718278,52
1	602	739362,17	718287,55
1	603	739353,74	718292,20
1	604	739357,17	718302,32
1	605	739357,64	718306,89
1	606	739335,50	718326,24
1	607	739330,24	718333,81
1	608	739323,56	718351,60
1	609	739312,00	718373,15
1	610	739307,48	718384,93
1	611	739294,65	718401,14
1	612	739267,65	718407,21
1	613	739266,86	718407,38
1	614	739262,14	718411,52
1	615	739250,02	718421,42
1	616	739231,57	718453,25
1	617	739220,84	718455,65
1	618	739203,11	718441,71
1	619	739193,46	718434,14
1	620	739178,81	718428,20
1	621	739170,58	718428,00
1	622	739161,04	718431,17
1	623	739133,66	718450,65
1	624	739124,34	718454,79

<i>nr obszaru</i>	<i>lp.</i>	<i>x</i>	<i>y</i>
1	625	739113,50	718452,11
1	626	739090,89	718433,61
1	627	739086,78	718433,51
1	628	739073,57	718438,53
1	629	739050,44	718445,56
1	630	739047,66	718446,41
1	631	739019,91	718450,50
1	632	739003,12	718453,34
1	633	738996,81	718457,70
1	634	738995,69	718459,53
1	635	738989,28	718467,06
1	636	738985,29	718467,39
1	637	738973,31	718486,71
1	638	738943,30	718511,38
1	639	738901,63	718533,12
1	640	738898,99	718534,51
1	641	738861,05	718571,50
1	642	738838,97	718587,56
1	643	738791,11	718641,56
1	644	738783,34	718644,87
1	645	738790,73	718654,54
1	646	738793,90	718661,60
1	647	738812,94	718678,07
1	648	738828,59	718686,14
1	649	738830,05	718688,87
1	650	738832,84	718694,07
1	651	738823,14	718722,53
1	652	738799,11	718734,84
1	653	738774,47	718745,57
1	654	738765,09	718749,66
1	655	738749,83	718763,52
1	656	738723,08	718782,27
1	657	738722,46	718782,72
1	658	738692,60	718796,43
1	659	738683,03	718806,09
1	660	738677,56	718818,11
1	661	738673,83	718825,02
1	662	738673,33	718825,94
1	663	738664,65	718833,93
1	664	738644,03	718838,32
1	665	738628,54	718839,02
1	666	738587,57	718846,82
1	667	738586,54	718847,01
1	668	738554,52	718863,39
1	669	738543,48	718861,63
1	670	738540,63	718862,53
1	671	738503,14	718790,08
1	672	738472,77	718790,21
1	673	738450,08	718804,69
1	674	738433,64	718813,86

<i>nr obszaru</i>	<i>lp.</i>	<i>x</i>	<i>y</i>
1	675	738419,76	718821,60
1	676	738403,49	718829,87
1	677	738395,14	718834,07
1	678	738392,37	718835,46
1	679	738378,41	718836,73
1	680	738360,44	718832,95
1	681	738356,00	718831,11
1	682	738346,60	718825,06
1	683	738335,04	718813,77
1	684	738273,58	718760,19
1	685	738266,31	718755,00
1	686	738248,48	718769,70
1	687	738243,50	718769,27
1	688	738209,30	718743,09
1	689	738141,45	718613,86
1	690	738139,12	718609,44
1	691	738095,44	718526,25
1	692	738081,17	718499,09
1	693	738096,13	718429,35
1	694	738093,87	718397,86
1	695	738057,36	718327,46
1	696	738053,30	718316,38
1	697	738051,42	718307,32
1	698	738039,81	718251,28
1	699	738034,53	718226,99
1	700	738019,38	718201,71
1	701	737997,50	718165,78
1	702	737994,47	718151,53
1	703	738010,88	718107,76
1	704	738010,80	718106,30
1	705	738010,09	718093,45
1	706	738005,25	718077,91
1	707	737999,63	718067,31
1	708	737993,01	718052,70
1	709	737986,92	718041,22
1	710	737987,24	718035,40
1	711	737979,53	718012,32
1	712	737967,93	717994,69
1	713	737966,52	717992,06
1	714	737974,30	717961,89
1	715	737976,32	717952,89
1	716	737955,15	717927,90
1	717	737952,19	717910,13
1	718	737932,83	717909,01
1	719	737918,75	717909,98
1	720	737904,41	717906,02
1	721	737850,83	717891,19
1	722	737847,66	717902,05
1	723	737845,52	717911,10
1	724	737843,79	717918,46

<i>nr obszaru</i>	<i>lp.</i>	<i>x</i>	<i>y</i>
1	725	737839,16	717944,14
1	726	737831,98	717973,15
1	727	737828,41	717986,38
1	728	737824,00	717998,31
1	729	737819,24	718009,33
1	730	737814,78	718009,67
1	731	737769,48	718015,25
1	732	737756,89	718013,36
1	733	737728,60	718000,46
1	734	737710,88	717988,34
1	735	737700,61	717968,88
1	736	737694,28	717965,45
1	737	737692,47	717966,41
1	738	737691,09	717963,73
1	739	737552,46	717701,56
1	740	737545,35	717692,46
1	741	737540,92	717661,45
1	742	737520,84	717614,38
1	743	737512,82	717551,90
1	744	737513,65	717391,83
1	745	737515,77	717385,25
1	746	737525,48	717355,05
1	747	737529,25	717306,94
1	748	737533,91	717248,83
1	749	737531,74	717177,77
1	750	737534,86	717081,89
1	751	737538,64	717048,18
1	752	737539,33	717041,98
1	753	737542,77	717001,98
1	754	737549,87	716976,72
1	755	737575,51	716916,52
1	756	737580,15	716897,06
1	757	737582,52	716885,07
1	758	737585,09	716872,02
1	759	737601,52	716814,91
1	760	737604,41	716804,90
1	761	737635,57	716718,68
1	762	737642,14	716683,52
1	763	737643,65	716666,43
1	764	737637,68	716635,89
1	765	737638,83	716631,64
1	766	737636,02	716599,26
1	767	737629,72	716566,39
1	768	737618,60	716509,62
1	769	737612,21	716467,70
1	770	737610,84	716456,74
1	771	737605,62	716429,06
1	772	737605,55	716428,69
1	773	737603,20	716430,69
1	774	737602,24	716431,85

<i>nr obszaru</i>	<i>lp.</i>	<i>x</i>	<i>y</i>
1	775	737592,25	716416,19
1	776	737571,22	716394,10
1	777	737587,94	716368,86
1	778	737603,28	716348,36
1	779	737617,68	716330,01
1	780	737633,02	716299,69
1	781	737630,90	716284,73
1	782	737642,34	716255,10
1	783	737646,16	716234,98
1	784	737651,99	716226,02
1	785	737656,58	716203,33
1	786	737675,54	716199,12
1	787	737689,63	716190,35
1	788	737702,12	716183,78
1	789	737716,87	716174,00
1	790	737719,37	716172,34
1	791	737735,09	716162,66
1	792	737755,19	716152,96
1	793	737771,23	716146,08
1	794	737787,25	716139,21
1	795	737790,12	716138,35
1	796	737806,61	716133,44
1	797	737824,57	716126,44
1	798	737856,38	716114,69
1	799	737847,19	716099,48
1	800	737839,65	716086,40
1	801	737833,29	716075,17
1	802	737831,81	716072,58
1	803	737822,95	716057,18
1	804	737790,18	716000,56
1	805	737786,68	715980,04
1	806	737765,29	715851,96
1	807	737764,30	715846,03
1	808	737762,52	715832,69
1	809	737759,34	715815,68
1	810	737757,76	715807,21
1	811	737760,37	715803,46
1	812	737769,37	715796,56
1	813	737780,16	715788,31
1	814	737783,28	715777,90
1	815	737790,20	715754,79
1	816	737793,08	715734,76
1	817	737783,02	715705,66
1	818	737787,32	715691,28
1	819	737797,86	715673,56
1	820	737807,73	715663,30
1	821	737808,08	715650,26
1	822	737803,13	715629,91
1	823	737800,67	715619,79
1	824	737797,37	715608,40

<i>nr obszaru</i>	<i>lp.</i>	<i>x</i>	<i>y</i>
1	825	737787,02	715589,83
1	826	737772,93	715572,69
1	827	737772,52	715572,30
1	828	737762,06	715562,48
1	829	737742,21	715543,89
1	830	737737,50	715541,08
1	831	737733,25	715538,54
1	832	737723,51	715534,21
1	833	737716,07	715530,91
1	834	737698,81	715529,80
1	835	737679,15	715535,83
1	836	737695,31	715523,24
1	837	737692,44	715506,44
1	838	737692,78	715493,53
1	839	737687,37	715476,19
1	840	737683,79	715457,09
1	841	737683,30	715449,48
1	842	737682,46	715435,53
1	843	737681,68	715422,57
1	844	737680,92	715409,99
1	845	737680,37	715373,33
1	846	737679,83	715358,41
1	847	737677,66	715337,60
1	848	737791,39	715279,10
1	849	737774,30	715254,86
1	850	737760,67	715220,65
1	851	737740,61	715147,87
1	852	737728,90	715105,32
1	853	737719,25	715081,17
1	854	737704,11	715065,41
1	855	737704,41	715048,15
1	856	737719,72	715041,97
1	857	737724,26	715019,77
1	858	737728,56	714998,72
1	859	737732,99	714977,10
1	860	737746,09	714913,06
1	861	737747,75	714905,03
1	862	737756,36	714863,66
1	863	737760,33	714844,59
1	864	737770,14	714797,50
1	865	737783,69	714736,93
1	866	737787,53	714719,79
1	867	737792,75	714686,77
1	868	737792,93	714685,64
1	869	737805,25	714607,64
1	870	737817,21	714553,45
1	871	737826,97	714509,25
1	872	737832,80	714496,16
1	873	737834,90	714492,21
1	874	737835,28	714491,50

<i>nr obszaru</i>	<i>lp.</i>	<i>x</i>	<i>y</i>
1	875	737842,86	714477,22
1	876	737844,60	714474,10
1	877	737847,83	714468,33
1	878	737858,95	714448,43
1	879	737876,71	714416,66
1	880	737884,49	714403,85
1	881	737892,87	714390,01
1	882	737901,30	714376,08
1	883	737909,07	714363,27
1	884	737909,80	714362,07
1	885	737917,05	714350,12
1	886	737921,18	714343,28
1	887	737926,09	714335,17
1	888	737934,56	714321,16
1	889	737943,31	714306,73
1	890	737950,93	714293,36
1	891	737952,45	714290,68
1	892	737972,62	714255,28
1	893	737985,45	714232,76
1	894	738007,01	714163,10
1	895	738016,34	714132,95
1	896	738026,99	714099,09
1	897	738034,93	714076,35
1	898	738043,11	714052,87
1	899	738054,90	714015,88
1	900	738058,22	714000,27
1	901	738058,54	713998,72
1	902	738061,16	713986,37
1	903	738063,36	713962,45
1	904	738063,62	713959,47
1	905	738063,88	713956,68
1	906	738062,66	713874,45
1	907	738061,35	713847,52
1	908	738061,00	713840,53
1	909	738059,02	713799,87
1	910	738062,45	713777,67
1	911	738070,75	713723,77
1	912	738074,61	713679,69
1	913	738081,81	713624,03
1	914	738093,92	713530,18
1	915	738098,63	713463,29
1	916	738110,12	713412,74
1	917	738124,17	713383,19
1	918	738140,50	713355,19
1	919	738164,61	713322,50
1	920	738165,71	713322,05
1	921	738170,03	713320,28
1	922	738176,63	713317,57
1	923	738182,05	713315,35
1	924	738271,81	713278,58

<i>nr obszaru</i>	<i>lp.</i>	<i>x</i>	<i>y</i>
1	925	738344,83	713241,55
1	926	738382,83	713222,27
1	927	738435,85	713195,37
1	928	738475,53	713188,50
1	929	738527,87	713183,54
1	930	738571,46	713179,40
1	931	738596,76	713177,01
1	932	738611,33	713175,64
1	933	738682,71	713168,93
1	934	738699,72	713164,71
1	935	738701,15	713164,36
1	936	738729,83	713157,27
1	937	738780,18	713123,77
1	938	738789,77	713141,27
1	939	738860,00	713079,66
1	940	738870,91	713070,11
1	941	738900,63	713037,42
1	942	738902,65	713035,20
1	943	738912,75	713024,11
1	944	738923,11	712991,91
1	945	738929,06	712973,41
1	946	738946,05	712905,01
1	947	738966,67	712838,68
1	948	738970,77	712807,69
1	949	738976,08	712780,82
1	950	738977,66	712772,85
1	951	738999,63	712711,83
1	952	739015,47	712673,02
1	953	739017,35	712668,40
1	954	739018,71	712665,08
1	955	739045,53	712600,49
1	956	739071,37	712572,91
1	957	739091,39	712553,27
1	958	739093,54	712551,17
1	959	739098,53	712546,26
1	960	739114,63	712530,49
1	961	739141,60	712502,62
1	962	739149,31	712490,30
1	963	739165,64	712464,22
1	964	739167,30	712459,52
1	965	739168,97	712454,80
1	966	739179,89	712423,93
1	967	739181,56	712419,22
1	968	739193,17	712394,25
1	969	739196,45	712387,19
1	970	739219,60	712338,69
1	971	739227,06	712319,25
1	972	739228,05	712311,98
1	973	739232,15	712281,67
1	974	739231,61	712253,91

<i>nr obszaru</i>	<i>lp.</i>	<i>x</i>	<i>y</i>
1	975	739229,01	712217,34
1	976	739221,16	712167,01
1	977	739221,73	712134,86
1	978	739225,10	712109,40
1	979	739226,60	712036,47
1	980	739228,04	712016,32
1	981	739229,22	711980,72
1	982	739238,79	711930,36
1	983	739244,62	711917,10
1	984	739255,36	711894,68
1	985	739257,16	711888,95
1	986	739265,24	711863,14
1	987	739277,97	711838,47
1	988	739294,04	711811,91
1	989	739310,07	711788,21
1	990	739313,83	711783,53
1	991	739351,66	711736,41
1	992	739352,49	711734,94
1	993	739401,19	711643,05
1	994	739402,59	711640,39
1	995	739421,52	711597,81
1	996	739432,40	711573,31
1	997	739443,21	711548,98
1	998	739453,53	711525,75
1	999	739453,60	711525,58
1	1000	739475,63	711477,42
1	1001	739485,78	711455,20
1	1002	739486,62	711453,37
1	1003	739497,07	711429,68
1	1004	739507,72	711405,51
1	1005	739523,67	711369,33
1	1006	739555,63	711295,71
1	1007	739585,91	711231,23
1	1008	739598,34	711204,76
1	1009	739608,30	711192,81
1	1010	739642,55	711151,69
1	1011	739649,96	711143,44
1	1012	739654,11	711138,83
1	1013	739696,40	711091,75
1	1014	739742,95	711040,33
1	1015	739743,17	711040,09
1	1016	739786,70	710984,96
1	1017	739790,87	710975,12
1	1018	739798,31	710957,67
1	1019	739828,03	710894,04
1	1020	739828,08	710893,92
1	1021	739857,90	710834,53
1	1022	739874,59	710795,86
1	1023	739875,70	710793,27
1	1024	739875,87	710792,90

<i>nr obszaru</i>	<i>lp.</i>	<i>x</i>	<i>y</i>
1	1025	739884,91	710771,92
1	1026	739898,42	710740,60
1	1027	739904,75	710725,93
1	1028	739908,02	710712,96
1	1029	739913,48	710691,38
1	1030	739923,59	710647,70
1	1031	739932,01	710611,29
1	1032	739954,05	710528,30
1	1033	739963,48	710489,08
1	1034	739964,84	710483,41
1	1035	739967,17	710473,72
1	1036	739992,93	710369,06
1	1037	740002,58	710332,92
1	1038	740005,66	710321,37
1	1039	740018,20	710262,65
1	1040	740034,01	710220,92
1	1041	740044,34	710178,12
1	1042	740068,12	710101,70
1	1043	740082,06	710053,66
1	1044	740102,75	709995,73
1	1045	740124,14	709932,86
1	1046	740151,71	709848,28
1	1047	740165,71	709811,50
1	1048	740183,63	709763,83
1	1049	740192,40	709740,54
1	1050	740196,26	709728,50
1	1051	740197,47	709724,68
1	1052	740214,92	709670,21
1	1053	740221,80	709648,77
1	1054	740228,68	709627,27
1	1055	740229,47	709624,82
1	1056	740230,25	709622,36
1	1057	740231,18	709619,47
1	1058	740259,61	709522,41
1	1059	740265,85	709503,19
1	1060	740266,78	709500,34
1	1061	740275,65	709473,01
1	1062	740280,84	709457,04
1	1063	740288,53	709433,34
1	1064	740291,19	709424,52
1	1065	740301,35	709390,77
1	1066	740301,55	709390,14
1	1067	740327,18	709317,73
1	1068	740328,10	709315,04
1	1069	740340,11	709280,33
1	1070	740340,44	709279,30
1	1071	740360,86	709214,33
1	1072	740373,51	709184,03
1	1073	740375,43	709179,41
1	1074	740384,30	709158,15

<i>nr obszaru</i>	<i>lp.</i>	<i>x</i>	<i>y</i>
1	1075	740394,92	709128,27
1	1076	740397,86	709119,98
1	1077	740414,05	709073,50
1	1078	740420,81	709054,06
1	1079	740439,76	708997,20
1	1080	740450,11	708965,96
1	1081	740468,19	708911,34
1	1082	740468,56	708910,12
1	1083	740477,31	708881,41
1	1084	740482,74	708863,57
1	1085	740497,41	708802,87
1	1086	740483,56	708803,75
1	1087	740370,74	708785,91
1	1088	740325,89	708778,82
1	1089	740227,86	708747,29
1	1090	740114,63	708711,76
1	1091	740040,83	708688,62
1	1092	739903,35	708644,88
1	1093	739894,77	708642,15
1	1094	739768,60	708603,13
1	1095	739701,84	708572,63
1	1096	739594,69	708523,69
1	1097	739523,21	708491,04
1	1098	739490,48	708475,10
1	1099	739252,29	708359,09
1	1100	739222,87	708340,05
1	1101	739132,91	708269,01
1	1102	739129,99	708266,68
1	1103	739088,43	708233,19
1	1104	738841,34	708052,05
1	1105	738719,06	707962,39
1	1106	738717,47	707961,23
1	1107	738670,33	708243,45
1	1108	738653,22	708346,10
1	1109	738647,75	708348,52
1	1110	738523,43	708396,52
1	1111	738161,61	708536,82
1	1112	737953,28	708653,67
1	1113	737852,03	708710,55
1	1114	737849,42	708712,02
1	1115	737770,17	708756,54
1	1116	737621,72	708839,66
1	1117	737498,96	708910,51
1	1118	737494,63	708913,01
1	1119	737479,81	708895,31
1	1120	737379,83	708879,23
1	1121	737376,13	708880,28
1	1122	737335,90	708891,82
1	1123	737258,13	708914,06
1	1124	737221,07	708924,67

<i>nr obszaru</i>	<i>lp.</i>	<i>x</i>	<i>y</i>
1	1125	737149,96	708945,01
1	1126	737064,99	708970,04
1	1127	737062,11	708970,88
1	1128	736997,34	708989,96
1	1129	736891,61	709021,09
1	1130	736856,42	709029,70
1	1131	736857,21	709033,31
1	1132	736874,53	709119,82
1	1133	736882,10	709145,31
1	1134	736887,61	709155,98
1	1135	736891,81	709164,09
1	1136	736983,74	709316,52
1	1137	736992,07	709334,66
1	1138	736994,58	709340,10
1	1139	737002,88	709357,12
1	1140	737011,59	709385,12
1	1141	737013,58	709400,27
1	1142	737035,49	709425,06
1	1143	737059,65	709452,37
1	1144	737091,49	709488,39
1	1145	737114,60	709515,03
1	1146	737193,27	709591,00
1	1147	737198,69	709624,74
1	1148	737179,64	709685,42
1	1149	737180,27	709734,35
1	1150	737196,76	709859,87
1	1151	737225,97	710002,93
1	1152	737287,05	710248,63
1	1153	737312,21	710356,88
1	1154	737368,72	710592,68
1	1155	737372,61	710608,92
1	1156	737376,40	710624,76
1	1157	737369,12	710669,36
1	1158	737365,44	710691,83
1	1159	737360,38	710722,79
1	1160	737356,70	710745,33
1	1161	737355,01	710760,71
1	1162	737351,23	710783,61
1	1163	737347,99	710803,25
1	1164	737344,25	710825,93
1	1165	737340,50	710848,89
1	1166	737336,22	710875,15
1	1167	737330,79	710908,36
1	1168	737326,31	710935,70
1	1169	737320,11	710973,71
1	1170	737318,88	710981,23
1	1171	737318,16	710981,11
1	1172	737317,35	710986,04
1	1173	737299,27	711096,57
1	1174	737295,38	711195,42

<i>nr obszaru</i>	<i>lp.</i>	<i>x</i>	<i>y</i>
1	1175	737288,98	711357,26
1	1176	737287,89	711384,99
1	1177	737287,77	711387,99
1	1178	737286,47	711420,73
1	1179	737628,42	711441,45
1	1180	737660,92	711617,74
1	1181	737662,56	711626,59
1	1182	737688,71	711768,42
1	1183	737625,77	711773,02
1	1184	737602,54	711780,24
1	1185	737560,96	711777,96
1	1186	737504,81	711782,43
1	1187	737487,70	711811,23
1	1188	737483,36	711818,54
1	1189	737418,26	711928,17
1	1190	737401,05	711957,19
1	1191	737357,31	712030,84
1	1192	737319,51	712094,47
1	1193	737275,92	712167,86
1	1194	737273,88	712171,29
1	1195	737254,96	712203,14
1	1196	737170,44	712345,47
1	1197	737164,82	712365,26
1	1198	737133,91	712473,98
1	1199	737204,76	712500,15
1	1200	737296,26	712533,94
1	1201	737332,24	712547,24
1	1202	737344,18	712548,51
1	1203	737362,04	712550,44
1	1204	737391,85	712553,64
1	1205	737436,55	712558,44
1	1206	737492,44	712564,44
1	1207	737518,96	712567,31
1	1208	737541,88	712571,44
1	1209	737740,80	712607,34
1	1210	737869,05	712630,48
1	1211	737874,92	712631,69
1	1212	737863,02	712737,02
1	1213	737858,96	712737,42
1	1214	737838,55	712953,95
1	1215	737837,63	713025,24
1	1216	737740,17	713033,67
1	1217	737736,24	713034,02
1	1218	737536,05	713051,79
1	1219	737412,75	713063,13
1	1220	737274,66	713075,94
1	1221	737191,48	713083,49
1	1222	737166,98	713085,72
1	1223	737089,44	713092,76
1	1224	737051,76	713096,19

<i>nr obszaru</i>	<i>lp.</i>	<i>x</i>	<i>y</i>
1	1225	736890,06	713110,54
1	1226	736772,52	713120,99
1	1227	736661,21	713129,65
1	1228	736576,02	713138,67
1	1229	736571,97	713139,12
1	1230	736525,29	713144,06
1	1231	736454,26	713150,28
1	1232	736450,14	713150,63
1	1233	736439,50	713151,56
1	1234	736347,72	713159,59
1	1235	736327,82	713161,43
1	1236	736323,79	713161,81
1	1237	736148,17	713177,99
1	1238	736141,86	713178,54
1	1239	735961,23	713194,99
1	1240	735675,90	713168,91
1	1241	735675,63	713162,92
1	1242	735674,29	713132,99
1	1243	735671,91	713080,14
1	1244	735591,89	713087,41
1	1245	735522,64	713092,04
1	1246	735455,38	713097,15
1	1247	735383,60	713103,09
1	1248	735380,89	713103,30
1	1249	735268,11	713280,75
1	1250	735259,54	713300,63
1	1251	735235,77	713396,47
1	1252	735230,51	713454,18
1	1253	735223,89	713469,94
1	1254	735203,51	713519,52
1	1255	735185,79	713566,06
1	1256	735167,64	713594,36
1	1257	735136,61	713633,47
1	1258	735104,76	713725,44
1	1259	735094,95	713730,09
1	1260	735067,30	713734,11
1	1261	735034,12	713742,94
1	1262	734990,05	713757,09
1	1263	734941,13	713776,79
1	1264	734909,22	713810,14
1	1265	734892,34	713822,78
1	1266	734868,00	713844,78
1	1267	734832,46	713869,61
1	1268	734796,48	713917,11
1	1269	734808,30	713963,24
1	1270	734820,46	714006,06
1	1271	734820,74	714018,21
1	1272	734795,99	714101,16
1	1273	734738,41	714223,84
1	1274	734742,91	714338,19

<i>nr obszaru</i>	<i>lp.</i>	<i>x</i>	<i>y</i>
1	1275	734739,37	714357,37
1	1276	734739,68	714398,83
1	1277	734725,64	714472,14
1	1278	734684,08	714556,09
1	1279	734653,12	714613,06
1	1280	734629,05	714677,06
1	1281	734588,85	714773,25
1	1282	734584,67	714801,13
1	1283	734671,00	714786,61
1	1284	734751,34	714773,05
1	1285	734798,76	714765,03
1	1286	734886,43	714749,96
1	1287	734900,69	714747,30
1	1288	734974,53	714733,58
1	1289	734978,28	714732,97
1	1290	735108,28	714711,90
1	1291	735198,27	714696,51
1	1292	735179,97	714795,00
1	1293	735140,32	714933,43
1	1294	735139,16	714937,47
1	1295	735082,00	715137,04
1	1296	735051,79	715244,57
1	1297	735026,39	715333,94
1	1298	735163,82	715342,88
1	1299	735126,86	715470,04
1	1300	735114,65	715549,07
1	1301	735188,49	715559,45
1	1302	735212,93	715562,91
1	1303	735199,03	715611,33
1	1304	735216,45	715613,56
1	1305	735220,57	715613,63
1	1306	735227,94	715613,76
1	1307	735258,33	715633,17
1	1308	735276,04	715643,98
1	1309	735300,01	715664,72
1	1310	735308,81	715670,37
1	1311	735327,24	715680,10
1	1312	735343,74	715688,81
1	1313	735388,71	715713,55
1	1314	735416,00	715720,29
1	1315	735443,99	715727,64
1	1316	735475,74	715727,08
1	1317	735611,09	715721,44
1	1318	735657,92	715714,23
1	1319	735698,51	715711,65
1	1320	735735,54	715695,83
1	1321	735840,45	715679,55
1	1322	735905,85	715673,77
1	1323	735918,02	715687,54
1	1324	735921,18	715704,65

<i>nr obszaru</i>	<i>lp.</i>	<i>x</i>	<i>y</i>
1	1325	735920,43	715722,65
1	1326	735919,08	715731,95
1	1327	735914,62	715743,31
1	1328	735905,37	715756,51
1	1329	735897,17	715763,48
1	1330	735879,56	715771,14
1	1331	735882,34	715806,52
1	1332	735881,48	715826,50
1	1333	735881,59	715828,38
1	1334	735883,76	715866,43
1	1335	735883,27	715877,47
1	1336	735868,93	715908,32
1	1337	735863,43	715919,45
1	1338	735863,44	715921,12
1	1339	735863,69	715959,09
1	1340	735867,89	715986,87
1	1341	735864,40	715990,47
1	1342	735863,54	715997,59
1	1343	735854,78	716007,10
1	1344	735852,77	716027,14
1	1345	735861,49	716065,64
1	1346	735860,23	716071,83
1	1347	735865,38	716089,32
1	1348	735866,92	716109,05
1	1349	735867,50	716111,32
1	1350	735880,30	716112,67
1	1351	735882,27	716115,18
1	1352	735885,72	716113,10
1	1353	735901,48	716133,10
1	1354	735900,19	716137,93
1	1355	735921,80	716165,39
1	1356	735941,13	716200,39
1	1357	735945,17	716211,87
1	1358	735951,76	716219,65
1	1359	735958,71	716226,64
1	1360	735959,89	716229,57
1	1361	735955,30	716228,88
1	1362	735954,32	716228,74
1	1363	735653,63	716182,23
1	1364	735630,69	716178,68
1	1365	735606,39	716258,93
1	1366	735574,75	716387,08
1	1367	735573,55	716391,95
1	1368	735527,80	716554,98
1	1369	735478,65	716730,77
1	1370	735178,94	716691,04
1	1371	735269,52	716797,43
1	1372	735291,24	716822,94
1	1373	735350,25	716908,84
1	1374	735342,87	716931,66

<i>nr obszaru</i>	<i>lp.</i>	<i>x</i>	<i>y</i>
1	1375	735333,12	716961,81
1	1376	735314,26	717033,37
1	1377	735321,68	717067,28
1	1378	735331,72	717080,80
1	1379	735344,94	717098,61
1	1380	735361,19	717120,50
1	1381	735405,20	717134,13
1	1382	735420,40	717153,72
1	1383	735469,03	717166,86
1	1384	735535,43	717234,02
1	1385	735532,30	717261,29
1	1386	735561,38	717302,41
1	1387	735642,80	717388,60
1	1388	735660,20	717406,00
1	1389	735687,42	717433,22
1	1390	735722,29	717468,08
1	1391	735808,49	717555,04
1	1392	735894,64	717642,51
1	1393	735898,87	717646,82
1	1394	735924,83	717673,19
1	1395	735948,43	717707,84
1	1396	735964,26	717732,07
1	1397	735966,77	717736,40
1	1398	735987,49	717767,65
1	1399	736014,19	717821,69
1	1400	736021,81	717837,12
1	1401	736027,59	717848,81
1	1402	736053,99	717907,17
1	1403	736077,75	717939,30
1	1404	736119,30	717998,97
1	1405	736128,48	718009,42
1	1406	736152,48	718086,87
1	1407	736170,45	718128,30
1	1408	736182,76	718157,96
1	1409	736203,15	718224,28
1	1410	736207,34	718229,89
1	1411	736263,29	718304,91
1	1412	736293,21	718353,46
1	1413	736327,59	718409,26
1	1414	736320,66	718509,09
1	1415	736356,63	718616,91
1	1416	736476,91	718781,31
1	1417	736489,05	718898,08
1	1418	736530,51	718977,15
1	1419	736628,15	719059,89
1	1420	736661,42	719093,62
1	1421	736707,98	719140,40
1	1422	736718,14	719213,19
1	1423	736759,74	719263,59
1	1424	736793,72	719371,43

<i>nr obszaru</i>	<i>lp.</i>	<i>x</i>	<i>y</i>
1	1425	736807,13	719383,72
1	1426	736810,08	719386,43
1	1427	736831,46	719406,02
1	1428	736847,39	719535,45
1	1429	736874,64	719618,99
1	1430	736974,21	719663,31
1	1431	737035,95	719746,20
1	1432	737039,16	719743,81
1	1433	737040,93	719752,46
2	1	729538,99	710924,11
2	2	729519,24	710913,10
2	3	729486,01	710892,39
2	4	729472,57	710883,87
2	5	729448,54	710868,64
2	6	729364,91	710822,98
2	7	729329,70	710802,39
2	8	729282,65	710769,37
2	9	729268,55	710760,99
2	10	729213,35	710733,99
2	11	729162,31	710706,13
2	12	729114,79	710678,20
2	13	728932,74	710574,31
2	14	728756,82	710477,09
2	15	728236,30	710706,32
2	16	728225,49	710723,38
2	17	728172,75	710727,52
2	18	728161,50	710731,17
2	19	728036,36	710766,56
2	20	728009,79	710797,66
2	21	727979,60	710788,07
2	22	727925,89	710861,34
2	23	727888,25	710909,47
2	24	727797,35	710984,11
2	25	727631,12	711203,55
2	26	727651,44	711206,15
2	27	727730,65	711222,13
2	28	727759,01	711247,05
2	29	727855,59	711277,81
2	30	727941,86	711341,78
2	31	728046,03	711378,48
2	32	728194,70	711468,21
2	33	728247,22	711500,24
2	34	728392,53	711588,86
2	35	728434,76	711606,74
2	36	728496,72	711632,99
2	37	728578,12	711752,74
2	38	728724,55	711880,69
2	39	728757,83	711909,77
2	40	728765,56	711907,45
2	41	728783,69	711902,95

<i>nr obszaru</i>	<i>lp.</i>	<i>x</i>	<i>y</i>
2	42	728792,01	711881,76
2	43	728794,42	711844,52
2	44	728803,40	711822,31
2	45	728830,68	711795,45
2	46	728851,27	711750,50
2	47	728898,24	711695,15
2	48	728929,41	711671,86
2	49	728938,81	711658,79
2	50	728950,86	711650,96
2	51	728985,23	711609,94
2	52	729014,20	711597,70
2	53	729028,11	711586,58
2	54	729049,79	711554,62
2	55	729063,81	711544,99
2	56	729080,89	711547,23
2	57	729111,29	711539,04
2	58	729127,71	711529,40
2	59	729147,59	711524,87
2	60	729168,27	711525,44
2	61	729190,24	711535,06
2	62	729230,91	711563,91
2	63	729252,21	711584,02
2	64	729265,85	711596,57
2	65	729305,52	711632,87
2	66	729335,31	711670,85
2	67	729347,94	711693,32
2	68	729354,17	711719,82
2	69	729350,87	711733,04
2	70	729385,68	711748,83
2	71	729434,49	711761,20
2	72	729476,47	711738,65
2	73	729505,30	711706,22
2	74	729532,04	711669,52
2	75	729551,88	711627,74
2	76	729560,30	711575,89
2	77	729559,37	711554,34
2	78	729557,98	711538,07
2	79	729557,14	711507,42
2	80	729553,63	711482,36
2	81	729532,02	711364,70
2	82	729525,33	711328,24
2	83	729523,41	711310,63
2	84	729522,34	711271,42
2	85	729534,11	711106,87
2	86	729536,01	711064,08
2	87	729537,54	710991,98
2	88	729538,99	710924,11

**Załącznik nr 2** do uchwały nr XII/87/15  
Sejmiku Województwa Podlaskiego  
z dnia 22 czerwca 2015 r.

**Obszar Chronionego Krajobrazu „Dolina Błędzianki”**

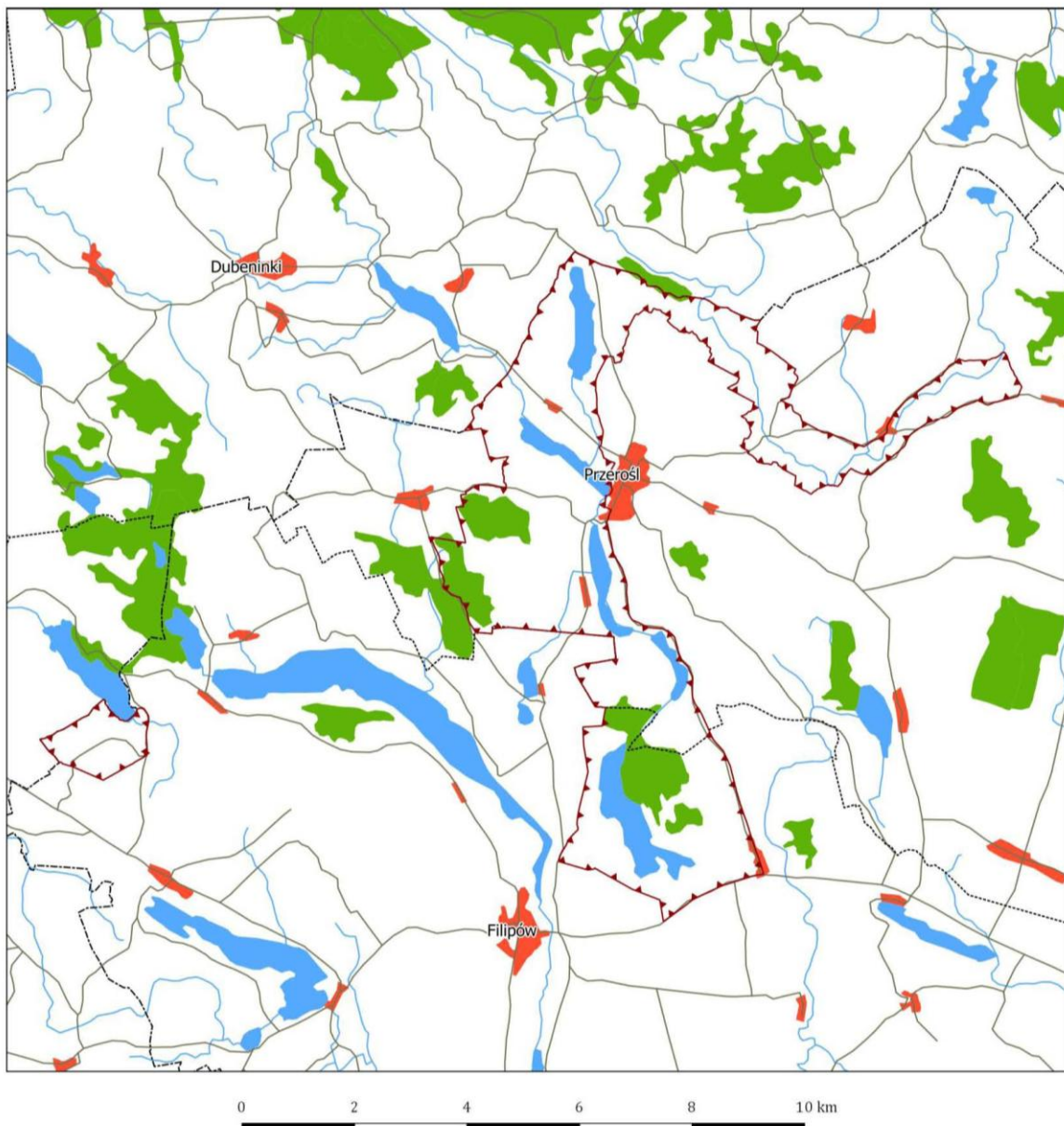

Legenda

 granice OChK

 granica województw

 granica gmin