



DZIENNIK URZĘDOWY

WOJEWÓDZTWA PODLASKIEGO

Białystok, dnia 26 czerwca 2015 r.

Poz. 2121

UCHWAŁA NR XII/93/15 SEJMIKU WOJEWÓDZTWA PODLASKIEGO

z dnia 22 czerwca 2015 r.

w sprawie wyznaczenia Obszaru Chronionego Krajobrazu „Dolina Biebrzy”

Na podstawie art. 18 pkt 1 i pkt 20 ustawy z dnia 5 czerwca 1998 r. o samorządzie województwa (Dz. U. z 2013 r. poz. 596 z późn. zm.¹⁾) oraz art. 23 ust. 2 ustawy z dnia 16 kwietnia 2004 r. o ochronie przyrody (Dz. U. z 2013 r. poz. 627 z późn. zm.²⁾) uchwala się, co następuje:

§ 1. 1. Wyznacza się Obszar Chronionego Krajobrazu „Dolina Biebrzy” (zwany dalej Obszarem), o powierzchni 28 442,27 ha, położony w województwie podlaskim, w powiecie augustowskim na terenie gmin: Augustów (5 167,84 ha), Bargłów Kościelny (3 177,08 ha), Lipsk (4 531,33 ha) i Sztabin (14 364,47 ha) oraz w powiecie monieckim na terenie gminy Goniądz (1 201,55 ha).

2. Obszar powstaje z połączenia Obszaru Chronionego Krajobrazu „Dolina Biebrzy” utworzonego w dniu 2 maja 1991 r. rozporządzeniem Wojewody Suwalskiego oraz Obszaru Chronionego Krajobrazu Doliny Biebrzy utworzonego w dniu 27 kwietnia 1982 r. uchwałą Wojewódzkiej Rady Narodowej w Łomży.

§ 2. 1. Zasięg Obszaru wyznaczają współrzędne geograficzne punktów załamania granic w układzie współrzędnych płaskich prostokątnych „PL-1992”, których wykaz stanowi załącznik nr 1 do niniejszej uchwały.

2. Poglądowa mapa Obszaru stanowi załącznik nr 2 do niniejszej uchwały.

§ 3. Czynna ochrona ekosystemów Obszaru polega na zachowaniu różnorodności biologicznej siedlisk przyrodniczych występujących w dolinie rzeki Biebrzy, nad Kanałem Augustowskim i w dolinie rzeki Netty.

§ 4. 1. Na Obszarze zakazuje się:

- 1) zabijania dziko występujących zwierząt, niszczenia ich nor, legowisk, innych schronień i miejsc rozrodu oraz tarlisk, złożonej ikry, z wyjątkiem amatorskiego połowu ryb oraz wykonywania czynności związanych z racjonalną gospodarką rolną, leśną, rybacką i łowiecką;
- 2) likwidowania i niszczenia zadrzewień śródpolnych, przydrożnych i nadwodnych, jeżeli nie wynikają one z potrzeby ochrony przeciwpowodziowej i zapewnienia bezpieczeństwa ruchu drogowego lub wodnego lub budowy, odbudowy, utrzymania, remontów lub naprawy urządzeń wodnych;
- 3) wydobywania do celów gospodarczych skał, w tym torfu, oraz skamieniałości, w tym kopalnych szczątków roślin i zwierząt, a także minerałów i bursztynu;

¹⁾Zmiany tekstu jednolitego wymienionej ustawy zostały ogłoszone w Dz. U. z 2013 r. poz. 645 oraz z 2014 r. poz. 379 i poz. 1072.

²⁾Zmiany tekstu jednolitego wymienionej ustawy zostały ogłoszone w Dz. U. z 2013 r. poz. 628 i poz. 842, z 2014 r. poz. 805, poz. 850, poz. 1002, poz. 1101 i poz. 1863 oraz z 2015 r. poz. 222.

- 4) wykonywania prac ziemnych trwale zniekształcających rzeźbę terenu, z wyjątkiem prac związanych z zabezpieczeniem przeciwsztorowym, przeciwpowodziowym lub przeciwosuwiskowym lub utrzymaniem, budową, odbudową, naprawą lub remontem urządzeń wodnych;
- 5) dokonywania zmian stosunków wodnych, jeżeli służą innym celom niż ochrona przyrody lub zrównoważone wykorzystanie użytków rolnych i leśnych oraz racjonalna gospodarka wodna lub rybacka;
- 6) likwidowania naturalnych zbiorników wodnych, starorzeczy i obszarów wodno-błotnych;
- 7) lokalizowania obiektów budowlanych w pasie szerokości 100 m od linii brzegów rzek, jezior i innych zbiorników wodnych, z wyjątkiem urządzeń wodnych oraz obiektów służących prowadzeniu racjonalnej gospodarki rolnej, leśnej lub rybackiej.

2. Zakazy, o których mowa w ust. 1 pkt 3 i pkt 4 nie dotyczą części obszaru, na których położone są złoża skał:

- 1) udokumentowane do dnia 31 grudnia 2004 r., których dokumentacje zostały zatwierdzone przez właściwy organ administracji geologicznej;
- 2) udokumentowane na podstawie koncesji na poszukiwanie i rozpoznawanie, udzielonych do dnia 31 grudnia 2004 r.;
- 3) udokumentowane na podstawie informacji geologicznych zawartych w dokumentacjach sporządzonych i zatwierdzonych przez właściwy organ administracji geologicznej do dnia 31 grudnia 2004 r.;
- 4) wykorzystywanych do celów leczniczych w rozumieniu ustawy z dnia 28 lipca 2005 r. o lecznictwie uzdrowiskowym, uzdrowiskach i obszarach ochrony uzdrowiskowej oraz o gminach uzdrowiskowych (Dz. U. z 2012 r. poz. 651 z późn. zm.).

3. Zakaz, o którym mowa w ust. 1 pkt 7 nie dotyczy:

- 1) obszarów zwartej zabudowy miejscowości w granicach określonych w studiach uwarunkowań i kierunków zagospodarowania przestrzennego gmin oraz miejscowych planach zagospodarowania przestrzennego, gdzie dopuszcza się uzupełnianie zabudowy mieszkaniowej, usługowej i letniskowej pod warunkiem wyznaczenia nieprzekraczalnej linii zabudowy od brzegu wód, określonej poprzez połączenie istniejących budynków na przylegających działkach w rozumieniu ustawy z dnia 27 marca 2003 r. o planowaniu i zagospodarowaniu przestrzennym (Dz. U. z 2012 r. poz. 647 z późn. zm.);
- 2) siedlisk rolniczych – w zakresie uzupełniania istniejącej zabudowy o obiekty do prowadzenia gospodarstwa rolnego, pod warunkiem nie przekraczania dotychczasowej linii zabudowy od brzegów wód;
- 3) terenów ogólnodostępnych kąpielisk, plaż i przystani wodnych;
- 4) istniejących obiektów letniskowych, mieszkalnych, usługowych oraz o funkcji mieszanej nie kolidującej z podstawowym i uzupełniającym przeznaczeniem terenu, zrealizowanych na podstawie miejscowych planów zagospodarowania przestrzennego, które utraciły moc przed dniem 1 stycznia 2004 r., gdzie dopuszcza się ich odbudowę, rozbudowę lub nadbudowę w rozumieniu ustawy z dnia 7 lipca 1994 r. Prawo budowlane (Dz. U. 2013 r. poz. 1409 ze zm.) w celu poprawy standardów ochrony środowiska oraz walorów estetyczno-krajobrazowych, pod warunkiem nie przybliżania zabudowy do brzegów wód, a także zwiększania istniejącej powierzchni zabudowy:
 - a) o nie więcej niż 10 m² w przypadku budynków o powierzchni mniejszej lub równej 100 m²,
 - b) o nie więcej niż 10% w przypadku budynków o powierzchni powyżej 100 m²;
- 5) zbiorników wodnych pochodzenia antropogenicznego o powierzchni nie większej niż 0,5 ha i o głębokości nie większej niż 3 m.

§ 5. Nadzór nad Obszarem sprawuje Zarząd Województwa Podlaskiego.

§ 6. Z dniem wejścia w życie niniejszej uchwały tracą moc:

- 1) Rozporządzenie Nr 14/05 Wojewody Podlaskiego z dnia 25 lutego 2005 r. w sprawie Obszaru Chronionego Krajobrazu Doliny Biebrzy (Dz. Urz. Woj. Podl. z 2005 r. Nr 54, poz. 727);
- 2) Rozporządzenie Nr 15/05 Wojewody Podlaskiego z dnia 25 lutego 2005 r. w sprawie Obszaru Chronionego Krajobrazu „Dolina Biebrzy” (Dz. Urz. Woj. Podl. z 2005 r. Nr 54, poz. 728);

3) Rozporządzenie Nr 58/05 Wojewody Podlaskiego z dnia 21 lipca 2005 r. zmieniające rozporządzenie w sprawie Obszaru Chronionego Krajobrazu „Dolina Biebrzy” (Dz. Urz. Woj. Podl. z 2005 r. Nr 180, poz. 2093).

§ 7. Uchwała wchodzi w życie po upływie 14 dni od dnia ogłoszenia w Dzienniku Urzędowym Województwa Podlaskiego.

Przewodniczący Sejmiku Województwa Podlaskiego
Marian Czesław Szamatowicz

Załącznik nr 1 do uchwały nr XII/93/15
Sejmiku Województwa Podlaskiego
z dnia 22 czerwca 2015 r.

Obszar Chronionego Krajobrazu „Dolina Biebrzy” wyznaczony jest punktami załamania granic opisanymi w poniższej tabeli jako obszary nr 1 – 12:

<i>nr obszaru</i>	<i>lp.</i>	<i>x</i>	<i>y</i>
1	1	789831,15	663225,04
1	2	789812,97	663184,94
1	3	789810,49	663179,47
1	4	789790,19	663134,70
1	5	789760,78	663069,85
1	6	789744,24	663033,38
1	7	789730,81	663003,75
1	8	789715,24	662968,94
1	9	789692,07	662917,92
1	10	789675,45	662881,31
1	11	789624,75	662769,47
1	12	789603,61	662723,25
1	13	789595,05	662704,44
1	14	789582,43	662676,77
1	15	789565,21	662638,57
1	16	789553,22	662612,12
1	17	789531,61	662564,66
1	18	789528,50	662557,82
1	19	789515,57	662529,41
1	20	789515,03	662528,24
1	21	789502,63	662501,01
1	22	789493,84	662481,39
1	23	789488,14	662468,81
1	24	789483,43	662458,42
1	25	789480,65	662452,23
1	26	789472,83	662434,87
1	27	789468,99	662426,33
1	28	789465,25	662418,04
1	29	789461,50	662409,70
1	30	789458,38	662402,78
1	31	789456,82	662399,31
1	32	789455,63	662396,67
1	33	789452,84	662390,45
1	34	789452,51	662389,74
1	35	789448,20	662380,16
1	36	789441,47	662365,19
1	37	789441,47	662365,19
1	38	789427,54	662334,80

<i>nr obszaru</i>	<i>lp.</i>	<i>x</i>	<i>y</i>
1	39	789425,73	662331,22
1	40	789414,20	662305,42
1	41	789387,35	662245,33
1	42	789356,29	662177,23
1	43	789354,98	662177,79
1	44	789328,45	662116,17
1	45	789318,54	662093,37
1	46	789310,61	662075,11
1	47	789302,33	662056,02
1	48	789289,06	662025,46
1	49	789286,96	662020,60
1	50	789242,95	662039,86
1	51	789212,73	661981,94
1	52	789198,06	661953,84
1	53	789182,98	661924,91
1	54	789171,32	661902,57
1	55	789146,47	661854,95
1	56	789129,17	661821,79
1	57	789110,84	661786,65
1	58	789093,74	661753,91
1	59	789088,13	661742,90
1	60	788918,60	661834,83
1	61	788910,19	661839,39
1	62	788902,89	661843,48
1	63	788886,29	661852,77
1	64	788868,92	661862,47
1	65	788821,32	661888,44
1	66	788807,04	661896,21
1	67	788785,68	661907,82
1	68	788781,29	661910,21
1	69	788761,05	661921,30
1	70	788715,90	661946,02
1	71	788648,04	661981,42
1	72	788592,51	662010,38
1	73	788572,01	662013,74
1	74	788339,34	661781,54
1	75	788315,22	661706,64
1	76	788307,39	661701,92

<i>nr obszaru</i>	<i>lp.</i>	<i>x</i>	<i>y</i>
1	77	788040,64	661556,38
1	78	788003,39	661550,77
1	79	787987,72	661548,41
1	80	787972,14	661546,06
1	81	787956,41	661543,69
1	82	787925,86	661539,09
1	83	787830,97	661524,79
1	84	787620,95	661493,14
1	85	787617,78	661492,68
1	86	787543,31	661481,45
1	87	787503,80	661475,49
1	88	787481,42	661455,93
1	89	787430,56	661411,49
1	90	787420,39	661402,59
1	91	787414,45	661397,35
1	92	787414,44	661397,35
1	93	787297,10	661293,83
1	94	787239,53	661242,66
1	95	787235,05	661238,66
1	96	787203,24	661210,40
1	97	787161,33	661173,15
1	98	787109,64	661127,10
1	99	787063,25	661085,79
1	100	787007,30	661035,97
1	101	786962,86	660997,16
1	102	786890,32	660933,84
1	103	786886,62	660930,55
1	104	786811,20	660863,33
1	105	786783,56	660838,70
1	106	786693,78	660759,55
1	107	786675,38	660743,32
1	108	786566,19	660646,68
1	109	786554,79	660636,59
1	110	786539,94	660623,46
1	111	786406,00	660505,78
1	112	786370,72	660474,77
1	113	786226,29	660346,02
1	114	786225,76	660345,55
1	115	786134,48	660264,17
1	116	785975,82	660123,17
1	117	785953,50	660094,93
1	118	785894,00	660019,67
1	119	785873,33	659993,56
1	120	785843,05	659955,27
1	121	785807,47	659912,88
1	122	785789,33	659891,25
1	123	785770,74	659869,11
1	124	785747,45	659841,36
1	125	785733,15	659824,33

<i>nr obszaru</i>	<i>lp.</i>	<i>x</i>	<i>y</i>
1	126	785711,53	659799,13
1	127	785670,10	659751,26
1	128	785627,68	659702,55
1	129	785621,48	659695,36
1	130	785590,73	659674,31
1	131	785566,10	659657,46
1	132	785546,55	659644,07
1	133	785540,61	659640,02
1	134	785534,97	659636,14
1	135	785529,33	659632,30
1	136	785503,74	659614,77
1	137	785472,36	659593,30
1	138	785434,38	659567,34
1	139	785421,99	659558,86
1	140	785385,56	659533,97
1	141	785361,63	659517,62
1	142	785337,70	659501,26
1	143	785305,53	659479,28
1	144	785281,15	659462,45
1	145	785264,46	659450,93
1	146	785213,60	659415,84
1	147	785176,51	659390,56
1	148	785162,96	659381,32
1	149	785150,63	659372,91
1	150	785136,68	659363,39
1	151	785107,81	659343,70
1	152	785075,80	659321,87
1	153	785059,81	659310,96
1	154	785042,58	659299,21
1	155	785025,36	659287,47
1	156	784993,72	659265,88
1	157	784943,04	659231,31
1	158	784938,07	659227,92
1	159	784902,93	659203,95
1	160	784863,04	659176,74
1	161	784853,92	659170,53
1	162	784842,65	659162,85
1	163	784823,74	659149,96
1	164	784811,75	659141,80
1	165	784799,75	659133,63
1	166	784789,40	659126,56
1	167	784779,06	659119,53
1	168	784776,49	659117,77
1	169	784720,35	659079,52
1	170	784712,20	659073,98
1	171	784690,25	659059,00
1	172	784667,60	659043,61
1	173	784650,14	659031,72
1	174	784637,33	659023,01

<i>nr obszaru</i>	<i>lp.</i>	<i>x</i>	<i>y</i>
1	175	784605,29	659001,23
1	176	784572,38	658978,84
1	177	784551,43	658964,59
1	178	784529,33	658949,55
1	179	784513,14	658938,54
1	180	784498,89	658931,21
1	181	784488,45	658925,84
1	182	784445,84	658903,13
1	183	784442,46	658908,12
1	184	784434,06	658920,52
1	185	784420,07	658941,18
1	186	784372,20	659011,86
1	187	784341,40	659057,33
1	188	784305,34	659110,57
1	189	784276,94	659152,50
1	190	784223,26	659231,74
1	191	784202,52	659262,37
1	192	784183,47	659290,50
1	193	784166,14	659316,09
1	194	784150,55	659339,10
1	195	784093,03	659424,02
1	196	783998,02	659564,29
1	197	783916,61	659684,48
1	198	783819,78	659827,44
1	199	783789,30	659877,20
1	200	783764,34	659986,93
1	201	783740,99	660089,49
1	202	783698,88	660275,58
1	203	783681,95	660349,07
1	204	783665,89	660418,77
1	205	783609,95	660657,40
1	206	783571,79	660819,89
1	207	783540,87	660951,10
1	208	783541,90	660955,44
1	209	783538,13	660962,77
1	210	783536,17	660971,04
1	211	783535,37	660974,46
1	212	783514,79	661061,27
1	213	783503,21	661110,09
1	214	783500,57	661121,18
1	215	783493,85	661149,61
1	216	783496,32	661152,25
1	217	783491,33	661160,31
1	218	783483,73	661192,42
1	219	783485,19	661192,77
1	220	783481,50	661208,34
1	221	783479,09	661216,40
1	222	783470,84	661246,92
1	223	783454,92	661314,28

<i>nr obszaru</i>	<i>lp.</i>	<i>x</i>	<i>y</i>
1	224	783457,84	661314,95
1	225	783449,29	661344,58
1	226	783434,02	661402,66
1	227	783387,02	661582,78
1	228	783381,52	661600,39
1	229	783371,04	661639,41
1	230	783367,89	661653,79
1	231	783364,06	661653,72
1	232	783228,69	661651,33
1	233	783187,85	661650,61
1	234	783187,51	661650,60
1	235	783186,43	661650,59
1	236	783186,29	661650,58
1	237	783186,20	661650,58
1	238	783185,15	661650,56
1	239	783182,21	661650,51
1	240	783182,18	661650,51
1	241	783179,65	661650,47
1	242	783174,77	661650,40
1	243	783160,00	661650,19
1	244	783084,58	661649,08
1	245	782960,46	661647,27
1	246	782923,94	661575,19
1	247	782897,24	661559,04
1	248	782823,63	661514,54
1	249	782755,69	661473,47
1	250	782610,02	661385,39
1	251	782680,48	661077,74
1	252	782441,33	661219,45
1	253	782367,11	661100,34
1	254	782444,91	661058,23
1	255	782517,82	661018,58
1	256	782544,99	661003,81
1	257	782588,94	660979,92
1	258	782616,78	660964,77
1	259	782663,41	660939,42
1	260	782719,09	660909,14
1	261	782726,00	660881,53
1	262	782737,55	660835,39
1	263	782739,64	660827,04
1	264	782759,90	660746,03
1	265	782776,34	660680,35
1	266	782789,51	660627,71
1	267	782807,89	660554,25
1	268	782845,51	660403,88
1	269	782849,03	660402,30
1	270	782875,41	660290,13
1	271	782873,02	660287,92
1	272	782760,26	660183,88

<i>nr obszaru</i>	<i>lp.</i>	<i>x</i>	<i>y</i>
1	273	782762,68	660176,90
1	274	782772,36	660148,93
1	275	782774,48	660142,81
1	276	782784,40	660114,18
1	277	782785,70	660110,43
1	278	782800,62	660067,34
1	279	782807,14	660048,51
1	280	782811,07	660037,13
1	281	782828,11	659987,95
1	282	782840,47	659929,46
1	283	782756,54	659911,57
1	284	782724,51	659904,74
1	285	782757,89	659801,40
1	286	782758,02	659800,99
1	287	782758,94	659798,11
1	288	782863,27	659821,50
1	289	782857,88	659847,04
1	290	782856,41	659853,99
1	291	782870,02	659847,68
1	292	782875,04	659823,91
1	293	782885,36	659775,05
1	294	782895,99	659724,72
1	295	782897,85	659715,93
1	296	782888,58	659636,75
1	297	782894,57	659518,75
1	298	782894,75	659515,45
1	299	782892,83	659434,71
1	300	782893,33	659428,74
1	301	782838,43	659415,81
1	302	782785,25	659403,30
1	303	782735,72	659391,64
1	304	782550,78	659348,12
1	305	782492,16	659335,40
1	306	782488,70	659334,64
1	307	782421,34	659147,05
1	308	782347,39	659072,28
1	309	782226,47	658959,98
1	310	782185,05	658938,44
1	311	782177,23	658934,52
1	312	782149,79	658920,77
1	313	782125,16	658908,43
1	314	782073,86	658893,47
1	315	782038,12	658883,05
1	316	782031,73	658881,12
1	317	781971,58	658862,95
1	318	781944,24	658853,03
1	319	781933,87	658849,17
1	320	781892,33	658835,57
1	321	781878,80	658832,10

<i>nr obszaru</i>	<i>lp.</i>	<i>x</i>	<i>y</i>
1	322	781807,53	658812,72
1	323	781752,01	658791,73
1	324	781719,25	658785,66
1	325	781696,21	658775,41
1	326	781687,66	658772,31
1	327	781605,59	658754,65
1	328	781583,70	658752,92
1	329	781562,89	658744,04
1	330	781482,25	658725,85
1	331	781466,66	658722,92
1	332	781458,87	658721,46
1	333	781454,18	658720,58
1	334	781444,57	658718,78
1	335	781432,17	658716,45
1	336	781424,14	658715,41
1	337	781405,00	658711,57
1	338	781383,20	658706,97
1	339	781316,03	658693,88
1	340	781280,30	658685,73
1	341	781218,54	658675,88
1	342	781184,71	658658,45
1	343	781060,41	658646,73
1	344	780948,82	658604,67
1	345	780882,59	658606,18
1	346	780818,66	658592,20
1	347	780815,33	658590,83
1	348	780746,39	658573,72
1	349	780695,78	658565,15
1	350	780625,25	658545,73
1	351	780561,03	658524,31
1	352	780505,15	658510,50
1	353	780474,53	658500,82
1	354	780465,09	658474,50
1	355	780393,48	658471,75
1	356	780201,27	658465,68
1	357	780043,60	658460,69
1	358	780051,42	658481,64
1	359	779903,58	658473,70
1	360	779829,33	658476,08
1	361	779819,27	658476,41
1	362	779811,75	658476,65
1	363	779800,54	658476,32
1	364	779781,49	658475,77
1	365	779763,16	658490,15
1	366	779763,75	658491,49
1	367	779718,25	658525,44
1	368	779700,22	658539,57
1	369	779688,82	658548,54
1	370	779666,08	658566,41

<i>nr obszaru</i>	<i>lp.</i>	<i>x</i>	<i>y</i>
1	371	779631,77	658593,33
1	372	779617,77	658604,33
1	373	779590,55	658625,69
1	374	779577,26	658636,14
1	375	779570,12	658641,74
1	376	779567,58	658643,73
1	377	779557,81	658651,40
1	378	779522,73	658678,95
1	379	779521,35	658680,05
1	380	779495,86	658700,08
1	381	779470,34	658720,09
1	382	779469,02	658721,14
1	383	779459,82	658728,38
1	384	779459,71	658728,44
1	385	779412,79	658765,28
1	386	779411,99	658765,91
1	387	779358,08	658806,22
1	388	779357,19	658806,91
1	389	779320,00	658834,75
1	390	779319,89	658834,80
1	391	779298,42	658850,87
1	392	779297,60	658851,51
1	393	779244,36	658891,33
1	394	779243,05	658892,36
1	395	779229,95	658902,13
1	396	779216,67	658912,10
1	397	779188,22	658934,34
1	398	779186,69	658935,56
1	399	779170,01	658948,58
1	400	779131,65	658978,60
1	401	779117,15	658989,95
1	402	779114,96	658991,70
1	403	779076,04	659022,14
1	404	779054,77	659038,77
1	405	779050,70	659041,96
1	406	779044,53	659046,75
1	407	779042,39	659048,47
1	408	779034,43	659054,64
1	409	779034,12	659054,86
1	410	779022,96	659063,55
1	411	779014,31	659070,30
1	412	778970,36	659104,54
1	413	778960,35	659112,36
1	414	778958,85	659113,52
1	415	778915,01	659147,70
1	416	778914,58	659148,05
1	417	778892,39	659165,32
1	418	778889,75	659167,40
1	419	778862,98	659188,25

<i>nr obszaru</i>	<i>lp.</i>	<i>x</i>	<i>y</i>
1	420	778844,18	659202,70
1	421	778833,87	659210,61
1	422	778833,41	659210,97
1	423	778815,23	659224,97
1	424	778813,41	659226,34
1	425	778774,87	659255,97
1	426	778774,19	659256,51
1	427	778768,22	659261,11
1	428	778747,99	659276,67
1	429	778746,56	659277,70
1	430	778732,84	659288,29
1	431	778731,72	659289,10
1	432	778719,37	659298,67
1	433	778717,44	659300,08
1	434	778703,09	659311,12
1	435	778701,31	659312,55
1	436	778683,84	659325,93
1	437	778683,23	659326,40
1	438	778673,84	659333,61
1	439	778672,83	659334,40
1	440	778658,25	659345,60
1	441	778658,14	659345,70
1	442	778626,59	659369,94
1	443	778601,49	659389,29
1	444	778600,50	659390,04
1	445	778599,88	659390,52
1	446	778585,24	659401,80
1	447	778584,99	659402,00
1	448	778571,30	659412,54
1	449	778570,64	659413,04
1	450	778541,07	659435,80
1	451	778540,12	659436,55
1	452	778530,06	659444,29
1	453	778518,53	659453,18
1	454	778515,96	659455,15
1	455	778504,32	659464,18
1	456	778501,87	659466,08
1	457	778480,93	659482,18
1	458	778480,39	659482,62
1	459	778464,92	659494,53
1	460	778462,25	659496,60
1	461	778444,68	659510,12
1	462	778442,49	659511,78
1	463	778423,27	659526,60
1	464	778420,00	659529,10
1	465	778417,86	659530,75
1	466	778416,75	659531,60
1	467	778401,93	659542,99
1	468	778400,89	659543,80

<i>nr obszaru</i>	<i>lp.</i>	<i>x</i>	<i>y</i>
1	469	778380,74	659559,26
1	470	778378,06	659561,31
1	471	778365,35	659571,09
1	472	778344,21	659587,31
1	473	778343,36	659587,98
1	474	778334,33	659594,91
1	475	778332,71	659596,14
1	476	778314,32	659610,27
1	477	778314,09	659610,45
1	478	778298,70	659622,27
1	479	778294,82	659625,25
1	480	778292,34	659627,08
1	481	778280,69	659636,04
1	482	778279,43	659637,06
1	483	778268,86	659645,19
1	484	778265,17	659648,01
1	485	778244,55	659663,85
1	486	778240,87	659666,70
1	487	778224,74	659678,99
1	488	778221,89	659681,25
1	489	778203,98	659695,01
1	490	778183,92	659710,36
1	491	778170,56	659720,77
1	492	778154,73	659733,01
1	493	778140,13	659744,33
1	494	778125,50	659755,65
1	495	778112,20	659765,92
1	496	778097,68	659777,09
1	497	778005,12	659848,72
1	498	777997,69	659854,49
1	499	777820,50	659991,60
1	500	777710,83	660076,47
1	501	777624,40	660143,37
1	502	777675,61	660208,27
1	503	777674,69	660221,64
1	504	777645,47	660581,23
1	505	777638,76	660688,12
1	506	777634,11	660762,33
1	507	777645,36	660888,96
1	508	777649,33	660933,70
1	509	777653,98	660976,65
1	510	777507,02	661028,41
1	511	777499,93	661008,37
1	512	777484,75	661013,49
1	513	777476,20	660995,76
1	514	777457,17	660956,33
1	515	777372,98	660781,87
1	516	777331,07	660695,03
1	517	777300,17	660630,97

<i>nr obszaru</i>	<i>lp.</i>	<i>x</i>	<i>y</i>
1	518	777267,60	660563,50
1	519	777248,05	660522,95
1	520	777217,47	660459,59
1	521	777218,70	660458,62
1	522	777117,85	660257,25
1	523	777095,37	660212,46
1	524	777085,98	660193,75
1	525	777083,26	660188,35
1	526	777046,09	660114,32
1	527	777041,88	660102,16
1	528	777001,20	660021,15
1	529	776966,12	659955,59
1	530	776925,31	659871,59
1	531	776908,79	659852,68
1	532	777056,16	659803,34
1	533	777098,69	659795,97
1	534	777149,21	659769,20
1	535	777153,30	659767,02
1	536	777169,08	659760,19
1	537	777193,87	659747,63
1	538	777220,68	659734,05
1	539	777229,45	659731,27
1	540	777255,96	659722,87
1	541	777278,82	659711,45
1	542	777282,34	659640,51
1	543	777404,90	659576,93
1	544	777387,01	659540,04
1	545	777377,62	659520,69
1	546	777369,45	659503,81
1	547	777360,47	659485,29
1	548	777364,81	659482,81
1	549	777338,32	659428,14
1	550	777331,07	659413,18
1	551	777306,18	659368,04
1	552	777438,09	659293,51
1	553	777425,01	659257,63
1	554	777397,87	659186,04
1	555	777373,50	659119,19
1	556	777368,48	659105,39
1	557	777362,25	659088,31
1	558	777347,34	659047,39
1	559	777326,44	658990,04
1	560	777319,26	658970,33
1	561	777313,79	658956,06
1	562	777307,38	658939,32
1	563	777305,58	658934,60
1	564	777293,28	658902,39
1	565	777283,05	658875,61
1	566	777262,15	658820,90

<i>nr obszaru</i>	<i>lp.</i>	<i>x</i>	<i>y</i>
1	567	777254,94	658802,01
1	568	777242,27	658768,85
1	569	777222,72	658717,67
1	570	777214,00	658694,83
1	571	777194,53	658643,86
1	572	777167,23	658572,38
1	573	777162,91	658561,08
1	574	777160,81	658555,56
1	575	777158,83	658550,40
1	576	777156,89	658545,32
1	577	777151,60	658531,45
1	578	777139,57	658499,96
1	579	777128,12	658470,00
1	580	777122,71	658455,82
1	581	777121,27	658452,05
1	582	777111,42	658426,28
1	583	777103,21	658404,77
1	584	777094,76	658382,66
1	585	777086,85	658361,95
1	586	777078,46	658339,98
1	587	777072,41	658324,15
1	588	777065,59	658306,27
1	589	777057,75	658285,75
1	590	777046,38	658255,98
1	591	777041,94	658244,37
1	592	777035,56	658227,43
1	593	777031,00	658230,01
1	594	777020,97	658201,82
1	595	777013,08	658185,15
1	596	777005,44	658169,02
1	597	776999,78	658157,06
1	598	776988,52	658133,30
1	599	776977,76	658110,58
1	600	776972,09	658098,62
1	601	776976,26	658082,52
1	602	776966,93	658058,64
1	603	776963,48	658049,80
1	604	776953,99	658025,53
1	605	776946,01	658005,08
1	606	776932,21	657969,78
1	607	776926,78	657955,89
1	608	776918,33	657934,25
1	609	776912,61	657919,64
1	610	776910,84	657915,09
1	611	776906,67	657904,42
1	612	776903,41	657896,09
1	613	776899,86	657887,00
1	614	776895,83	657876,70
1	615	776891,94	657866,72

<i>nr obszaru</i>	<i>lp.</i>	<i>x</i>	<i>y</i>
1	616	776889,73	657861,09
1	617	776866,99	657803,31
1	618	776866,48	657802,02
1	619	776850,30	657759,80
1	620	776816,18	657670,49
1	621	776815,10	657667,66
1	622	776814,02	657664,85
1	623	776704,08	657723,80
1	624	776742,93	657788,20
1	625	776575,42	657884,64
1	626	776540,05	657818,71
1	627	776528,40	657823,11
1	628	776523,35	657825,02
1	629	776522,39	657827,77
1	630	776422,31	657885,88
1	631	776419,45	657887,53
1	632	776367,22	657917,85
1	633	776338,55	657934,50
1	634	776035,56	658110,40
1	635	776008,50	658094,58
1	636	775975,69	658076,45
1	637	775901,82	658035,64
1	638	775869,94	658018,02
1	639	775758,95	657956,69
1	640	775730,03	657940,70
1	641	775655,17	657904,91
1	642	775625,74	657890,84
1	643	775588,62	657867,21
1	644	775565,86	657852,71
1	645	775515,16	657825,38
1	646	775508,79	657819,60
1	647	775505,67	657816,78
1	648	775486,59	657805,47
1	649	775470,06	657795,68
1	650	775432,70	657773,55
1	651	775395,62	657747,82
1	652	775379,92	657736,93
1	653	775364,04	657725,90
1	654	775360,06	657723,54
1	655	775281,30	657676,88
1	656	775255,01	657661,31
1	657	775194,24	657615,16
1	658	775188,59	657618,40
1	659	775183,94	657618,70
1	660	775160,25	657594,95
1	661	775161,09	657589,26
1	662	775166,42	657586,22
1	663	775163,68	657583,17
1	664	775106,06	657518,89

<i>nr obszaru</i>	<i>lp.</i>	<i>x</i>	<i>y</i>
1	665	775057,31	657472,49
1	666	774980,40	657441,52
1	667	774938,59	657420,75
1	668	774906,31	657395,57
1	669	774871,58	657364,37
1	670	774830,46	657327,42
1	671	774798,21	657308,99
1	672	774772,39	657294,24
1	673	774704,58	657248,66
1	674	774698,78	657251,99
1	675	774654,91	657220,05
1	676	774650,21	657216,10
1	677	774626,22	657193,60
1	678	774566,37	657138,42
1	679	774519,04	657081,86
1	680	774511,46	657068,67
1	681	774480,08	657014,05
1	682	774478,11	657011,77
1	683	774463,80	656995,17
1	684	774456,67	656990,03
1	685	774394,62	656945,12
1	686	774375,29	656927,48
1	687	774340,35	656891,28
1	688	774325,07	656875,45
1	689	774242,18	656789,57
1	690	774217,17	656763,65
1	691	774214,97	656761,61
1	692	774142,78	656694,59
1	693	774112,17	656666,18
1	694	774078,42	656639,60
1	695	773996,96	656575,45
1	696	773980,48	656564,24
1	697	773983,33	656562,56
1	698	774189,70	656442,40
1	699	774188,24	656439,96
1	700	774175,46	656418,54
1	701	774149,59	656375,19
1	702	774137,43	656354,82
1	703	774105,87	656301,93
1	704	774054,61	656216,04
1	705	774013,02	656146,34
1	706	774012,94	656146,39
1	707	773988,58	656104,72
1	708	773988,28	656104,90
1	709	773985,79	656100,73
1	710	773917,72	655986,67
1	711	773855,51	655882,42
1	712	773853,97	655879,84
1	713	773878,27	655865,46

<i>nr obszaru</i>	<i>lp.</i>	<i>x</i>	<i>y</i>
1	714	773873,39	655858,72
1	715	773866,74	655849,54
1	716	773856,53	655835,05
1	717	773819,23	655789,93
1	718	773797,22	655763,30
1	719	773761,30	655703,64
1	720	773752,09	655709,13
1	721	773647,20	655771,62
1	722	773645,47	655769,17
1	723	773634,15	655752,44
1	724	773611,79	655721,01
1	725	773578,26	655672,45
1	726	773551,93	655634,75
1	727	773549,09	655630,62
1	728	773504,62	655565,99
1	729	773490,62	655545,63
1	730	773467,74	655512,38
1	731	773459,80	655500,85
1	732	773423,24	655447,70
1	733	773397,06	655409,68
1	734	773382,32	655388,25
1	735	773377,88	655381,81
1	736	773339,50	655326,02
1	737	773314,04	655289,03
1	738	773312,34	655286,56
1	739	773296,14	655263,00
1	740	773265,52	655218,50
1	741	773192,26	655114,64
1	742	773192,09	655114,77
1	743	773159,64	655067,88
1	744	773158,90	655066,81
1	745	773157,94	655065,42
1	746	773125,72	655018,87
1	747	773114,10	655002,08
1	748	773085,08	654960,14
1	749	773059,23	654922,81
1	750	773029,40	654880,81
1	751	773026,50	654876,73
1	752	773001,79	654841,95
1	753	772962,55	654785,42
1	754	772960,83	654782,96
1	755	772921,62	654726,48
1	756	772892,11	654683,98
1	757	772867,70	654648,82
1	758	772823,95	654585,82
1	759	772776,32	654517,22
1	760	772742,35	654468,29
1	761	772740,65	654465,82
1	762	772730,04	654450,38

<i>nr obszaru</i>	<i>lp.</i>	<i>x</i>	<i>y</i>
1	763	772701,60	654408,98
1	764	772684,08	654383,47
1	765	772667,52	654359,37
1	766	772665,83	654356,86
1	767	772645,57	654327,21
1	768	772625,78	654298,68
1	769	772624,06	654296,24
1	770	772586,72	654241,67
1	771	772394,15	654371,23
1	772	772391,90	654367,93
1	773	772357,74	654317,75
1	774	772333,85	654282,68
1	775	772319,88	654262,15
1	776	772345,64	654244,39
1	777	772300,78	654180,55
1	778	772290,18	654165,47
1	779	772267,76	654133,61
1	780	772247,61	654104,93
1	781	772220,32	654066,13
1	782	772191,04	654024,46
1	783	772163,17	653984,82
1	784	772149,72	653965,67
1	785	772139,09	653950,56
1	786	772115,19	653916,56
1	787	772091,26	653882,53
1	788	772077,10	653862,39
1	789	772069,63	653851,76
1	790	772048,06	653821,08
1	791	772028,19	653792,81
1	792	772008,62	653764,98
1	793	771999,98	653752,68
1	794	771990,78	653739,59
1	795	771993,23	653737,86
1	796	771969,13	653703,58
1	797	771946,52	653671,43
1	798	771942,13	653665,18
1	799	771937,57	653658,69
1	800	771921,81	653636,27
1	801	771903,09	653610,26
1	802	771879,89	653578,03
1	803	771873,68	653569,15
1	804	771855,98	653543,83
1	805	771841,50	653523,12
1	806	771836,93	653516,59
1	807	771831,73	653509,18
1	808	771821,97	653495,27
1	809	771813,85	653483,71
1	810	771802,06	653466,93
1	811	771794,67	653456,42

<i>nr obszaru</i>	<i>lp.</i>	<i>x</i>	<i>y</i>
1	812	771763,31	653412,31
1	813	771751,01	653395,01
1	814	771725,00	653358,04
1	815	771674,80	653286,73
1	816	771671,49	653281,89
1	817	771635,24	653228,90
1	818	771625,23	653214,27
1	819	771621,09	653217,01
1	820	771617,73	653219,25
1	821	771612,72	653222,57
1	822	771609,42	653224,77
1	823	771565,80	653253,72
1	824	771519,22	653284,63
1	825	771471,30	653316,43
1	826	771455,22	653327,10
1	827	771413,79	653354,58
1	828	771376,30	653379,46
1	829	771373,78	653381,12
1	830	771371,29	653382,78
1	831	771294,78	653433,55
1	832	771232,93	653474,59
1	833	771208,36	653490,91
1	834	771178,93	653510,42
1	835	771144,35	653533,37
1	836	771144,35	653533,37
1	837	771144,35	653533,37
1	838	771139,34	653536,69
1	839	771144,71	653552,54
1	840	771150,42	653560,74
1	841	771233,35	653679,70
1	842	771230,89	653681,42
1	843	771148,02	653739,14
1	844	771067,78	653795,04
1	845	771087,58	653823,28
1	846	771109,02	653853,90
1	847	771129,79	653883,54
1	848	771150,49	653913,09
1	849	771171,15	653942,56
1	850	771191,85	653972,12
1	851	771234,30	654032,70
1	852	771255,01	654062,25
1	853	771275,77	654091,89
1	854	771296,65	654121,69
1	855	771317,87	654151,97
1	856	771338,46	654181,37
1	857	771359,62	654211,59
1	858	771401,62	654271,50
1	859	771432,97	654316,25
1	860	771462,82	654358,86

<i>nr obszaru</i>	<i>lp.</i>	<i>x</i>	<i>y</i>
1	861	771524,71	654447,20
1	862	771545,88	654477,41
1	863	771569,11	654510,56
1	864	771609,26	654567,87
1	865	771610,05	654567,41
1	866	771711,01	654713,38
1	867	771739,28	654754,05
1	868	771741,56	654757,34
1	869	771770,14	654798,67
1	870	771777,21	654808,87
1	871	771779,56	654812,28
1	872	771785,96	654816,71
1	873	771823,02	654875,03
1	874	771790,36	654827,87
1	875	771780,70	654835,00
1	876	771798,10	654860,15
1	877	771875,59	654971,77
1	878	771891,34	654994,50
1	879	771913,59	655026,63
1	880	772045,20	655216,69
1	881	772051,53	655218,51
1	882	772132,34	655241,63
1	883	772160,42	655250,21
1	884	772210,71	655264,61
1	885	772261,05	655279,03
1	886	772264,13	655279,34
1	887	772303,54	655290,62
1	888	772314,19	655293,66
1	889	772331,86	655343,16
1	890	772346,07	655383,01
1	891	772373,36	655459,50
1	892	772378,57	655474,10
1	893	772392,42	655512,92
1	894	772401,31	655537,78
1	895	772407,74	655555,83
1	896	772411,55	655566,52
1	897	772415,98	655578,91
1	898	772420,97	655592,90
1	899	772427,15	655610,22
1	900	772450,17	655674,76
1	901	772456,05	655691,24
1	902	772464,20	655714,04
1	903	772468,87	655727,13
1	904	772473,98	655741,45
1	905	772484,40	655770,65
1	906	772487,09	655778,19
1	907	772490,79	655788,56
1	908	772494,08	655797,79
1	909	772516,01	655859,25

<i>nr obszaru</i>	<i>lp.</i>	<i>x</i>	<i>y</i>
1	910	772522,78	655878,23
1	911	772524,46	655882,95
1	912	772531,37	655902,30
1	913	772546,36	655944,32
1	914	772555,65	655970,37
1	915	772563,83	655993,25
1	916	772565,48	655997,87
1	917	772572,19	656016,71
1	918	772576,23	656028,01
1	919	772581,44	656042,62
1	920	772588,97	656063,71
1	921	772590,35	656067,58
1	922	772595,97	656083,31
1	923	772610,10	656122,93
1	924	772616,91	656142,01
1	925	772632,70	656186,27
1	926	772635,79	656194,94
1	927	772642,09	656212,56
1	928	772648,97	656231,87
1	929	772659,61	656261,69
1	930	772676,69	656309,54
1	931	772679,50	656317,41
1	932	772698,04	656369,41
1	933	772699,71	656371,13
1	934	772701,78	656373,28
1	935	772704,59	656376,21
1	936	772903,02	656534,59
1	937	772933,16	656557,21
1	938	772974,62	656591,63
1	939	773044,91	656646,47
1	940	773047,26	656648,35
1	941	773092,60	656684,55
1	942	773293,44	656844,97
1	943	773362,73	656900,32
1	944	773368,94	656909,95
1	945	773509,23	657022,15
1	946	773512,36	657024,66
1	947	773563,13	657065,27
1	948	773671,54	657162,99
1	949	773719,17	657200,32
1	950	773763,23	657234,87
1	951	773887,39	657336,04
1	952	773890,77	657338,79
1	953	773938,22	657377,46
1	954	773974,58	657407,24
1	955	774038,13	657459,26
1	956	774041,43	657461,96
1	957	774049,27	657468,38
1	958	774090,06	657500,60

<i>nr obszaru</i>	<i>lp.</i>	<i>x</i>	<i>y</i>
1	959	774249,22	657626,35
1	960	774412,13	657756,37
1	961	774416,82	657760,11
1	962	774492,02	657820,13
1	963	774570,95	657883,12
1	964	774574,14	657881,19
1	965	774645,95	657940,49
1	966	774671,28	657960,40
1	967	774686,95	657973,80
1	968	774705,29	657989,64
1	969	774749,94	658025,70
1	970	774753,29	658028,41
1	971	774778,95	658049,15
1	972	774846,65	658103,36
1	973	774938,62	658178,24
1	974	774984,29	658215,60
1	975	775028,83	658252,04
1	976	775038,75	658260,07
1	977	775097,06	658307,24
1	978	775166,70	658363,39
1	979	775183,67	658376,89
1	980	775262,14	658439,32
1	981	775264,10	658440,88
1	982	775308,21	658476,01
1	983	775334,94	658497,29
1	984	775341,54	658502,64
1	985	775349,74	658509,30
1	986	775385,93	658538,64
1	987	775415,07	658562,26
1	988	775437,12	658580,33
1	989	775494,98	658627,75
1	990	775565,67	658683,97
1	991	775569,46	658686,98
1	992	775609,30	658719,45
1	993	775651,77	658754,05
1	994	775656,33	658757,77
1	995	775672,57	658771,00
1	996	775711,12	658802,14
1	997	775763,34	658844,32
1	998	775813,00	658884,17
1	999	775842,82	658908,09
1	1000	775860,79	658922,50
1	1001	775962,34	659004,12
1	1002	775968,56	659013,97
1	1003	776045,91	659075,92
1	1004	776100,07	659119,44
1	1005	776164,01	659170,84
1	1006	776234,41	659227,48
1	1007	776239,44	659231,53

<i>nr obszaru</i>	<i>lp.</i>	<i>x</i>	<i>y</i>
1	1008	776309,74	659288,19
1	1009	776345,45	659316,98
1	1010	776393,62	659355,74
1	1011	776447,52	659399,54
1	1012	776452,08	659403,88
1	1013	776444,27	659411,26
1	1014	776366,11	659455,04
1	1015	776385,12	659488,15
1	1016	776411,66	659534,39
1	1017	776419,41	659547,88
1	1018	776428,91	659564,42
1	1019	776436,27	659577,22
1	1020	776485,70	659663,34
1	1021	776515,31	659646,61
1	1022	776621,81	659824,80
1	1023	776627,81	659835,58
1	1024	776456,93	659931,05
1	1025	776365,29	659982,25
1	1026	776310,21	660013,03
1	1027	776278,85	660030,55
1	1028	776254,09	660044,39
1	1029	776252,62	660041,77
1	1030	776156,74	660096,08
1	1031	776158,22	660098,69
1	1032	776151,97	660102,20
1	1033	776051,71	660158,58
1	1034	775912,35	660236,93
1	1035	775909,77	660238,38
1	1036	775743,12	660332,74
1	1037	775739,90	660334,57
1	1038	775554,62	660439,50
1	1039	775504,08	660469,04
1	1040	775494,66	660461,06
1	1041	775390,25	660523,34
1	1042	775392,36	660520,43
1	1043	775248,06	660601,55
1	1044	775145,91	660659,26
1	1045	774984,12	660750,66
1	1046	774978,67	660753,73
1	1047	774868,94	660817,10
1	1048	774727,86	660898,58
1	1049	774717,86	660904,36
1	1050	774709,38	660909,26
1	1051	774598,62	660973,17
1	1052	774537,63	661008,82
1	1053	774454,66	661055,49
1	1054	774435,16	661066,46
1	1055	774432,32	661068,06
1	1056	774283,16	661153,18

<i>nr obszaru</i>	<i>lp.</i>	<i>x</i>	<i>y</i>
1	1057	774238,91	661178,38
1	1058	774102,54	661256,06
1	1059	774053,58	661283,93
1	1060	774047,13	661287,61
1	1061	774046,58	661290,62
1	1062	774046,58	661290,62
1	1063	773997,45	661317,21
1	1064	773640,49	661518,69
1	1065	773429,58	661575,05
1	1066	773388,91	661585,92
1	1067	773334,26	661589,61
1	1068	773269,57	661579,23
1	1069	773160,69	661559,76
1	1070	772766,22	661495,46
1	1071	772320,53	661422,41
1	1072	772316,41	661421,86
1	1073	772318,72	661438,44
1	1074	772316,41	661421,86
1	1075	772195,18	661405,71
1	1076	772165,44	661401,75
1	1077	772158,26	661386,29
1	1078	772137,12	661382,73
1	1079	772119,35	661379,74
1	1080	772094,75	661375,59
1	1081	772085,27	661374,00
1	1082	772069,63	661371,38
1	1083	772054,21	661368,77
1	1084	772020,40	661363,08
1	1085	771986,83	661357,43
1	1086	771964,33	661353,65
1	1087	771944,97	661350,40
1	1088	771907,99	661344,17
1	1089	771865,59	661316,93
1	1090	771843,17	661302,53
1	1091	771796,14	661272,31
1	1092	771774,30	661258,29
1	1093	771728,87	661229,14
1	1094	771588,81	661136,16
1	1095	771580,62	661131,10
1	1096	771445,15	661047,44
1	1097	771403,56	661021,78
1	1098	771371,70	661001,43
1	1099	771354,85	660990,67
1	1100	771338,82	660980,43
1	1101	771293,99	660951,82
1	1102	771269,70	660936,31
1	1103	771234,38	660913,76
1	1104	771221,33	660905,43
1	1105	771195,50	660888,94

<i>nr obszaru</i>	<i>lp.</i>	<i>x</i>	<i>y</i>
1	1106	771188,39	660884,39
1	1107	771182,25	660880,47
1	1108	771170,23	660872,80
1	1109	771133,96	660849,65
1	1110	771102,77	660829,72
1	1111	771082,56	660816,45
1	1112	771078,52	660824,55
1	1113	771013,52	660783,10
1	1114	770940,00	660736,22
1	1115	770889,45	660703,99
1	1116	770844,70	660675,46
1	1117	770800,78	660647,42
1	1118	770757,31	660619,66
1	1119	770714,01	660592,02
1	1120	770674,93	660567,06
1	1121	770636,37	660542,47
1	1122	770598,59	660518,40
1	1123	770562,27	660495,27
1	1124	770526,43	660472,42
1	1125	770458,77	660428,90
1	1126	770422,40	660405,50
1	1127	770390,88	660385,21
1	1128	770377,09	660376,34
1	1129	770358,58	660364,43
1	1130	770328,48	660345,07
1	1131	770324,04	660342,21
1	1132	770271,19	660308,21
1	1133	770267,40	660305,99
1	1134	770252,59	660297,30
1	1135	770255,97	660289,32
1	1136	770266,57	660264,32
1	1137	770268,15	660260,79
1	1138	770302,70	660183,47
1	1139	770300,40	660181,70
1	1140	770284,96	660169,88
1	1141	770260,26	660151,02
1	1142	770253,40	660145,71
1	1143	770199,82	660104,66
1	1144	770149,33	660065,98
1	1145	770114,80	660050,60
1	1146	770089,55	660039,16
1	1147	770058,56	660024,94
1	1148	770055,83	660023,71
1	1149	770049,79	660020,94
1	1150	770034,94	660010,75
1	1151	770006,64	659991,31
1	1152	769975,16	659969,68
1	1153	769966,51	659963,74
1	1154	769950,30	659952,60

<i>nr obszaru</i>	<i>lp.</i>	<i>x</i>	<i>y</i>
1	1155	769935,13	659942,18
1	1156	769901,12	659918,81
1	1157	769889,89	659911,10
1	1158	769860,50	659890,91
1	1159	769851,64	659884,83
1	1160	769825,53	659869,38
1	1161	769797,61	659852,86
1	1162	769780,85	659842,94
1	1163	769743,96	659821,12
1	1164	769722,26	659808,27
1	1165	769685,83	659786,72
1	1166	769679,22	659782,81
1	1167	769650,60	659739,92
1	1168	769613,26	659684,15
1	1169	769578,21	659633,58
1	1170	769410,00	659751,50
1	1171	769400,03	659760,30
1	1172	769370,52	659741,52
1	1173	769344,91	659725,23
1	1174	769302,75	659698,43
1	1175	769296,32	659694,33
1	1176	769152,05	659602,58
1	1177	769054,42	659540,50
1	1178	768960,87	659479,87
1	1179	768870,15	659421,08
1	1180	768788,42	659368,11
1	1181	768737,87	659335,68
1	1182	768693,60	659307,21
1	1183	768685,16	659301,77
1	1184	768653,81	659281,62
1	1185	768627,83	659264,81
1	1186	768553,43	659216,47
1	1187	768533,35	659203,42
1	1188	768461,73	659156,89
1	1189	768437,90	659141,40
1	1190	768390,83	659110,82
1	1191	768302,60	659053,49
1	1192	768222,64	659006,62
1	1193	768179,19	658978,43
1	1194	768176,80	658976,88
1	1195	768174,41	658975,33
1	1196	768142,18	658954,43
1	1197	768058,64	658894,97
1	1198	767998,49	658855,89
1	1199	767976,30	658841,47
1	1200	767901,18	658792,66
1	1201	767895,70	658789,10
1	1202	767580,80	658584,50
1	1203	767549,84	658552,99

<i>nr obszaru</i>	<i>lp.</i>	<i>x</i>	<i>y</i>
1	1204	767518,57	658503,21
1	1205	767490,44	658458,46
1	1206	767479,24	658440,62
1	1207	767434,66	658369,69
1	1208	767415,86	658339,76
1	1209	767348,82	658378,88
1	1210	767317,64	658397,62
1	1211	767306,77	658408,25
1	1212	767293,47	658387,95
1	1213	767285,99	658376,53
1	1214	767281,46	658370,00
1	1215	767274,93	658362,07
1	1216	767267,98	658355,19
1	1217	767265,74	658353,42
1	1218	767262,10	658350,50
1	1219	767253,51	658344,03
1	1220	767250,96	658342,28
1	1221	767243,71	658337,29
1	1222	767235,20	658332,25
1	1223	767222,19	658325,19
1	1224	767198,04	658312,07
1	1225	767183,51	658304,18
1	1226	767174,59	658299,34
1	1227	767166,21	658294,79
1	1228	767127,30	658273,66
1	1229	767081,64	658248,86
1	1230	767057,57	658235,78
1	1231	766982,74	658195,15
1	1232	766955,25	658180,22
1	1233	766905,16	658154,21
1	1234	766831,99	658114,28
1	1235	766776,83	658083,70
1	1236	766768,86	658079,38
1	1237	766687,64	658035,31
1	1238	766596,70	657984,68
1	1239	766555,39	657961,96
1	1240	766531,12	657949,78
1	1241	766515,10	657941,76
1	1242	766506,58	657937,47
1	1243	766493,82	657930,57
1	1244	766472,99	657919,30
1	1245	766469,29	657917,25
1	1246	766406,98	657882,60
1	1247	766368,49	657861,95
1	1248	766358,84	657856,73
1	1249	766301,86	657825,89
1	1250	766200,94	657771,56
1	1251	766145,40	657740,83
1	1252	766099,03	657715,47

<i>nr obszaru</i>	<i>lp.</i>	<i>x</i>	<i>y</i>
1	1253	766003,70	657663,12
1	1254	766000,06	657661,11
1	1255	765997,80	657659,87
1	1256	765964,18	657641,41
1	1257	765927,02	657621,00
1	1258	765763,89	657534,41
1	1259	765759,76	657532,22
1	1260	765615,34	657455,55
1	1261	765583,56	657438,61
1	1262	765548,26	657419,80
1	1263	765533,45	657411,89
1	1264	765518,25	657403,80
1	1265	765503,85	657396,12
1	1266	765488,24	657387,80
1	1267	765465,29	657375,57
1	1268	765442,35	657363,33
1	1269	765415,27	657348,90
1	1270	765387,03	657333,84
1	1271	765361,93	657319,91
1	1272	765324,47	657299,81
1	1273	765289,66	657281,13
1	1274	765250,88	657260,31
1	1275	765240,34	657254,67
1	1276	765226,78	657247,39
1	1277	765191,52	657228,48
1	1278	765162,45	657212,86
1	1279	765135,12	657198,20
1	1280	765113,09	657186,39
1	1281	765084,89	657171,25
1	1282	765062,33	657159,14
1	1283	765052,25	657153,74
1	1284	765042,58	657148,55
1	1285	765010,86	657131,53
1	1286	765020,25	657122,95
1	1287	764997,65	657111,75
1	1288	764899,61	657064,69
1	1289	764893,97	657061,97
1	1290	764909,74	656901,77
1	1291	764852,36	656899,73
1	1292	764801,42	656897,92
1	1293	764805,53	656848,33
1	1294	764809,39	656801,81
1	1295	764810,32	656790,65
1	1296	764812,78	656760,98
1	1297	764814,97	656734,48
1	1298	764816,00	656722,13
1	1299	764817,06	656709,38
1	1300	764821,25	656658,88
1	1301	764824,35	656621,54

<i>nr obszaru</i>	<i>lp.</i>	<i>x</i>	<i>y</i>
1	1302	764827,51	656583,37
1	1303	764784,43	656574,03
1	1304	764772,86	656571,54
1	1305	764784,85	656568,00
1	1306	764766,40	656564,06
1	1307	764733,02	656573,69
1	1308	764733,74	656557,09
1	1309	764712,20	656552,49
1	1310	764691,94	656548,15
1	1311	764671,67	656543,84
1	1312	764651,41	656539,51
1	1313	764614,98	656531,73
1	1314	764601,56	656528,87
1	1315	764601,08	656528,77
1	1316	764570,46	656522,29
1	1317	764510,37	656509,57
1	1318	764450,67	656496,93
1	1319	764431,98	656492,98
1	1320	764412,12	656488,78
1	1321	764393,71	656484,88
1	1322	764389,61	656484,01
1	1323	764358,28	656477,38
1	1324	764323,12	656469,94
1	1325	764318,04	656468,87
1	1326	764229,01	656450,07
1	1327	764178,80	656439,47
1	1328	764174,87	656438,63
1	1329	764130,54	656429,19
1	1330	764060,15	656414,20
1	1331	764001,21	656401,66
1	1332	763983,59	656397,90
1	1333	763967,15	656394,39
1	1334	763922,96	656384,90
1	1335	763886,39	656377,06
1	1336	763842,29	656367,59
1	1337	763814,92	656361,71
1	1338	763784,21	656355,12
1	1339	763756,35	656349,14
1	1340	763753,91	656348,62
1	1341	763663,28	656329,43
1	1342	763567,60	656309,18
1	1343	763545,57	656304,52
1	1344	763535,33	656302,16
1	1345	763463,47	656286,89
1	1346	763333,33	656258,95
1	1347	763321,59	656256,42
1	1348	763255,32	656241,97
1	1349	763212,69	656232,69
1	1350	763170,58	656223,52

<i>nr obszaru</i>	<i>lp.</i>	<i>x</i>	<i>y</i>
1	1351	763149,28	656218,88
1	1352	763128,09	656214,26
1	1353	763120,58	656212,63
1	1354	763064,30	656200,38
1	1355	763033,24	656193,61
1	1356	763001,00	656186,59
1	1357	762958,61	656177,36
1	1358	762916,30	656168,15
1	1359	762874,02	656158,96
1	1360	762831,23	656149,63
1	1361	762829,86	656149,34
1	1362	762789,58	656140,79
1	1363	762667,89	656114,97
1	1364	762614,97	656103,75
1	1365	762596,52	656099,84
1	1366	762598,10	656116,86
1	1367	762503,72	656076,42
1	1368	762442,13	656050,23
1	1369	762405,53	656034,30
1	1370	762389,87	656027,48
1	1371	762295,22	655986,65
1	1372	762255,46	655969,49
1	1373	762182,77	655938,14
1	1374	762177,27	655935,76
1	1375	762041,11	655877,08
1	1376	761938,37	655832,93
1	1377	761926,39	655827,80
1	1378	761858,97	655798,86
1	1379	761838,46	655790,10
1	1380	761738,11	655747,21
1	1381	761711,52	655735,93
1	1382	761628,22	655700,23
1	1383	761633,99	655686,77
1	1384	761634,26	655686,49
1	1385	761634,12	655686,43
1	1386	761633,74	655686,31
1	1387	761552,24	655530,38
1	1388	761527,85	655483,74
1	1389	761471,81	655376,03
1	1390	761448,96	655332,10
1	1391	761408,59	655254,49
1	1392	761387,69	655214,59
1	1393	761343,00	655129,25
1	1394	761323,19	655091,42
1	1395	761313,29	655072,31
1	1396	761283,46	655014,72
1	1397	761277,01	655002,25
1	1398	761270,76	654990,17
1	1399	761258,20	654965,92

<i>nr obszaru</i>	<i>lp.</i>	<i>x</i>	<i>y</i>
1	1400	761245,92	654942,20
1	1401	761231,24	654913,83
1	1402	761230,97	654913,33
1	1403	761208,64	654870,72
1	1404	761203,27	654860,49
1	1405	761192,71	654840,34
1	1406	761177,10	654810,57
1	1407	761162,51	654782,75
1	1408	761155,33	654769,01
1	1409	761152,35	654763,35
1	1410	761141,51	654742,67
1	1411	761126,37	654713,28
1	1412	761115,90	654692,94
1	1413	761105,85	654673,42
1	1414	761099,25	654660,62
1	1415	761092,72	654647,94
1	1416	761089,38	654641,46
1	1417	761082,60	654628,30
1	1418	761076,20	654615,84
1	1419	761069,87	654603,58
1	1420	761047,58	654560,26
1	1421	761045,57	654556,40
1	1422	761029,56	654525,43
1	1423	761012,90	654493,24
1	1424	760995,02	654458,68
1	1425	760982,48	654434,73
1	1426	760973,66	654417,72
1	1427	760959,61	654390,53
1	1428	760949,59	654371,11
1	1429	760943,63	654359,56
1	1430	760929,60	654332,41
1	1431	760912,40	654299,08
1	1432	760895,18	654265,77
1	1433	760892,33	654260,21
1	1434	760879,83	654235,99
1	1435	760871,32	654219,50
1	1436	760867,08	654211,28
1	1437	760863,94	654205,18
1	1438	760854,60	654187,10
1	1439	760842,41	654163,45
1	1440	760832,83	654144,88
1	1441	760830,45	654140,25
1	1442	760821,61	654123,14
1	1443	760818,69	654117,49
1	1444	760812,49	654105,47
1	1445	760810,07	654100,76
1	1446	760807,17	654095,16
1	1447	760798,62	654078,59
1	1448	760796,06	654073,67

<i>nr obszaru</i>	<i>lp.</i>	<i>x</i>	<i>y</i>
1	1449	760784,59	654051,45
1	1450	760778,80	654040,25
1	1451	760772,99	654029,01
1	1452	760761,33	654006,44
1	1453	760755,42	653995,03
1	1454	760749,52	653983,62
1	1455	760737,45	653960,24
1	1456	760726,39	653938,82
1	1457	760725,67	653937,45
1	1458	760726,39	653938,82
1	1459	761291,34	653629,26
1	1460	761117,32	653325,30
1	1461	760911,13	652961,36
1	1462	760721,37	652626,44
1	1463	760721,37	652626,44
1	1464	760701,57	652590,37
1	1465	760699,15	652585,97
1	1466	760606,02	652606,57
1	1467	760550,13	652486,81
1	1468	760525,35	652432,32
1	1469	760457,65	652363,41
1	1470	760432,01	652286,48
1	1471	760360,84	652158,55
1	1472	760358,94	652155,03
1	1473	760334,77	652111,55
1	1474	760202,92	651874,35
1	1475	760198,54	651866,50
1	1476	760193,29	651869,40
1	1477	760165,04	651816,66
1	1478	760136,79	651763,94
1	1479	760108,50	651711,11
1	1480	760080,17	651658,20
1	1481	760023,59	651552,57
1	1482	759984,05	651478,76
1	1483	759954,16	651422,96
1	1484	759949,27	651411,95
1	1485	759915,07	651335,02
1	1486	759885,22	651267,85
1	1487	759858,61	651207,98
1	1488	759825,89	651134,35
1	1489	759774,61	651018,98
1	1490	759774,61	651018,98
1	1491	759760,98	650992,66
1	1492	759755,31	650981,68
1	1493	759748,93	650973,66
1	1494	759731,30	650951,45
1	1495	759724,83	650943,32
1	1496	759705,23	650918,66
1	1497	759657,55	650870,30

<i>nr obszaru</i>	<i>lp.</i>	<i>x</i>	<i>y</i>
1	1498	759639,56	650849,22
1	1499	759609,95	650808,27
1	1500	759607,50	650774,37
1	1501	759607,50	650774,37
1	1502	759606,93	650767,79
1	1503	759717,04	650714,92
1	1504	759685,05	650659,21
1	1505	759634,75	650571,60
1	1506	759603,37	650516,94
1	1507	759547,38	650419,43
1	1508	759535,84	650399,31
1	1509	759520,99	650373,46
1	1510	759510,45	650355,07
1	1511	759499,88	650336,69
1	1512	759504,11	650331,99
1	1513	759853,76	650152,11
1	1514	759853,80	650152,09
1	1515	759858,52	650149,66
1	1516	759865,64	650145,99
1	1517	760142,81	650002,93
1	1518	760231,01	649958,46
1	1519	760231,01	649958,46
1	1520	760301,26	649923,05
1	1521	760360,85	649893,01
1	1522	760376,41	649885,17
1	1523	760412,31	649867,07
1	1524	760410,81	649864,47
1	1525	760484,04	649827,56
1	1526	760323,04	649550,66
1	1527	760329,04	649549,02
1	1528	760317,41	649529,03
1	1529	760182,14	649296,38
1	1530	760176,80	649299,15
1	1531	760072,47	649353,25
1	1532	759891,41	649447,15
1	1533	759599,53	649598,50
1	1534	759594,20	649601,26
1	1535	759528,37	649635,52
1	1536	759473,81	649663,91
1	1537	759423,15	649690,27
1	1538	759383,23	649711,05
1	1539	759343,32	649731,82
1	1540	759277,57	649766,03
1	1541	759227,46	649792,12
1	1542	759180,78	649816,40
1	1543	759144,49	649835,28
1	1544	759080,63	649868,52
1	1545	759025,52	649897,20
1	1546	759017,74	649901,24

<i>nr obszaru</i>	<i>lp.</i>	<i>x</i>	<i>y</i>
1	1547	758968,38	649926,90
1	1548	758890,70	649967,28
1	1549	758847,93	649989,51
1	1550	758713,00	650059,66
1	1551	758699,36	650033,61
1	1552	758693,99	650036,31
1	1553	758633,69	650066,70
1	1554	758567,97	650099,81
1	1555	758566,60	650097,14
1	1556	758534,89	650113,11
1	1557	758502,98	650129,19
1	1558	758444,88	650158,47
1	1559	758386,78	650187,74
1	1560	758300,11	650231,41
1	1561	758301,53	650234,05
1	1562	758345,26	650315,58
1	1563	758372,74	650366,79
1	1564	758400,27	650418,09
1	1565	758433,12	650479,34
1	1566	758441,64	650495,20
1	1567	758462,92	650534,86
1	1568	758495,31	650595,24
1	1569	758530,54	650660,91
1	1570	758583,10	650758,88
1	1571	758572,39	650764,30
1	1572	758518,32	650788,67
1	1573	758464,24	650813,05
1	1574	758384,89	650848,82
1	1575	758338,00	650869,94
1	1576	758296,05	650888,86
1	1577	758208,77	650928,20
1	1578	758121,49	650967,54
1	1579	757935,69	651051,29
1	1580	757774,26	651124,06
1	1581	757767,84	651127,41
1	1582	757763,06	651169,72
1	1583	757759,86	651197,98
1	1584	757758,26	651212,12
1	1585	757204,35	651497,88
1	1586	757100,31	651551,15
1	1587	757071,66	651565,92
1	1588	757071,00	651554,16
1	1589	757070,54	651546,03
1	1590	757042,44	651559,30
1	1591	757032,19	651550,07
1	1592	757034,53	651535,20
1	1593	757025,25	651528,40
1	1594	757010,21	651518,43
1	1595	757032,89	651515,06

<i>nr obszaru</i>	<i>lp.</i>	<i>x</i>	<i>y</i>
1	1596	757029,13	651465,74
1	1597	757028,33	651455,30
1	1598	756863,26	651468,99
1	1599	756811,62	651497,62
1	1600	756805,54	651500,07
1	1601	756800,27	651502,18
1	1602	756643,46	651565,25
1	1603	756574,27	651591,32
1	1604	756502,08	651618,47
1	1605	756425,06	651647,46
1	1606	756354,64	651673,97
1	1607	756270,67	651705,93
1	1608	756187,43	651737,61
1	1609	756102,51	651769,56
1	1610	756013,96	651802,74
1	1611	755909,49	651841,88
1	1612	755844,55	651865,82
1	1613	755773,33	651892,07
1	1614	755590,15	651963,47
1	1615	755482,12	651968,95
1	1616	755478,74	651972,14
1	1617	755472,63	651977,90
1	1618	755422,45	652025,22
1	1619	755422,02	652025,62
1	1620	755495,08	652088,05
1	1621	755537,34	652124,16
1	1622	755656,59	652226,06
1	1623	755713,75	652274,91
1	1624	755723,40	652283,12
1	1625	755850,29	652391,12
1	1626	755867,04	652405,38
1	1627	755905,00	652437,69
1	1628	755949,69	652475,73
1	1629	755980,54	652501,98
1	1630	756019,33	652534,99
1	1631	756019,33	652535,00
1	1632	756019,37	652535,04
1	1633	756016,69	652536,76
1	1634	756016,55	652536,86
1	1635	756008,79	652542,05
1	1636	755982,37	652559,73
1	1637	755982,35	652559,75
1	1638	755925,62	652597,71
1	1639	755925,60	652597,73
1	1640	755895,08	652618,16
1	1641	755895,05	652618,18
1	1642	755882,55	652626,60
1	1643	755823,76	652666,20
1	1644	755823,73	652666,22

<i>nr obszaru</i>	<i>lp.</i>	<i>x</i>	<i>y</i>
1	1645	755736,53	652724,94
1	1646	755736,48	652724,98
1	1647	755715,77	652738,93
1	1648	755621,51	652802,40
1	1649	755621,43	652802,45
1	1650	755546,27	652853,07
1	1651	755546,25	652853,08
1	1652	755536,79	652859,45
1	1653	755536,68	652859,52
1	1654	755476,89	652899,69
1	1655	755476,77	652899,77
1	1656	755418,44	652938,95
1	1657	755418,31	652939,04
1	1658	755379,01	652965,43
1	1659	755378,89	652965,51
1	1660	755345,06	652988,24
1	1661	755344,94	652988,32
1	1662	755308,51	653012,79
1	1663	755308,39	653012,87
1	1664	755307,87	653013,41
1	1665	755305,95	653015,37
1	1666	755305,93	653015,39
1	1667	755302,04	653019,38
1	1668	755284,78	653037,06
1	1669	755247,77	653074,99
1	1670	755247,67	653075,09
1	1671	755217,33	653106,17
1	1672	755217,23	653106,28
1	1673	755193,11	653131,00
1	1674	755157,52	653167,31
1	1675	755157,41	653167,42
1	1676	755101,62	653224,36
1	1677	755101,51	653224,46
1	1678	755085,09	653241,21
1	1679	755044,66	653282,47
1	1680	755044,55	653282,57
1	1681	755009,39	653318,46
1	1682	754959,07	653369,97
1	1683	754958,97	653370,07
1	1684	754930,48	653399,24
1	1685	754930,39	653399,34
1	1686	754901,43	653428,99
1	1687	754901,32	653429,10
1	1688	754880,36	653450,57
1	1689	754841,67	653490,18
1	1690	754841,57	653490,28
1	1691	754823,86	653508,43
1	1692	754823,76	653508,53
1	1693	754740,61	653593,67

<i>nr obszaru</i>	<i>lp.</i>	<i>x</i>	<i>y</i>
1	1694	754737,58	653596,79
1	1695	754647,78	653689,05
1	1696	754647,57	653689,27
1	1697	754641,19	653695,83
1	1698	754637,25	653699,88
1	1699	754637,04	653700,09
1	1700	754636,18	653700,99
1	1701	754625,27	653712,38
1	1702	754625,10	653712,56
1	1703	754623,59	653714,14
1	1704	754623,53	653714,21
1	1705	754612,28	653725,96
1	1706	754564,17	653776,21
1	1707	754564,10	653776,29
1	1708	754523,70	653818,49
1	1709	754492,52	653850,88
1	1710	754492,40	653851,00
1	1711	754446,33	653898,85
1	1712	754446,24	653898,94
1	1713	754385,09	653962,45
1	1714	754365,32	653982,50
1	1715	754365,21	653982,61
1	1716	754244,11	654105,49
1	1717	754244,04	654105,56
1	1718	754230,17	654119,63
1	1719	754228,72	654120,02
1	1720	754207,18	654130,80
1	1721	754187,20	654140,79
1	1722	754182,42	654143,19
1	1723	754158,91	654137,36
1	1724	754135,48	654123,60
1	1725	754128,14	654116,24
1	1726	754128,00	654116,10
1	1727	754126,19	654115,92
1	1728	754107,85	654114,14
1	1729	754083,64	654092,99
1	1730	754066,40	654084,67
1	1731	754065,64	654084,30
1	1732	754063,18	654083,80
1	1733	754037,97	654078,76
1	1734	754034,24	654078,01
1	1735	754016,65	654072,62
1	1736	754015,37	654072,23
1	1737	754004,11	654055,67
1	1738	753985,27	654020,05
1	1739	753985,43	654004,75
1	1740	754003,15	653988,55
1	1741	754013,20	653974,82
1	1742	754019,58	653954,19

<i>nr obszaru</i>	<i>lp.</i>	<i>x</i>	<i>y</i>
1	1743	754018,63	653945,87
1	1744	754017,96	653940,05
1	1745	754000,23	653917,59
1	1746	753985,68	653890,17
1	1747	753964,50	653841,65
1	1748	753955,77	653830,70
1	1749	753952,01	653825,98
1	1750	753933,85	653809,09
1	1751	753921,92	653797,99
1	1752	753913,75	653793,43
1	1753	753881,64	653775,51
1	1754	753857,45	653762,01
1	1755	753839,87	653758,00
1	1756	753826,60	653746,61
1	1757	753799,80	653746,11
1	1758	753780,10	653736,67
1	1759	753739,89	653731,31
1	1760	753739,89	653731,31
1	1761	753739,89	653731,31
1	1762	753731,71	653731,75
1	1763	753723,78	653738,04
1	1764	753705,55	653748,23
1	1765	753685,70	653772,58
1	1766	753674,63	653807,09
1	1767	753640,87	653821,33
1	1768	753625,11	653815,17
1	1769	753604,41	653801,11
1	1770	753560,08	653775,84
1	1771	753541,61	653765,52
1	1772	753498,65	653749,02
1	1773	753492,66	653748,78
1	1774	753458,45	653753,43
1	1775	753394,57	653774,90
1	1776	753399,51	653748,56
1	1777	753387,72	653723,31
1	1778	753380,43	653705,26
1	1779	753364,85	653689,52
1	1780	753334,28	653673,28
1	1781	753321,01	653669,04
1	1782	753314,13	653677,60
1	1783	753309,75	653668,96
1	1784	753306,82	653662,75
1	1785	753305,78	653640,11
1	1786	753318,51	653624,93
1	1787	753385,86	653534,42
1	1788	753412,48	653519,80
1	1789	753428,29	653497,77
1	1790	753447,40	653454,21
1	1791	753460,50	653426,45

<i>nr obszaru</i>	<i>lp.</i>	<i>x</i>	<i>y</i>
1	1792	753453,91	653403,90
1	1793	753465,72	653379,43
1	1794	753481,96	653358,05
1	1795	753467,77	653301,77
1	1796	753467,37	653283,98
1	1797	753471,50	653260,92
1	1798	753460,06	653227,19
1	1799	753427,90	653192,13
1	1800	753410,26	653160,24
1	1801	753394,66	653144,53
1	1802	753368,81	653127,79
1	1803	753341,09	653116,23
1	1804	753305,50	653102,90
1	1805	753292,03	653118,23
1	1806	753261,73	653102,01
1	1807	753266,80	653087,90
1	1808	753287,46	653080,99
1	1809	753304,49	653057,43
1	1810	753307,16	653053,73
1	1811	753313,17	653017,97
1	1812	753303,29	652973,06
1	1813	753301,34	652973,07
1	1814	753247,74	652973,32
1	1815	753222,63	652964,79
1	1816	753220,77	652964,16
1	1817	753216,63	652965,08
1	1818	753177,70	652973,81
1	1819	753160,05	652990,58
1	1820	753153,80	652996,52
1	1821	753148,92	652998,76
1	1822	753134,58	653048,13
1	1823	753121,83	653076,07
1	1824	753119,06	653082,16
1	1825	753068,14	653218,20
1	1826	753082,92	653283,82
1	1827	753073,68	653320,01
1	1828	753057,67	653349,98
1	1829	753059,52	653361,97
1	1830	753039,49	653389,18
1	1831	753019,79	653405,35
1	1832	753000,14	653412,78
1	1833	752984,60	653402,09
1	1834	752940,96	653422,09
1	1835	752880,78	653441,65
1	1836	752829,65	653476,72
1	1837	752750,97	653666,76
1	1838	752785,12	653709,89
1	1839	752788,04	653713,57
1	1840	752798,82	653727,18

<i>nr obszaru</i>	<i>lp.</i>	<i>x</i>	<i>y</i>
1	1841	752835,15	653749,02
1	1842	752895,36	653792,40
1	1843	752940,51	653825,56
1	1844	752959,67	653857,38
1	1845	752982,83	653895,88
1	1846	753047,60	653928,71
1	1847	753118,28	653939,44
1	1848	753138,19	653949,97
1	1849	753171,54	653991,71
1	1850	753177,32	654000,04
1	1851	753168,54	653998,05
1	1852	753092,42	653980,74
1	1853	752860,17	653928,85
1	1854	752762,62	653906,97
1	1855	752756,32	653905,56
1	1856	752541,39	653857,34
1	1857	752508,83	653850,04
1	1858	752493,27	653846,85
1	1859	752469,04	653841,85
1	1860	752446,07	653837,12
1	1861	752422,01	653832,15
1	1862	752398,37	653827,30
1	1863	752355,15	653818,40
1	1864	752343,13	653788,15
1	1865	752304,94	653692,05
1	1866	752286,50	653645,64
1	1867	752256,19	653565,01
1	1868	752254,74	653561,14
1	1869	752252,61	653555,47
1	1870	752250,95	653551,06
1	1871	752245,91	653537,69
1	1872	752219,77	653467,38
1	1873	752218,73	653464,56
1	1874	752140,83	653255,03
1	1875	752140,26	653253,49
1	1876	752136,93	653244,50
1	1877	752072,41	653071,43
1	1878	752042,85	652993,05
1	1879	751948,00	653202,22
1	1880	751909,70	653247,18
1	1881	751906,26	653251,41
1	1882	751894,27	653265,49
1	1883	751889,69	653270,56
1	1884	751829,44	653337,18
1	1885	751774,30	653398,15
1	1886	751753,41	653421,27
1	1887	751731,62	653445,32
1	1888	751710,80	653468,36
1	1889	751691,83	653489,33

<i>nr obszaru</i>	<i>lp.</i>	<i>x</i>	<i>y</i>
1	1890	751653,92	653531,23
1	1891	751562,97	653631,81
1	1892	751555,07	653640,55
1	1893	751492,24	653710,01
1	1894	751486,46	653721,42
1	1895	751486,45	653721,42
1	1896	751486,45	653721,42
1	1897	751487,95	653742,81
1	1898	751489,46	653753,35
1	1899	751492,95	653773,94
1	1900	751506,92	653863,66
1	1901	751523,79	653979,79
1	1902	751533,46	654045,69
1	1903	751546,16	654117,57
1	1904	751552,16	654163,43
1	1905	751597,34	654459,78
1	1906	751598,82	654467,76
1	1907	751316,21	654735,23
1	1908	751209,83	654714,98
1	1909	751200,95	654758,18
1	1910	751184,26	654834,63
1	1911	751172,10	654890,36
1	1912	751142,26	655031,96
1	1913	751126,11	655109,11
1	1914	751125,18	655112,28
1	1915	751106,31	655206,39
1	1916	751096,03	655256,01
1	1917	751088,17	655288,66
1	1918	751152,36	655322,85
1	1919	751167,46	655350,80
1	1920	751169,40	655354,40
1	1921	751239,39	655484,32
1	1922	751285,44	655534,13
1	1923	751360,56	655622,89
1	1924	751385,84	655649,92
1	1925	751381,67	655714,87
1	1926	751379,75	655714,45
1	1927	751379,40	655716,11
1	1928	751381,56	655716,58
1	1929	751373,13	655842,06
1	1930	751360,69	656040,05
1	1931	751342,78	656068,24
1	1932	751388,03	656094,57
1	1933	751452,23	655990,78
1	1934	751539,96	655917,46
1	1935	751551,08	655896,62
1	1936	751564,93	655855,66
1	1937	751585,61	655793,03
1	1938	751603,72	655765,60

<i>nr obszaru</i>	<i>lp.</i>	<i>x</i>	<i>y</i>
1	1939	751604,60	655764,27
1	1940	751684,65	655643,05
1	1941	751721,55	655587,19
1	1942	751814,98	655463,07
1	1943	751822,07	655462,98
1	1944	751868,80	655366,91
1	1945	751882,98	655323,24
1	1946	751902,63	655262,75
1	1947	751930,06	655180,87
1	1948	751936,99	655160,17
1	1949	751980,87	655180,12
1	1950	752353,56	655349,51
1	1951	752358,74	655331,97
1	1952	752377,75	655279,01
1	1953	752378,77	655276,17
1	1954	752389,14	655247,28
1	1955	752424,70	655144,50
1	1956	752452,00	655074,55
1	1957	752469,31	655044,60
1	1958	752501,09	654961,08
1	1959	752511,94	654893,57
1	1960	752511,10	654869,57
1	1961	752506,57	654859,62
1	1962	752520,52	654866,09
1	1963	752573,32	654890,55
1	1964	752651,59	654926,20
1	1965	752725,39	654959,83
1	1966	752792,67	654990,47
1	1967	752808,70	654997,77
1	1968	752812,34	654999,43
1	1969	752830,79	655007,84
1	1970	752831,08	655007,89
1	1971	752921,38	655024,10
1	1972	752925,40	655024,82
1	1973	752950,67	655029,35
1	1974	752999,83	655049,18
1	1975	753006,88	655052,23
1	1976	753020,86	655017,16
1	1977	753073,58	655040,05
1	1978	753079,33	655041,89
1	1979	753119,56	655054,77
1	1980	753179,46	655073,95
1	1981	753259,09	655099,45
1	1982	753302,91	655113,48
1	1983	753410,13	655147,81
1	1984	753572,25	655199,73
1	1985	753577,03	655201,26
1	1986	753706,16	655242,60
1	1987	753763,29	655260,90

<i>nr obszaru</i>	<i>lp.</i>	<i>x</i>	<i>y</i>
1	1988	753821,52	655279,54
1	1989	753832,02	655282,91
1	1990	753941,59	655324,21
1	1991	754051,40	655368,55
1	1992	754138,61	655403,76
1	1993	754191,43	655425,09
1	1994	754278,25	655460,15
1	1995	754348,73	655488,61
1	1996	754419,30	655517,10
1	1997	754523,05	655560,18
1	1998	754563,85	655608,48
1	1999	754605,08	655657,29
1	2000	754709,59	655714,88
1	2001	754755,76	655740,33
1	2002	754768,29	655747,24
1	2003	754800,20	655764,82
1	2004	754808,16	655769,20
1	2005	754782,66	655833,76
1	2006	754779,47	655842,19
1	2007	754730,09	655972,59
1	2008	754705,43	656037,73
1	2009	754679,17	656108,44
1	2010	754627,27	656248,15
1	2011	754625,17	656253,81
1	2012	754682,57	656268,27
1	2013	754759,73	656287,70
1	2014	754707,60	656495,36
1	2015	754684,28	656588,30
1	2016	754671,41	656639,52
1	2017	754661,34	656679,69
1	2018	754690,68	656688,06
1	2019	754731,00	656698,85
1	2020	754906,72	656749,80
1	2021	754967,62	656766,85
1	2022	755019,86	656781,60
1	2023	755094,01	656803,86
1	2024	755101,25	656744,01
1	2025	755103,63	656722,20
1	2026	755112,64	656722,65
1	2027	755159,02	656732,09
1	2028	755177,32	656735,80
1	2029	755388,53	656778,77
1	2030	755419,27	656784,98
1	2031	755487,58	656798,80
1	2032	755457,06	656706,38
1	2033	755430,33	656650,37
1	2034	755422,88	656634,75
1	2035	755402,41	656610,13
1	2036	755383,40	656587,27

<i>nr obszaru</i>	<i>lp.</i>	<i>x</i>	<i>y</i>
1	2037	755370,95	656563,24
1	2038	755359,06	656540,29
1	2039	755330,42	656484,98
1	2040	755325,02	656470,22
1	2041	755288,80	656371,18
1	2042	755269,38	656310,05
1	2043	755264,07	656275,29
1	2044	755252,06	656196,67
1	2045	755249,26	656179,42
1	2046	755240,02	656124,30
1	2047	755237,96	656111,95
1	2048	755219,65	656020,74
1	2049	755201,78	655932,00
1	2050	755194,85	655897,52
1	2051	755193,71	655891,85
1	2052	755175,03	655828,23
1	2053	755178,68	655826,69
1	2054	755366,58	655734,33
1	2055	755483,94	655676,65
1	2056	755603,98	655617,01
1	2057	755677,92	655580,27
1	2058	755669,79	655564,27
1	2059	755674,85	655561,50
1	2060	755733,48	655532,25
1	2061	755737,90	655530,05
1	2062	756060,16	655369,32
1	2063	756067,03	655365,89
1	2064	756119,24	655448,91
1	2065	756171,68	655532,28
1	2066	756274,81	655696,26
1	2067	756353,75	655821,77
1	2068	756379,67	655862,98
1	2069	756403,39	655900,68
1	2070	756428,02	655939,85
1	2071	756462,02	655993,91
1	2072	756478,27	656019,74
1	2073	756495,50	656047,14
1	2074	756555,98	656143,30
1	2075	756619,42	656244,17
1	2076	756738,92	656434,16
1	2077	756802,45	656535,17
1	2078	756854,91	656618,57
1	2079	756977,36	656577,56
1	2080	757187,64	656500,44
1	2081	757200,54	656496,53
1	2082	757210,14	656493,62
1	2083	757204,87	656510,88
1	2084	757202,76	656532,31
1	2085	757205,30	656579,07

<i>nr obszaru</i>	<i>lp.</i>	<i>x</i>	<i>y</i>
1	2086	757199,59	656586,60
1	2087	757126,63	656682,62
1	2088	757122,64	656687,86
1	2089	757106,62	656708,97
1	2090	756978,96	656877,31
1	2091	756915,73	656960,30
1	2092	756839,67	657060,12
1	2093	756850,35	657151,71
1	2094	756866,59	657309,32
1	2095	756866,28	657313,71
1	2096	756868,65	657336,79
1	2097	756883,89	657487,22
1	2098	756884,38	657493,95
1	2099	756885,67	657523,77
1	2100	756897,61	657657,22
1	2101	756906,67	657758,32
1	2102	756774,14	657882,75
1	2103	756639,15	658009,28
1	2104	756600,92	658045,39
1	2105	756691,95	658198,14
1	2106	756695,08	658203,37
1	2107	756602,17	658265,36
1	2108	756523,25	658318,01
1	2109	756414,83	658391,37
1	2110	756478,05	658496,39
1	2111	756543,17	658604,55
1	2112	756489,04	658623,34
1	2113	756485,60	658624,34
1	2114	756479,34	658626,51
1	2115	756488,29	658635,36
1	2116	756491,97	658637,42
1	2117	756494,60	658638,88
1	2118	756448,63	658652,80
1	2119	756414,91	658671,33
1	2120	756377,39	658690,06
1	2121	756366,92	658698,88
1	2122	756394,83	658897,97
1	2123	756397,63	658917,86
1	2124	756353,26	658920,74
1	2125	756366,19	659022,31
1	2126	756378,92	659119,23
1	2127	756380,08	659128,05
1	2128	756415,38	659395,39
1	2129	756465,18	659392,85
1	2130	756486,51	659522,57
1	2131	756500,21	659618,09
1	2132	756525,60	659784,74
1	2133	756546,04	659948,31
1	2134	756546,01	659959,32

<i>nr obszaru</i>	<i>lp.</i>	<i>x</i>	<i>y</i>
1	2135	756551,01	659999,37
1	2136	756562,01	660074,18
1	2137	756562,83	660078,16
1	2138	756580,12	660190,07
1	2139	756580,86	660195,81
1	2140	756582,11	660208,41
1	2141	756600,20	660338,60
1	2142	756608,64	660395,21
1	2143	756608,91	660398,09
1	2144	756616,10	660449,99
1	2145	756616,84	660453,07
1	2146	756621,07	660486,97
1	2147	756624,52	660507,01
1	2148	756633,92	660572,72
1	2149	756634,03	660575,76
1	2150	756641,38	660626,72
1	2151	756650,89	660677,36
1	2152	756764,00	660665,89
1	2153	756863,83	660658,41
1	2154	757030,02	660645,32
1	2155	757359,99	660618,32
1	2156	757703,82	660596,88
1	2157	757698,09	660682,71
1	2158	757693,08	660757,85
1	2159	757685,98	660864,28
1	2160	757677,08	660997,99
1	2161	757676,76	661002,55
1	2162	757662,66	661214,13
1	2163	757788,58	661226,56
1	2164	757887,47	661241,75
1	2165	757846,87	661459,66
1	2166	757603,05	661534,56
1	2167	757451,42	661581,14
1	2168	757569,79	661841,54
1	2169	757572,75	661848,88
1	2170	757572,69	661848,91
1	2171	757468,47	661900,91
1	2172	757449,40	661909,67
1	2173	757318,40	661959,07
1	2174	757269,42	661976,04
1	2175	757348,51	662445,00
1	2176	757339,98	662447,25
1	2177	757162,72	662493,92
1	2178	757157,74	662496,74
1	2179	757146,89	662499,50
1	2180	757007,97	662534,83
1	2181	756963,06	662544,24
1	2182	756974,47	662611,07
1	2183	756992,19	662714,76

<i>nr obszaru</i>	<i>lp.</i>	<i>x</i>	<i>y</i>
1	2184	756993,21	662720,67
1	2185	757043,09	663012,73
1	2186	757149,46	662986,07
1	2187	757153,79	662985,02
1	2188	757161,46	663147,91
1	2189	757161,70	663152,01
1	2190	757170,89	663312,04
1	2191	757173,58	663378,89
1	2192	757179,71	663506,59
1	2193	757183,56	663569,03
1	2194	757189,13	663669,56
1	2195	757193,50	663779,68
1	2196	757193,79	663786,75
1	2197	757199,29	663889,85
1	2198	757204,75	663992,12
1	2199	757205,64	664009,04
1	2200	757207,68	664048,26
1	2201	757210,07	664087,45
1	2202	757214,25	664168,96
1	2203	757216,62	664215,37
1	2204	757228,10	664439,60
1	2205	757229,43	664464,37
1	2206	757241,82	664694,28
1	2207	757242,28	664702,73
1	2208	757243,81	664731,04
1	2209	757253,40	664909,00
1	2210	757262,52	664915,42
1	2211	757267,69	664919,21
1	2212	757370,55	664994,41
1	2213	757412,85	665019,91
1	2214	757444,26	665043,06
1	2215	757465,89	665059,01
1	2216	757479,25	665073,88
1	2217	757567,92	665138,70
1	2218	757642,56	665193,26
1	2219	757753,09	665273,66
1	2220	757796,57	665305,28
1	2221	757964,41	665427,38
1	2222	757984,91	665444,98
1	2223	757987,90	665447,10
1	2224	758058,63	665543,50
1	2225	758065,79	665551,68
1	2226	758130,58	665679,77
1	2227	758185,16	665787,67
1	2228	758187,87	665793,03
1	2229	758178,64	665797,61
1	2230	758093,12	665840,08
1	2231	757913,44	665977,39
1	2232	758016,94	666071,64

<i>nr obszaru</i>	<i>lp.</i>	<i>x</i>	<i>y</i>
1	2233	758051,49	666103,04
1	2234	758088,72	666136,88
1	2235	758130,05	666174,43
1	2236	758145,79	666188,35
1	2237	758171,73	666211,27
1	2238	758204,87	666240,57
1	2239	758228,11	666261,11
1	2240	758250,75	666281,13
1	2241	758273,24	666301,01
1	2242	758294,99	666320,22
1	2243	758315,52	666338,38
1	2244	758328,72	666350,05
1	2245	758365,77	666385,10
1	2246	758400,78	666418,21
1	2247	758410,14	666427,07
1	2248	758439,02	666454,39
1	2249	758355,79	666563,99
1	2250	758343,05	666582,18
1	2251	758335,96	666592,32
1	2252	758327,69	666604,14
1	2253	758285,40	666664,56
1	2254	758267,90	666696,73
1	2255	758258,08	666714,79
1	2256	758292,37	666768,00
1	2257	758354,94	666800,72
1	2258	758372,48	666839,20
1	2259	758390,42	666856,58
1	2260	758430,57	666895,47
1	2261	758472,42	666904,73
1	2262	758542,33	667003,59
1	2263	758584,41	667026,02
1	2264	758606,67	667065,79
1	2265	758625,85	667100,07
1	2266	758630,72	667108,77
1	2267	758877,05	667119,31
1	2268	758885,52	667119,80
1	2269	758994,71	667126,15
1	2270	759068,97	667170,55
1	2271	759168,73	667230,21
1	2272	759190,57	667249,77
1	2273	759255,47	667307,85
1	2274	759371,36	667411,61
1	2275	759384,01	667422,98
1	2276	759448,74	667481,16
1	2277	759513,18	667539,08
1	2278	759609,38	667625,54
1	2279	759613,48	667629,21
1	2280	759726,91	667731,16
1	2281	759732,87	667736,51

<i>nr obszaru</i>	<i>lp.</i>	<i>x</i>	<i>y</i>
1	2282	759833,29	667826,75
1	2283	760551,07	668235,35
1	2284	760551,07	668235,35
1	2285	760554,63	668110,04
1	2286	760538,24	667966,77
1	2287	760532,45	667916,12
1	2288	760525,50	667855,43
1	2289	760519,56	667803,58
1	2290	760526,74	667811,82
1	2291	760645,24	667947,70
1	2292	760801,22	668111,07
1	2293	760968,59	668097,25
1	2294	760992,24	668095,48
1	2295	760994,10	668095,12
1	2296	761059,80	667811,81
1	2297	761096,37	667651,75
1	2298	761100,16	667635,19
1	2299	761104,16	667617,63
1	2300	761105,28	667612,76
1	2301	761110,13	667591,53
1	2302	761114,58	667572,03
1	2303	761121,61	667543,61
1	2304	761128,17	667517,09
1	2305	761138,64	667474,80
1	2306	761141,87	667461,74
1	2307	761144,78	667449,95
1	2308	761162,84	667407,46
1	2309	761175,50	667381,69
1	2310	761199,30	667328,79
1	2311	761208,54	667308,26
1	2312	761209,15	667306,89
1	2313	761232,57	667244,21
1	2314	761236,86	667233,00
1	2315	761263,96	667164,16
1	2316	761327,51	667022,24
1	2317	761349,37	666992,97
1	2318	761393,26	666962,55
1	2319	761397,24	666936,92
1	2320	761567,42	666847,69
1	2321	761676,48	666792,91
1	2322	761732,86	666764,59
1	2323	761765,40	666741,15
1	2324	762068,19	666449,95
1	2325	762068,19	666449,95
1	2326	761990,26	666220,62
1	2327	762016,21	666124,54
1	2328	762057,71	665970,86
1	2329	762165,77	665570,70
1	2330	762149,69	665554,81

<i>nr obszaru</i>	<i>lp.</i>	<i>x</i>	<i>y</i>
1	2331	762150,94	665550,43
1	2332	762207,13	665342,95
1	2333	762210,92	665328,96
1	2334	762279,10	665347,67
1	2335	762344,48	665365,60
1	2336	762403,49	665381,79
1	2337	762454,60	665191,22
1	2338	762470,89	665198,41
1	2339	762547,39	664914,53
1	2340	762473,53	664877,62
1	2341	762462,16	664871,93
1	2342	762325,96	664802,92
1	2343	762301,42	664790,49
1	2344	762220,59	664750,20
1	2345	762072,03	664671,69
1	2346	761943,52	664612,31
1	2347	761909,95	664596,79
1	2348	761911,65	664590,95
1	2349	761938,22	664499,82
1	2350	761964,55	664409,51
1	2351	762000,21	664276,76
1	2352	762001,02	664273,75
1	2353	762001,70	664271,24
1	2354	762002,45	664268,44
1	2355	762003,07	664266,14
1	2356	762017,36	664212,92
1	2357	762083,48	663966,81
1	2358	762100,27	663904,57
1	2359	762101,86	663898,67
1	2360	762269,43	663909,61
1	2361	762365,97	663915,90
1	2362	762434,44	663920,38
1	2363	762438,24	663921,64
1	2364	762441,25	663922,67
1	2365	762465,61	663941,45
1	2366	762673,73	664101,86
1	2367	762866,63	664250,53
1	2368	762875,36	664257,26
1	2369	762837,03	664392,95
1	2370	762893,70	664409,39
1	2371	762906,18	664413,01
1	2372	762923,95	664418,16
1	2373	762970,25	664431,61
1	2374	762951,54	664477,91
1	2375	762878,36	664654,19
1	2376	762858,43	664648,67
1	2377	762822,44	664786,67
1	2378	762820,22	664800,17
1	2379	762821,18	664818,80

<i>nr obszaru</i>	<i>lp.</i>	<i>x</i>	<i>y</i>
1	2380	762826,71	664836,54
1	2381	762836,45	664852,36
1	2382	762849,95	664865,41
1	2383	762855,61	664869,27
1	2384	763029,31	664975,94
1	2385	763129,14	665037,22
1	2386	763189,35	665074,20
1	2387	763247,97	665110,19
1	2388	763251,25	665112,11
1	2389	763258,17	665116,12
1	2390	763275,71	665124,87
1	2391	763294,54	665132,41
1	2392	763318,11	665138,69
1	2393	763383,15	665156,01
1	2394	763401,61	665160,48
1	2395	763411,18	665159,18
1	2396	763458,81	665111,57
1	2397	763460,34	665108,28
1	2398	763480,20	665099,78
1	2399	763522,50	665080,14
1	2400	763668,91	665070,39
1	2401	763672,09	665070,18
1	2402	763713,45	665067,43
1	2403	763722,66	665066,82
1	2404	763831,19	665059,59
1	2405	763833,87	665050,82
1	2406	763843,93	665050,07
1	2407	763914,79	665044,51
1	2408	764269,17	665016,69
1	2409	764337,00	665022,41
1	2410	764395,65	665036,33
1	2411	764439,01	665049,06
1	2412	764501,24	665066,09
1	2413	764529,47	665073,82
1	2414	764566,99	665084,09
1	2415	764573,77	665085,89
1	2416	764727,69	665123,71
1	2417	764736,37	665125,84
1	2418	764880,54	665161,27
1	2419	764883,30	665161,94
1	2420	764886,73	665162,82
1	2421	765550,07	665331,12
1	2422	765805,49	665396,79
1	2423	765825,64	665401,00
1	2424	765922,75	665423,72
1	2425	765987,96	665419,42
1	2426	766032,49	665403,62
1	2427	766034,55	665394,93
1	2428	766035,41	665391,24

<i>nr obszaru</i>	<i>lp.</i>	<i>x</i>	<i>y</i>
1	2429	766145,77	665357,93
1	2430	766209,58	665332,20
1	2431	766373,87	665268,59
1	2432	766508,32	665216,84
1	2433	766678,58	665150,60
1	2434	766686,16	665147,67
1	2435	766698,10	665143,04
1	2436	766691,88	665128,26
1	2437	766677,50	665094,05
1	2438	766658,46	665048,76
1	2439	766650,63	665030,16
1	2440	766626,08	664971,76
1	2441	766613,62	664942,13
1	2442	766600,86	664911,78
1	2443	766595,39	664898,78
1	2444	766574,33	664849,04
1	2445	766560,82	664817,11
1	2446	766549,10	664789,42
1	2447	766527,88	664739,30
1	2448	766525,10	664732,70
1	2449	766498,02	664668,41
1	2450	766473,54	664610,30
1	2451	766449,60	664553,44
1	2452	766445,71	664544,22
1	2453	766444,35	664540,99
1	2454	766437,51	664524,73
1	2455	766413,62	664468,02
1	2456	766401,23	664438,58
1	2457	766389,35	664410,35
1	2458	766375,43	664377,29
1	2459	766373,08	664371,72
1	2460	766264,98	664114,58
1	2461	766177,75	663907,32
1	2462	766105,35	663735,30
1	2463	766058,30	663623,46
1	2464	766013,62	663517,21
1	2465	765897,75	663241,70
1	2466	765831,94	663085,54
1	2467	765764,38	662925,06
1	2468	765713,42	662803,99
1	2469	765708,88	662793,21
1	2470	765621,89	662586,54
1	2471	765546,45	662407,31
1	2472	765478,50	662245,50
1	2473	765412,42	662088,26
1	2474	765352,00	661948,66
1	2475	765318,53	661871,21
1	2476	765315,50	661864,19
1	2477	765312,58	661857,45

<i>nr obszaru</i>	<i>lp.</i>	<i>x</i>	<i>y</i>
1	2478	765270,94	661761,05
1	2479	765214,65	661623,34
1	2480	765164,61	661496,96
1	2481	765158,10	661480,54
1	2482	765142,22	661440,44
1	2483	765294,16	661461,26
1	2484	765304,78	661462,72
1	2485	765360,20	661470,30
1	2486	765681,67	661514,32
1	2487	765847,93	661536,72
1	2488	766061,49	661566,06
1	2489	766315,76	661600,25
1	2490	766401,99	661720,95
1	2491	766406,95	661727,37
1	2492	766432,86	661764,15
1	2493	766510,02	661871,37
1	2494	766541,46	661915,05
1	2495	766610,33	661842,92
1	2496	766714,82	661881,49
1	2497	766801,91	662016,32
1	2498	766956,44	662049,22
1	2499	766983,00	662054,63
1	2500	767238,55	661945,12
1	2501	767180,39	661828,35
1	2502	767148,56	661768,25
1	2503	767125,80	661725,26
1	2504	767078,07	661626,11
1	2505	767066,47	661602,00
1	2506	767042,11	661516,10
1	2507	767021,64	661443,86
1	2508	766996,39	661355,89
1	2509	766989,43	661331,61
1	2510	767219,22	661415,28
1	2511	767228,27	661419,51
1	2512	767462,94	661505,86
1	2513	767614,91	661561,80
1	2514	767615,71	661559,66
1	2515	767621,42	661561,76
1	2516	767707,17	661593,31
1	2517	767933,57	661676,98
1	2518	768120,64	661743,21
1	2519	768166,91	661764,93
1	2520	768221,21	661788,30
1	2521	768304,28	661829,63
1	2522	768440,02	661893,55
1	2523	768428,90	661917,76
1	2524	768373,31	662038,36
1	2525	768330,87	662130,15
1	2526	768322,82	662147,59

<i>nr obszaru</i>	<i>lp.</i>	<i>x</i>	<i>y</i>
1	2527	768307,22	662181,33
1	2528	768303,50	662189,38
1	2529	768231,94	662344,23
1	2530	768256,82	662355,73
1	2531	768298,86	662375,18
1	2532	768326,99	662388,19
1	2533	768353,34	662400,37
1	2534	768376,30	662410,99
1	2535	768407,36	662425,36
1	2536	768420,23	662431,33
1	2537	768432,94	662437,21
1	2538	768456,18	662447,96
1	2539	768478,64	662458,32
1	2540	768499,51	662467,98
1	2541	768528,17	662481,23
1	2542	768579,63	662505,00
1	2543	768658,53	662541,45
1	2544	768703,50	662562,20
1	2545	768726,65	662572,90
1	2546	768733,46	662576,05
1	2547	768760,97	662588,76
1	2548	768812,73	662612,68
1	2549	768848,32	662629,12
1	2550	768871,21	662639,70
1	2551	768968,05	662684,44
1	2552	769114,04	662751,86
1	2553	769115,85	662752,70
1	2554	769135,68	662761,92
1	2555	769121,32	662793,06
1	2556	769017,33	663018,56
1	2557	769015,20	663023,18
1	2558	769018,27	663025,51
1	2559	769155,55	663129,12
1	2560	769328,06	663260,21
1	2561	769449,33	663348,98
1	2562	769561,39	663434,39
1	2563	769656,72	663507,07
1	2564	769782,40	663602,66
1	2565	769846,92	663651,74
1	2566	769878,77	663675,96
1	2567	770019,87	663783,25
1	2568	770044,80	663790,64
1	2569	770244,67	663849,92
1	2570	770246,87	663848,28
1	2571	770286,06	663818,99
1	2572	770331,04	663785,37
1	2573	770355,24	663767,27
1	2574	770442,60	663701,96
1	2575	770592,81	663738,69

<i>nr obszaru</i>	<i>lp.</i>	<i>x</i>	<i>y</i>
1	2576	770653,10	663753,18
1	2577	770735,95	663773,32
1	2578	770887,01	663809,67
1	2579	770977,66	663831,48
1	2580	771000,83	663835,97
1	2581	771026,44	663834,35
1	2582	771152,61	663821,32
1	2583	771176,17	663818,90
1	2584	771214,82	663814,93
1	2585	771271,91	663809,06
1	2586	771297,35	663806,43
1	2587	771378,13	663798,07
1	2588	771446,75	663790,96
1	2589	771583,01	663776,86
1	2590	771724,19	663845,83
1	2591	771788,38	663877,19
1	2592	771802,15	663883,92
1	2593	772040,54	663995,06
1	2594	772074,28	664010,80
1	2595	772229,04	664081,98
1	2596	772287,54	664108,89
1	2597	772375,08	664060,36
1	2598	772487,26	663998,15
1	2599	772582,65	663945,19
1	2600	772657,13	663903,84
1	2601	772663,05	663900,56
1	2602	772675,72	663893,52
1	2603	772828,95	663806,65
1	2604	772878,38	663778,62
1	2605	772894,88	663772,10
1	2606	772954,71	663875,39
1	2607	773060,79	664064,70
1	2608	773121,75	664172,62
1	2609	773190,80	664298,74
1	2610	773212,47	664338,30
1	2611	773237,96	664381,80
1	2612	773315,46	664514,12
1	2613	773347,61	664570,09
1	2614	773358,54	664567,75
1	2615	773553,97	664526,48
1	2616	773619,41	664513,11
1	2617	773648,98	664507,07
1	2618	773659,44	664504,94
1	2619	773682,47	664500,23
1	2620	773707,93	664494,92
1	2621	773711,87	664537,74
1	2622	773712,25	664541,83
1	2623	773725,05	664681,11
1	2624	773728,77	664721,55

<i>nr obszaru</i>	<i>lp.</i>	<i>x</i>	<i>y</i>
1	2625	773731,62	664751,64
1	2626	773745,69	664900,15
1	2627	773748,91	664934,18
1	2628	773762,79	665053,65
1	2629	773766,30	665107,29
1	2630	773768,86	665146,54
1	2631	773962,87	665194,34
1	2632	773915,63	665241,07
1	2633	773919,06	665243,83
1	2634	773920,14	665247,28
1	2635	773915,74	665252,72
1	2636	773900,08	665259,38
1	2637	773897,57	665262,49
1	2638	773933,57	665298,26
1	2639	773911,02	665355,80
1	2640	773815,25	665546,28
1	2641	773795,80	665670,70
1	2642	773802,23	665667,93
1	2643	773809,59	665664,78
1	2644	774003,15	665581,05
1	2645	774032,41	665568,45
1	2646	774225,69	665485,18
1	2647	774284,69	665387,59
1	2648	774287,80	665382,46
1	2649	774381,41	665227,65
1	2650	774467,62	665091,43
1	2651	774560,76	664944,27
1	2652	774564,71	664938,01
1	2653	774565,17	664935,61
1	2654	774575,48	664881,00
1	2655	774580,86	664852,49
1	2656	774583,18	664840,21
1	2657	774593,76	664784,18
1	2658	774598,21	664760,59
1	2659	774600,87	664746,57
1	2660	774601,40	664743,71
1	2661	774602,44	664738,23
1	2662	774613,27	664666,98
1	2663	774621,71	664611,45
1	2664	774625,85	664584,19
1	2665	774626,23	664581,66
1	2666	774630,78	664551,25
1	2667	774643,49	664466,38
1	2668	774649,70	664424,87
1	2669	774632,74	664313,22
1	2670	774631,09	664302,37
1	2671	774624,70	664260,30
1	2672	774606,69	664146,29
1	2673	774599,56	664097,71

<i>nr obszaru</i>	<i>lp.</i>	<i>x</i>	<i>y</i>
1	2674	774587,34	664014,33
1	2675	774555,82	663790,92
1	2676	774553,87	663777,61
1	2677	774545,77	663722,25
1	2678	774535,63	663653,20
1	2679	774712,70	663553,28
1	2680	774892,69	663436,92
1	2681	775071,74	663321,67
1	2682	775150,90	663271,63
1	2683	775211,94	663231,16
1	2684	775211,94	663231,16
1	2685	775424,30	663099,44
1	2686	775585,90	662995,12
1	2687	775727,06	662880,28
1	2688	775790,06	662822,97
1	2689	775802,82	662811,36
1	2690	775819,57	662795,95
1	2691	776214,63	662076,87
1	2692	776265,70	662170,46
1	2693	776304,02	662243,62
1	2694	776433,59	662489,04
1	2695	776428,25	662491,65
1	2696	776465,41	662606,73
1	2697	776482,87	662660,76
1	2698	776501,06	662717,04
1	2699	776535,24	662824,55
1	2700	776543,22	662852,18
1	2701	776572,14	662940,57
1	2702	776594,97	663010,44
1	2703	776603,84	663037,57
1	2704	776607,05	663047,24
1	2705	776619,36	663085,26
1	2706	776642,08	663152,61
1	2707	776655,23	663192,32
1	2708	776659,41	663204,05
1	2709	776676,15	663250,88
1	2710	776712,43	663352,44
1	2711	776735,40	663416,78
1	2712	776747,30	663452,84
1	2713	776763,84	663502,94
1	2714	776780,43	663553,14
1	2715	776787,10	663575,53
1	2716	776814,61	663656,68
1	2717	776847,29	663757,45
1	2718	776860,31	663797,62
1	2719	776879,88	663858,25
1	2720	776910,60	663953,45
1	2721	776944,46	664058,36
1	2722	776959,92	664105,23

<i>nr obszaru</i>	<i>lp.</i>	<i>x</i>	<i>y</i>
1	2723	776973,79	664147,11
1	2724	776985,10	664181,37
1	2725	777000,37	664227,59
1	2726	777003,19	664236,14
1	2727	777012,50	664263,08
1	2728	777039,03	664339,84
1	2729	777057,65	664393,73
1	2730	777076,62	664448,59
1	2731	777087,88	664481,16
1	2732	777099,46	664516,52
1	2733	777113,11	664559,40
1	2734	777122,74	664587,62
1	2735	777127,79	664602,03
1	2736	777141,68	664644,62
1	2737	777153,34	664679,74
1	2738	777168,09	664724,08
1	2739	777182,80	664768,39
1	2740	777189,70	664789,19
1	2741	777196,95	664811,03
1	2742	777218,74	664876,52
1	2743	777235,32	664926,36
1	2744	777247,15	664961,96
1	2745	777254,09	664982,84
1	2746	777273,83	665042,13
1	2747	777293,65	665101,98
1	2748	777310,63	665152,66
1	2749	777327,69	665203,88
1	2750	777343,58	665251,58
1	2751	777357,45	665293,35
1	2752	777370,39	665332,26
1	2753	777371,50	665335,59
1	2754	777387,42	665383,50
1	2755	777404,13	665433,78
1	2756	777419,29	665480,29
1	2757	777438,21	665535,86
1	2758	777457,91	665595,56
1	2759	777493,64	665702,73
1	2760	777496,09	665710,04
1	2761	777530,12	665812,04
1	2762	777537,51	665834,18
1	2763	777550,83	665874,70
1	2764	777567,97	665926,81
1	2765	777575,80	665950,62
1	2766	777605,34	666040,37
1	2767	777620,81	666083,38
1	2768	777628,28	666085,99
1	2769	777635,15	666088,40
1	2770	777679,81	666101,98
1	2771	777757,87	666125,70

<i>nr obszaru</i>	<i>lp.</i>	<i>x</i>	<i>y</i>
1	2772	777886,14	666164,67
1	2773	777894,19	666167,13
1	2774	778110,78	666236,00
1	2775	778330,83	666306,28
1	2776	778530,34	666369,85
1	2777	778798,54	666455,26
1	2778	778810,31	666459,02
1	2779	778830,13	666465,37
1	2780	778837,40	666467,69
1	2781	778849,78	666471,65
1	2782	778849,68	666469,85
1	2783	778947,06	666432,35
1	2784	778952,19	666431,25
1	2785	779026,29	666400,34
1	2786	779025,40	666397,51
1	2787	779053,99	666385,51
1	2788	779134,60	666351,71
1	2789	779243,99	666305,84
1	2790	779277,19	666291,93
1	2791	779303,59	666280,87
1	2792	779334,80	666267,78
1	2793	779394,77	666242,63
1	2794	779429,38	666228,12
1	2795	779461,00	666214,94
1	2796	779536,18	666183,60
1	2797	779605,34	666154,77
1	2798	779659,54	666132,18
1	2799	779747,62	666095,46
1	2800	779768,66	666086,57
1	2801	779843,60	666054,94
1	2802	779973,60	666000,02
1	2803	780081,85	665954,32
1	2804	780117,08	665939,44
1	2805	780119,29	665938,52
1	2806	780124,90	665936,35
1	2807	780131,59	665933,71
1	2808	780157,34	665923,03
1	2809	780197,17	665906,49
1	2810	780236,01	665890,38
1	2811	780276,22	665873,70
1	2812	780458,72	665797,95
1	2813	780471,31	665794,24
1	2814	780489,32	665787,11
1	2815	780689,03	665708,26
1	2816	781026,76	665574,16
1	2817	781324,36	665454,06
1	2818	781377,99	665424,43
1	2819	781376,15	665421,04
1	2820	781684,64	665295,30

<i>nr obszaru</i>	<i>lp.</i>	<i>x</i>	<i>y</i>
1	2821	782201,04	665092,56
1	2822	782459,74	664989,64
1	2823	782468,79	664986,04
1	2824	782714,20	664888,42
1	2825	783275,41	664666,07
1	2826	783264,50	664646,33
1	2827	783275,90	664641,84
1	2828	783289,43	664636,49
1	2829	783312,18	664627,53
1	2830	783325,06	664622,46
1	2831	783338,22	664617,27
1	2832	783340,13	664616,55
1	2833	783369,76	664604,83
1	2834	783400,26	664592,79
1	2835	783429,50	664581,24
1	2836	783462,27	664568,32
1	2837	783465,24	664567,15
1	2838	783479,37	664561,55
1	2839	783493,85	664555,81
1	2840	783530,96	664541,14
1	2841	783555,64	664531,37
1	2842	783565,85	664527,32
1	2843	783604,08	664512,32
1	2844	783632,16	664500,96
1	2845	783717,02	664467,21
1	2846	783726,36	664463,49
1	2847	783945,71	664376,04
1	2848	783978,09	664363,21
1	2849	784172,70	664286,04
1	2850	784240,73	664259,07
1	2851	784384,23	664202,18
1	2852	784388,80	664200,36
1	2853	784448,37	664186,46
1	2854	784471,39	664185,64
1	2855	784498,60	664186,13
1	2856	784526,92	664187,77
1	2857	784563,35	664189,89
1	2858	784609,05	664192,55
1	2859	784640,73	664194,39
1	2860	784735,73	664201,13
1	2861	784818,31	664206,99
1	2862	784849,85	664209,22
1	2863	784889,05	664200,65
1	2864	784959,62	664185,21
1	2865	785034,15	664168,89
1	2866	785228,52	664126,35
1	2867	785421,77	664148,66
1	2868	785427,72	664149,44
1	2869	785474,43	664155,24

<i>nr obszaru</i>	<i>lp.</i>	<i>x</i>	<i>y</i>
1	2870	785528,47	664161,96
1	2871	785579,01	664168,23
1	2872	785686,71	664186,69
1	2873	785860,36	664209,56
1	2874	785878,69	664211,98
1	2875	785895,55	664214,20
1	2876	785924,65	664218,03
1	2877	785948,36	664221,15
1	2878	785971,58	664224,21
1	2879	786011,75	664229,50
1	2880	786064,82	664236,49
1	2881	786120,49	664243,82
1	2882	786123,46	664244,21
1	2883	786191,18	664253,13
1	2884	786229,66	664257,85
1	2885	786233,64	664258,34
1	2886	786290,58	664265,33
1	2887	786333,50	664270,60
1	2888	786368,17	664274,86
1	2889	786402,46	664279,06
1	2890	786544,14	664298,44
1	2891	786548,10	664298,96
1	2892	786680,83	664316,45
1	2893	786756,18	664326,38
1	2894	786844,94	664338,08
1	2895	786970,45	664354,61
1	2896	787200,60	664384,93
1	2897	787206,78	664385,75
1	2898	787443,97	664417,17
1	2899	787482,60	664420,57
1	2900	787545,11	664409,50
1	2901	787561,01	664404,52
1	2902	787601,32	664379,22
1	2903	787639,53	664338,99
1	2904	787788,60	664095,35
1	2905	787837,72	664013,35
1	2906	787928,64	663865,74
1	2907	787950,71	663827,29
1	2908	787970,90	663792,11
1	2909	787988,86	663764,95
1	2910	788014,92	663737,15
1	2911	788031,20	663727,02
1	2912	788080,16	663704,63
1	2913	788146,58	663674,26
1	2914	788181,71	663658,07
1	2915	788216,80	663641,83
1	2916	788251,80	663625,61
1	2917	788267,62	663618,29
1	2918	788355,37	663579,57

<i>nr obszaru</i>	<i>lp.</i>	<i>x</i>	<i>y</i>
1	2919	788459,18	663533,77
1	2920	788554,55	663491,70
1	2921	788562,85	663487,90
1	2922	788695,44	663427,29
1	2923	788764,18	663395,86
1	2924	788813,66	663373,24
1	2925	788985,08	663297,28
1	2926	789116,32	663234,72
1	2927	789173,19	663215,83
1	2928	789209,32	663216,44
1	2929	789215,65	663216,54
1	2930	789553,87	663220,71
1	2931	789831,15	663225,04
2	1	790619,87	660225,41
2	2	790628,02	660216,32
2	3	791019,61	660379,31
2	4	791035,82	660401,16
2	5	791039,11	660405,87
2	6	791057,67	660431,15
2	7	791103,46	660493,49
2	8	791144,34	660549,18
2	9	791176,06	660592,37
2	10	791186,41	660607,50
2	11	791253,85	660706,18
2	12	791317,22	660794,61
2	13	791381,61	660884,47
2	14	791421,48	660940,10
2	15	791424,11	660943,78
2	16	791473,82	661013,09
2	17	791475,98	661016,05
2	18	791600,05	661185,60
2	19	791664,35	661275,25
2	20	791779,10	661251,65
2	21	791848,60	661237,35
2	22	791937,40	661219,08
2	23	791989,14	661208,45
2	24	792042,34	661197,51
2	25	792095,55	661186,57
2	26	792236,90	661157,48
2	27	792346,87	661134,87
2	28	792532,30	661096,73
2	29	792596,72	661083,48
2	30	792623,69	661077,93
2	31	792654,98	661071,49
2	32	792656,81	661075,61
2	33	792662,43	661073,46
2	34	792664,25	661077,71
2	35	792767,35	661317,87
2	36	792770,36	661324,76

<i>nr obszaru</i>	<i>lp.</i>	<i>x</i>	<i>y</i>
2	37	792819,78	661438,11
2	38	792840,09	661435,97
2	39	792860,02	661433,88
2	40	792863,22	661434,24
2	41	792949,85	661443,85
2	42	793046,75	661455,18
2	43	793080,49	661459,15
2	44	793107,57	661462,31
2	45	793193,44	661472,36
2	46	793286,69	661483,02
2	47	793291,67	661483,59
2	48	793358,76	661491,25
2	49	793449,24	661501,59
2	50	793561,88	661518,97
2	51	793571,61	661520,47
2	52	793584,25	661522,42
2	53	793632,94	661529,94
2	54	793669,52	661535,58
2	55	793703,71	661540,85
2	56	793733,56	661545,46
2	57	793760,72	661549,65
2	58	793811,68	661568,23
2	59	793852,95	661583,27
2	60	793892,00	661597,51
2	61	793938,80	661614,57
2	62	793983,03	661630,97
2	63	794026,29	661647,07
2	64	794132,42	661686,57
2	65	794197,55	661710,80
2	66	794208,51	661714,78
2	67	794211,62	661720,43
2	68	794212,82	661734,45
2	69	794403,54	661738,51
2	70	794456,85	661707,76
2	71	794503,01	661681,13
2	72	794585,07	661668,73
2	73	794661,61	661657,17
2	74	794697,40	661651,76
2	75	794758,56	661655,63
2	76	794855,38	661661,72
2	77	794934,25	661666,68
2	78	795027,29	661672,55
2	79	795037,61	661651,01
2	80	795064,42	661649,78
2	81	795090,62	661648,58
2	82	795182,67	661644,37
2	83	795200,85	661643,53
2	84	795220,68	661642,62
2	85	795253,09	661641,14

<i>nr obszaru</i>	<i>lp.</i>	<i>x</i>	<i>y</i>
2	86	795267,24	661640,49
2	87	795287,31	661639,57
2	88	795294,24	661639,26
2	89	795303,76	661638,82
2	90	795341,22	661637,10
2	91	795355,59	661636,44
2	92	795364,78	661636,02
2	93	795384,58	661635,12
2	94	795406,65	661634,11
2	95	795434,01	661632,85
2	96	795468,18	661631,28
2	97	795484,73	661630,53
2	98	795493,03	661630,15
2	99	795510,19	661629,36
2	100	795538,06	661628,08
2	101	795552,86	661627,40
2	102	795567,72	661626,72
2	103	795610,73	661624,75
2	104	795614,50	661623,40
2	105	795653,80	661591,04
2	106	795733,50	661633,69
2	107	795740,51	661625,90
2	108	795747,70	661617,89
2	109	795760,66	661603,47
2	110	795787,53	661573,59
2	111	795810,92	661547,58
2	112	795828,16	661528,43
2	113	795845,35	661509,28
2	114	795858,34	661494,86
2	115	795869,19	661482,79
2	116	795881,24	661469,38
2	117	795907,04	661440,69
2	118	795919,88	661426,42
2	119	795939,95	661404,10
2	120	795952,17	661390,51
2	121	795979,79	661359,80
2	122	795984,20	661362,37
2	123	796019,42	661323,21
2	124	796060,08	661277,98
2	125	796097,10	661236,81
2	126	796107,73	661224,99
2	127	796133,54	661196,27
2	128	796136,81	661192,65
2	129	796170,31	661155,39
2	130	796172,50	661156,67
2	131	796196,76	661171,28
2	132	796280,20	661221,76
2	133	796310,53	661166,58
2	134	796311,49	661164,83

<i>nr obszaru</i>	<i>lp.</i>	<i>x</i>	<i>y</i>
2	135	796312,46	661163,07
2	136	796334,31	661123,34
2	137	796359,75	661077,05
2	138	796368,84	661060,52
2	139	796377,97	661043,92
2	140	796384,48	661032,07
2	141	796406,24	660992,48
2	142	796411,88	660982,24
2	143	796427,38	660954,04
2	144	796433,52	660942,86
2	145	796433,72	660942,48
2	146	796439,71	660931,74
2	147	796451,23	660911,05
2	148	796462,74	660890,38
2	149	796501,09	660821,52
2	150	796528,67	660772,01
2	151	796534,88	660760,83
2	152	796541,08	660749,70
2	153	796550,21	660733,32
2	154	796553,49	660727,41
2	155	796559,18	660717,20
2	156	796564,98	660706,79
2	157	796568,07	660701,23
2	158	796576,96	660685,29
2	159	796589,29	660663,12
2	160	796592,87	660656,70
2	161	796608,92	660627,86
2	162	796619,99	660607,99
2	163	796630,56	660588,98
2	164	796649,66	660554,68
2	165	796665,62	660526,01
2	166	796675,52	660508,24
2	167	796686,30	660488,89
2	168	796699,98	660464,30
2	169	796710,43	660445,65
2	170	796721,14	660426,54
2	171	796742,35	660388,68
2	172	796759,31	660358,42
2	173	796772,60	660334,69
2	174	796786,19	660310,44
2	175	796798,07	660289,25
2	176	796806,96	660273,38
2	177	796817,47	660254,61
2	178	796820,89	660248,51
2	179	796844,64	660219,11
2	180	796849,39	660213,24
2	181	796864,70	660193,33
2	182	796867,42	660190,40
2	183	796883,72	660172,91

<i>nr obszaru</i>	<i>lp.</i>	<i>x</i>	<i>y</i>
2	184	796437,02	659895,20
2	185	796474,35	659854,78
2	186	796494,48	659833,00
2	187	796503,74	659822,96
2	188	796524,64	659800,84
2	189	796538,78	659785,87
2	190	796546,65	659777,54
2	191	796551,18	659772,76
2	192	796562,98	659760,25
2	193	796579,58	659742,69
2	194	796615,75	659704,39
2	195	796680,79	659635,54
2	196	796712,58	659601,62
2	197	796753,07	659558,43
2	198	796757,26	659553,91
2	199	796761,17	659549,57
2	200	796756,99	659545,23
2	201	796803,28	659494,45
2	202	796835,28	659459,32
2	203	796857,68	659434,77
2	204	796880,14	659410,19
2	205	796923,51	659359,39
2	206	796952,96	659327,35
2	207	796982,75	659294,95
2	208	797014,09	659264,54
2	209	797107,66	659163,01
2	210	797131,46	659137,25
2	211	797164,79	659101,04
2	212	797201,72	659061,24
2	213	797306,02	658948,37
2	214	797355,76	658893,79
2	215	797372,87	658874,86
2	216	797405,26	658839,02
2	217	797438,12	658802,64
2	218	797477,62	658758,92
2	219	797493,62	658741,21
2	220	797504,51	658729,17
2	221	797526,22	658705,13
2	222	797535,45	658694,92
2	223	797547,94	658681,09
2	224	797568,87	658657,92
2	225	797583,90	658641,31
2	226	797598,51	658625,12
2	227	797612,73	658609,38
2	228	797621,51	658599,66
2	229	797635,25	658584,45
2	230	797641,36	658577,69
2	231	797670,11	658545,87
2	232	797694,89	658518,83

<i>nr obszaru</i>	<i>lp.</i>	<i>x</i>	<i>y</i>
2	233	797724,07	658487,10
2	234	797753,00	658455,63
2	235	797804,90	658399,21
2	236	797834,85	658366,95
2	237	797855,67	658344,51
2	238	797883,64	658314,38
2	239	797888,31	658318,17
2	240	797888,43	658318,05
2	241	797920,46	658342,27
2	242	797987,61	658393,04
2	243	798038,84	658431,76
2	244	798059,85	658447,66
2	245	798081,43	658463,98
2	246	798102,86	658480,18
2	247	798128,41	658499,50
2	248	798201,21	658554,54
2	249	798255,24	658595,38
2	250	798265,63	658601,99
2	251	798290,84	658629,56
2	252	798382,97	658730,24
2	253	798432,62	658784,51
2	254	798488,74	658845,85
2	255	798496,14	658853,95
2	256	798541,88	658900,68
2	257	798595,96	658956,47
2	258	798616,09	658977,24
2	259	798656,11	659018,53
2	260	798678,54	659041,29
2	261	798683,01	659047,31
2	262	798737,33	659120,31
2	263	798746,55	659137,43
2	264	798754,39	659153,67
2	265	798762,02	659170,80
2	266	798795,92	659218,05
2	267	798826,64	659260,81
2	268	798826,36	659275,06
2	269	798814,21	659300,82
2	270	798825,50	659343,38
2	271	798882,18	659421,75
2	272	798923,76	659459,01
2	273	798939,01	659459,84
2	274	798979,14	659488,96
2	275	798999,29	659508,31
2	276	799014,38	659522,78
2	277	799026,35	659534,28
2	278	799066,93	659585,07
2	279	799082,01	659602,47
2	280	799098,73	659620,11
2	281	799130,88	659654,04

<i>nr obszaru</i>	<i>lp.</i>	<i>x</i>	<i>y</i>
2	282	799147,91	659673,72
2	283	799163,19	659695,91
2	284	799172,42	659706,12
2	285	799204,06	659751,58
2	286	799221,19	659764,94
2	287	799241,05	659811,70
2	288	799271,11	659912,24
2	289	799304,68	659945,95
2	290	799311,03	659990,70
2	291	799304,08	660043,06
2	292	799305,79	660084,68
2	293	799305,86	660084,66
2	294	799318,64	660127,37
2	295	799357,50	660143,32
2	296	799359,01	660148,34
2	297	799366,06	660163,82
2	298	799364,56	660187,79
2	299	799362,75	660200,70
2	300	799363,31	660223,79
2	301	799367,08	660252,73
2	302	799384,70	660301,86
2	303	799383,27	660328,04
2	304	799418,54	660425,36
2	305	799423,21	660543,51
2	306	799426,37	660578,69
2	307	799445,23	660637,77
2	308	799484,19	660759,76
2	309	799560,91	660999,98
2	310	799581,46	661064,35
2	311	799633,29	661033,17
2	312	799649,46	661023,43
2	313	799662,09	661017,50
2	314	799682,34	661007,99
2	315	799687,37	661018,16
2	316	799749,48	661173,14
2	317	799740,58	661186,43
2	318	799724,83	661214,03
2	319	799709,43	661240,14
2	320	799685,20	661282,80
2	321	799665,38	661317,67
2	322	799606,24	661421,76
2	323	799567,72	661514,08
2	324	799555,22	661546,48
2	325	799554,36	661548,71
2	326	799554,50	661561,22
2	327	799523,02	661635,43
2	328	799518,01	661656,63
2	329	799512,27	661683,60
2	330	799489,73	661714,00

<i>nr obszaru</i>	<i>lp.</i>	<i>x</i>	<i>y</i>
2	331	799473,64	661753,40
2	332	799478,99	661754,08
2	333	799435,29	661861,19
2	334	799422,79	661891,85
2	335	799393,38	661963,92
2	336	799369,88	662021,53
2	337	799364,37	662021,28
2	338	799292,98	662193,62
2	339	799291,47	662196,69
2	340	799281,07	662217,94
2	341	799276,91	662217,43
2	342	799208,07	662209,12
2	343	799090,97	662194,97
2	344	799069,04	662308,02
2	345	799048,88	662412,03
2	346	799047,93	662416,94
2	347	799042,84	662443,17
2	348	799036,25	662477,14
2	349	799030,03	662509,26
2	350	799028,80	662515,54
2	351	799023,88	662540,89
2	352	799013,93	662592,25
2	353	799010,82	662608,26
2	354	799015,71	662609,34
2	355	799007,72	662650,54
2	356	799001,63	662681,94
2	357	798981,63	662785,08
2	358	798978,79	662799,73
2	359	798975,29	662817,82
2	360	798967,06	662860,16
2	361	798955,59	662919,37
2	362	798941,71	662990,91
2	363	798929,04	663056,26
2	364	798918,42	663111,02
2	365	798916,14	663122,78
2	366	798911,23	663121,81
2	367	798816,97	663096,47
2	368	798710,56	663059,10
2	369	798721,65	663097,06
2	370	798717,25	663210,74
2	371	798715,52	663210,91
2	372	798710,58	663211,39
2	373	798705,55	663211,87
2	374	798705,85	663217,74
2	375	798708,21	663265,51
2	376	798711,96	663341,08
2	377	798713,74	663377,07
2	378	798734,80	663390,93
2	379	798762,45	663409,15

<i>nr obszaru</i>	<i>lp.</i>	<i>x</i>	<i>y</i>
2	380	798838,90	663459,51
2	381	798842,24	663461,71
2	382	798874,89	663483,22
2	383	798908,20	663505,16
2	384	798938,53	663525,14
2	385	798978,60	663551,54
2	386	799029,32	663585,58
2	387	799057,31	663604,37
2	388	799084,48	663622,61
2	389	799098,09	663631,76
2	390	799111,64	663640,86
2	391	799117,80	663644,97
2	392	799140,87	663660,89
2	393	799175,52	663684,78
2	394	799201,78	663702,88
2	395	799243,96	663731,95
2	396	799273,28	663752,17
2	397	799278,38	663752,88
2	398	799299,29	663755,78
2	399	799325,29	663759,40
2	400	799455,71	663777,55
2	401	799499,20	663783,59
2	402	799507,12	663793,78
2	403	799524,35	663816,00
2	404	799542,67	663839,65
2	405	799571,66	663877,05
2	406	799584,45	663893,52
2	407	799596,10	663908,55
2	408	799620,09	663939,48
2	409	799625,14	663946,00
2	410	799639,07	663986,88
2	411	799655,84	664036,17
2	412	799628,67	664273,99
2	413	799618,20	664365,65
2	414	799614,57	664397,47
2	415	799612,33	664417,11
2	416	799612,25	664417,85
2	417	799568,82	664532,61
2	418	799558,35	664560,28
2	419	799553,75	664572,37
2	420	799369,07	664575,29
2	421	799294,23	664592,50
2	422	799230,24	664607,21
2	423	799172,24	664620,54
2	424	799149,91	664622,51
2	425	799120,90	664625,07
2	426	799106,93	664626,31
2	427	799018,28	664634,14
2	428	799017,55	664634,21

<i>nr obszaru</i>	<i>lp.</i>	<i>x</i>	<i>y</i>
2	429	798991,18	664636,72
2	430	798990,09	664636,82
2	431	798976,82	664639,68
2	432	798965,33	664644,32
2	433	798959,07	664650,25
2	434	798938,72	664687,25
2	435	798897,05	664763,02
2	436	798894,11	664768,36
2	437	798829,98	664884,97
2	438	798825,77	664889,26
2	439	798801,71	664913,77
2	440	798790,75	664930,59
2	441	798782,90	664946,63
2	442	798842,44	664990,88
2	443	798877,39	665017,48
2	444	798896,14	665031,74
2	445	798935,07	665061,35
2	446	798948,96	665070,06
2	447	798959,80	665076,84
2	448	798998,44	665101,03
2	449	799017,93	665113,23
2	450	799127,92	665182,08
2	451	799326,14	665297,63
2	452	799374,40	665325,83
2	453	799379,58	665328,85
2	454	799483,44	665389,54
2	455	799597,65	665456,26
2	456	799650,67	665487,23
2	457	799663,54	665497,75
2	458	799811,36	665536,80
2	459	799942,57	665197,39
2	460	800360,89	664748,89
2	461	800915,74	664153,11
2	462	800906,10	664142,11
2	463	800858,45	664096,55
2	464	800846,41	664085,46
2	465	800851,53	664065,04
2	466	800879,57	663953,20
2	467	800902,72	663860,81
2	468	800856,92	663807,27
2	469	800836,26	663809,24
2	470	800808,45	663811,89
2	471	800775,20	663806,13
2	472	800773,72	663805,87
2	473	800723,18	663788,21
2	474	800689,55	663798,08
2	475	800655,90	663807,94
2	476	800622,27	663817,80
2	477	800588,64	663827,67

<i>nr obszaru</i>	<i>lp.</i>	<i>x</i>	<i>y</i>
2	478	800564,82	663839,74
2	479	800498,69	663873,21
2	480	800485,13	663880,07
2	481	800426,87	663891,70
2	482	800396,46	663897,77
2	483	800356,09	663905,83
2	484	800346,95	663904,72
2	485	800283,27	663835,98
2	486	800279,88	663832,30
2	487	800252,19	663802,41
2	488	800227,91	663776,19
2	489	800220,76	663768,47
2	490	800203,76	663750,11
2	491	800192,81	663738,29
2	492	800174,37	663718,38
2	493	800146,96	663688,78
2	494	800125,99	663673,74
2	495	800119,45	663669,03
2	496	800101,86	663656,42
2	497	800082,33	663642,40
2	498	800074,58	663629,66
2	499	800049,96	663589,17
2	500	800025,65	663549,21
2	501	800025,28	663547,95
2	502	800016,04	663516,05
2	503	800012,37	663503,35
2	504	800006,35	663482,59
2	505	799995,97	663446,73
2	506	799985,31	663409,91
2	507	799979,69	663390,49
2	508	799972,36	663365,22
2	509	799967,30	663347,72
2	510	799962,85	663332,33
2	511	799909,28	663311,35
2	512	799845,74	663286,45
2	513	799838,20	663283,49
2	514	799835,30	663261,47
2	515	799832,27	663238,65
2	516	799831,05	663229,22
2	517	799835,62	663210,05
2	518	799839,06	663195,64
2	519	799842,77	663180,06
2	520	799847,72	663159,33
2	521	799857,83	663116,87
2	522	799868,16	663073,55
2	523	799872,11	663057,01
2	524	799782,20	663056,54
2	525	799783,50	663050,68
2	526	799784,54	663045,99

<i>nr obszaru</i>	<i>lp.</i>	<i>x</i>	<i>y</i>
2	527	799790,77	663017,66
2	528	799802,45	662964,73
2	529	799805,86	662949,25
2	530	799832,82	662829,73
2	531	799837,14	662810,55
2	532	799875,29	662642,67
2	533	799868,71	662641,21
2	534	799871,90	662628,73
2	535	799865,24	662627,91
2	536	799866,38	662621,86
2	537	799873,89	662593,36
2	538	799908,92	662460,25
2	539	799916,91	662428,50
2	540	799928,79	662381,32
2	541	799961,49	662251,43
2	542	799978,43	662184,92
2	543	799996,47	662114,11
2	544	800005,52	662078,57
2	545	800013,34	662044,89
2	546	800014,24	662040,99
2	547	800055,35	661863,91
2	548	800091,75	661725,52
2	549	800108,72	661657,65
2	550	800115,41	661655,64
2	551	800123,31	661624,02
2	552	800137,41	661565,68
2	553	800149,64	661515,13
2	554	800155,76	661483,70
2	555	800164,04	661441,20
2	556	800164,27	661440,02
2	557	800148,47	661396,28
2	558	800127,27	661337,63
2	559	800123,82	661323,15
2	560	800110,66	661268,10
2	561	800108,91	661260,05
2	562	800095,34	661198,21
2	563	800074,64	661103,75
2	564	800063,06	661078,80
2	565	800049,12	661042,05
2	566	800046,97	661031,21
2	567	800045,70	661019,27
2	568	800052,75	660981,30
2	569	800054,08	660967,17
2	570	800051,17	660966,38
2	571	800056,16	660939,78
2	572	800065,21	660933,72
2	573	800067,31	660931,35
2	574	800088,19	660882,14
2	575	800112,98	660823,68

<i>nr obszaru</i>	<i>lp.</i>	<i>x</i>	<i>y</i>
2	576	800117,72	660812,50
2	577	800118,12	660811,57
2	578	800123,40	660799,10
2	579	800139,52	660761,11
2	580	800145,40	660723,66
2	581	800144,41	660707,65
2	582	800144,11	660678,66
2	583	800147,76	660677,48
2	584	800143,95	660655,84
2	585	800141,51	660641,89
2	586	800137,05	660616,51
2	587	800131,86	660587,03
2	588	800129,32	660572,50
2	589	800126,77	660558,00
2	590	800121,44	660527,72
2	591	800115,85	660495,87
2	592	800112,05	660474,23
2	593	800110,26	660464,11
2	594	800106,94	660445,23
2	595	800101,79	660415,93
2	596	800083,19	660363,22
2	597	800072,93	660338,54
2	598	800062,44	660313,30
2	599	800045,25	660271,94
2	600	800042,06	660264,26
2	601	800036,85	660253,19
2	602	800031,69	660242,24
2	603	800028,29	660235,01
2	604	800023,77	660225,40
2	605	800018,19	660213,55
2	606	800013,84	660204,32
2	607	800010,22	660196,62
2	608	800005,78	660187,20
2	609	799997,09	660168,75
2	610	799992,83	660159,70
2	611	799982,11	660138,66
2	612	799971,96	660117,42
2	613	799961,75	660096,04
2	614	799956,00	660085,24
2	615	799950,29	660074,51
2	616	799941,40	660064,37
2	617	799924,72	660045,33
2	618	799911,79	660030,56
2	619	799903,64	660021,26
2	620	799895,03	660011,44
2	621	799890,72	660006,52
2	622	799886,42	660001,61
2	623	799882,10	659996,69
2	624	799835,75	659943,77

<i>nr obszaru</i>	<i>lp.</i>	<i>x</i>	<i>y</i>
2	625	799819,59	659925,33
2	626	799802,65	659906,01
2	627	799785,78	659886,73
2	628	799782,49	659880,27
2	629	799771,14	659857,93
2	630	799759,79	659835,58
2	631	799752,31	659820,87
2	632	799744,97	659806,42
2	633	799721,03	659759,26
2	634	799711,36	659740,24
2	635	799710,95	659739,43
2	636	799697,15	659699,07
2	637	799690,13	659678,53
2	638	799677,89	659642,74
2	639	799675,62	659636,12
2	640	799662,74	659598,43
2	641	799651,36	659565,12
2	642	799642,37	659538,80
2	643	799638,78	659531,15
2	644	799618,20	659487,21
2	645	799607,59	659464,56
2	646	799601,66	659451,88
2	647	799596,30	659440,47
2	648	799589,77	659426,51
2	649	799583,37	659412,83
2	650	799577,47	659400,24
2	651	799574,49	659393,90
2	652	799558,19	659366,12
2	653	799541,73	659338,08
2	654	799518,04	659297,70
2	655	799515,80	659293,88
2	656	799508,62	659281,65
2	657	799500,31	659267,49
2	658	799493,03	659254,94
2	659	799492,42	659253,91
2	660	799489,01	659248,02
2	661	799462,65	659202,58
2	662	799453,76	659187,27
2	663	799452,65	659185,36
2	664	799448,34	659177,92
2	665	799445,34	659172,74
2	666	799444,33	659171,00
2	667	799441,60	659165,45
2	668	799429,18	659140,18
2	669	799416,85	659115,09
2	670	799405,77	659092,53
2	671	799401,32	659083,49
2	672	799396,88	659074,44
2	673	799392,42	659065,37

<i>nr obszaru</i>	<i>lp.</i>	<i>x</i>	<i>y</i>
2	674	799381,02	659042,15
2	675	799368,94	659017,57
2	676	799124,79	659094,51
2	677	798947,40	659155,11
2	678	798945,06	659151,98
2	679	798940,88	659142,20
2	680	798940,33	659139,25
2	681	798939,62	659138,62
2	682	798939,67	659129,43
2	683	798940,48	659109,40
2	684	798940,65	659105,90
2	685	798940,92	659099,89
2	686	798941,58	659065,76
2	687	798941,38	659063,02
2	688	798945,01	659054,25
2	689	798955,18	659043,08
2	690	798952,64	659035,76
2	691	798938,67	658995,28
2	692	798877,62	658913,51
2	693	798844,63	658878,24
2	694	798832,94	658818,75
2	695	798829,41	658813,89
2	696	798805,24	658780,72
2	697	798745,41	658698,61
2	698	798710,60	658650,75
2	699	798688,12	658661,56
2	700	798671,48	658637,94
2	701	798668,16	658633,60
2	702	798664,96	658636,15
2	703	798662,55	658638,07
2	704	798657,53	658641,18
2	705	798615,77	658692,19
2	706	798572,75	658642,24
2	707	798573,84	658638,23
2	708	798580,37	658614,26
2	709	798581,12	658592,94
2	710	798576,81	658556,80
2	711	798601,40	658527,65
2	712	798604,52	658514,89
2	713	798562,79	658525,21
2	714	798531,33	658529,53
2	715	798528,19	658517,35
2	716	798537,41	658458,58
2	717	798527,03	658449,67
2	718	798457,34	658464,73
2	719	798427,21	658427,89
2	720	798390,46	658382,99
2	721	798383,93	658341,81
2	722	798332,24	658319,69

<i>nr obszaru</i>	<i>lp.</i>	<i>x</i>	<i>y</i>
2	723	798312,72	658295,25
2	724	798297,80	658276,58
2	725	798294,60	658273,69
2	726	798273,95	658255,08
2	727	798249,27	658232,84
2	728	798220,85	658217,18
2	729	798203,72	658192,41
2	730	798137,83	658097,15
2	731	798109,08	658077,76
2	732	798104,03	658074,40
2	733	798030,14	658025,20
2	734	797971,95	658026,69
2	735	797858,35	658018,36
2	736	797826,11	657992,96
2	737	797767,84	657962,27
2	738	797730,31	657972,65
2	739	797683,60	657995,57
2	740	797676,02	657999,29
2	741	797618,22	657983,06
2	742	797574,58	657967,14
2	743	797545,94	657946,70
2	744	797539,48	657942,08
2	745	797499,41	657883,71
2	746	797454,81	657875,53
2	747	797433,04	657878,97
2	748	797364,42	657889,54
2	749	797354,71	657852,38
2	750	797324,12	657840,68
2	751	797318,32	657839,07
2	752	797287,87	657830,72
2	753	797258,43	657808,55
2	754	797244,34	657807,70
2	755	797229,48	657782,80
2	756	797212,68	657774,97
2	757	797167,60	657734,24
2	758	797154,98	657710,46
2	759	797154,07	657697,47
2	760	797155,14	657679,26
2	761	797155,86	657675,01
2	762	797161,83	657639,56
2	763	797177,01	657624,97
2	764	797193,41	657600,90
2	765	797194,57	657596,04
2	766	797195,71	657591,17
2	767	797203,02	657589,00
2	768	797210,65	657587,20
2	769	797217,42	657582,85
2	770	797235,05	657572,74
2	771	797266,04	657556,05

<i>nr obszaru</i>	<i>lp.</i>	<i>x</i>	<i>y</i>
2	772	797266,04	657556,05
2	773	797247,59	657551,96
2	774	797236,71	657538,89
2	775	797213,75	657541,69
2	776	797213,33	657546,01
2	777	797054,72	657533,32
2	778	796994,22	657523,98
2	779	796986,68	657520,59
2	780	796718,38	657493,53
2	781	796715,12	657488,32
2	782	796700,78	657491,46
2	783	796681,52	657495,88
2	784	796643,88	657504,35
2	785	796583,74	657517,88
2	786	796526,39	657533,70
2	787	796476,32	657547,51
2	788	796449,52	657554,91
2	789	796438,50	657557,95
2	790	796394,65	657570,06
2	791	796325,18	657589,23
2	792	796297,80	657596,33
2	793	796264,04	657605,06
2	794	796216,39	657617,39
2	795	796173,14	657628,58
2	796	796128,61	657640,53
2	797	796111,21	657645,20
2	798	796093,91	657649,86
2	799	796080,85	657653,37
2	800	796020,19	657669,67
2	801	795979,08	657679,71
2	802	795939,84	657689,28
2	803	795898,45	657699,38
2	804	795859,35	657736,78
2	805	795848,29	657754,14
2	806	795825,46	657790,02
2	807	795780,85	657860,13
2	808	795761,71	657867,87
2	809	795728,57	657881,29
2	810	795689,22	657897,22
2	811	795652,02	657912,28
2	812	795616,19	657926,78
2	813	795577,95	657942,26
2	814	795518,26	657966,43
2	815	795486,14	657979,43
2	816	795470,11	657985,92
2	817	795452,12	657993,20
2	818	795429,20	658002,50
2	819	795390,03	658018,36
2	820	795386,27	658019,87

<i>nr obszaru</i>	<i>lp.</i>	<i>x</i>	<i>y</i>
2	821	795385,11	658111,56
2	822	795329,92	658123,54
2	823	795279,51	658134,48
2	824	795226,22	658146,04
2	825	795172,84	658157,62
2	826	795096,05	658154,83
2	827	795080,65	658146,54
2	828	795052,42	658131,31
2	829	795011,19	658109,07
2	830	794969,22	658102,20
2	831	794950,68	658099,17
2	832	794907,05	658091,78
2	833	794891,50	658089,14
2	834	794849,71	658082,00
2	835	794825,58	658077,87
2	836	794809,67	658075,14
2	837	794801,19	658074,54
2	838	794764,48	658071,98
2	839	794691,34	658066,87
2	840	794652,35	658064,14
2	841	794642,86	658066,40
2	842	794572,19	658081,25
2	843	794519,43	658093,72
2	844	794501,10	658100,05
2	845	794480,61	658109,35
2	846	794440,29	658122,03
2	847	794423,25	658127,40
2	848	794386,91	658134,28
2	849	794378,11	658135,94
2	850	794369,28	658137,63
2	851	794352,73	658140,75
2	852	794310,74	658149,85
2	853	794197,38	658181,99
2	854	794100,13	658192,55
2	855	794084,31	658195,53
2	856	794056,34	658201,28
2	857	794028,82	658206,95
2	858	794024,87	658207,76
2	859	793991,94	658205,00
2	860	793944,90	658201,04
2	861	793936,11	658200,34
2	862	793918,95	658200,95
2	863	793907,68	658201,54
2	864	793852,23	658219,09
2	865	793798,84	658239,02
2	866	793792,74	658239,38
2	867	793771,31	658291,67
2	868	793824,45	658487,83
2	869	793783,53	658499,24

<i>nr obszaru</i>	<i>lp.</i>	<i>x</i>	<i>y</i>
2	870	793763,73	658504,75
2	871	793747,75	658509,20
2	872	793737,05	658512,19
2	873	793734,14	658513,00
2	874	793711,13	658510,96
2	875	793701,38	658510,15
2	876	793649,43	658507,07
2	877	793612,93	658504,90
2	878	793595,16	658503,84
2	879	793579,95	658506,80
2	880	793539,49	658508,75
2	881	793520,79	658509,65
2	882	793498,94	658506,74
2	883	793460,32	658501,60
2	884	793421,10	658496,37
2	885	793405,48	658494,29
2	886	793385,42	658494,69
2	887	793362,18	658495,16
2	888	793346,23	658495,49
2	889	793334,01	658492,85
2	890	793320,05	658489,83
2	891	793315,97	658488,96
2	892	793301,67	658482,65
2	893	793293,17	658478,88
2	894	793276,98	658471,73
2	895	793262,88	658465,50
2	896	793224,20	658448,42
2	897	793211,48	658443,99
2	898	793206,80	658442,36
2	899	793183,34	658433,93
2	900	793180,98	658432,75
2	901	793163,57	658424,02
2	902	793142,29	658415,77
2	903	793136,21	658413,42
2	904	793117,70	658399,43
2	905	793092,50	658380,38
2	906	793087,72	658375,38
2	907	793074,89	658361,96
2	908	793061,46	658352,55
2	909	793053,22	658345,86
2	910	793039,68	658334,87
2	911	793024,54	658325,12
2	912	792995,93	658306,69
2	913	792967,49	658296,09
2	914	792934,88	658284,68
2	915	792921,27	658280,14
2	916	792914,54	658286,51
2	917	792889,14	658292,28
2	918	792860,06	658328,10

<i>nr obszaru</i>	<i>lp.</i>	<i>x</i>	<i>y</i>
2	919	792836,57	658338,04
2	920	792835,28	658336,57
2	921	792814,80	658317,37
2	922	792803,74	658308,32
2	923	792794,54	658319,94
2	924	792794,52	658319,92
2	925	792792,72	658358,02
2	926	792785,09	658521,42
2	927	792780,60	658617,35
2	928	792751,36	658689,14
2	929	792723,81	658756,78
2	930	792690,42	658838,79
2	931	792690,40	658838,87
2	932	792689,99	658840,06
2	933	792694,40	658836,97
2	934	792715,82	658821,60
2	935	792729,23	658814,88
2	936	792757,63	658802,33
2	937	792771,00	658801,28
2	938	792823,89	658806,26
2	939	792836,11	658809,76
2	940	792907,62	658829,91
2	941	792914,17	658831,77
2	942	792957,01	658848,53
2	943	792983,02	658863,72
2	944	792987,81	658866,52
2	945	793009,78	658879,36
2	946	793019,20	658884,86
2	947	793025,88	658888,76
2	948	793032,57	658892,66
2	949	793032,78	658892,79
2	950	793032,95	658892,88
2	951	793033,22	658893,04
2	952	793034,17	658893,60
2	953	793035,44	658894,34
2	954	793055,64	658906,14
2	955	793078,88	658913,06
2	956	793099,00	658919,03
2	957	793107,62	658921,60
2	958	793109,05	658922,02
2	959	793119,00	658922,49
2	960	793141,38	658923,53
2	961	793166,71	658915,60
2	962	793185,86	658909,61
2	963	793192,76	658904,68
2	964	793208,19	658893,69
2	965	793214,59	658889,13
2	966	793234,54	658873,78
2	967	793259,09	658854,88

<i>nr obszaru</i>	<i>lp.</i>	<i>x</i>	<i>y</i>
2	968	793260,95	658853,45
2	969	793273,64	658853,48
2	970	793305,26	658853,57
2	971	793307,64	658853,56
2	972	793340,89	658842,67
2	973	793413,44	658818,90
2	974	793421,74	658816,17
2	975	793441,08	658816,00
2	976	793452,83	658824,89
2	977	793501,64	658861,79
2	978	793506,85	658865,44
2	979	793520,59	658875,05
2	980	793543,67	658881,95
2	981	793562,06	658886,78
2	982	793566,91	658902,01
2	983	793581,15	658950,36
2	984	793589,71	658967,14
2	985	793601,39	658981,86
2	986	793628,89	659016,53
2	987	793648,08	659020,07
2	988	793723,58	659033,97
2	989	793740,85	659037,76
2	990	793774,49	659045,14
2	991	793787,77	659048,04
2	992	793812,49	659053,46
2	993	793838,88	659059,24
2	994	793900,13	659065,89
2	995	793907,21	659066,67
2	996	793918,79	659067,92
2	997	793929,32	659069,06
2	998	793939,85	659070,20
2	999	793954,11	659071,45
2	1000	793970,67	659072,71
2	1001	793987,23	659073,96
2	1002	794006,32	659075,42
2	1003	794039,67	659078,76
2	1004	794060,01	659080,87
2	1005	794075,99	659082,42
2	1006	794174,13	659105,29
2	1007	794191,99	659105,83
2	1008	794208,67	659109,20
2	1009	794215,06	659110,50
2	1010	794232,37	659116,98
2	1011	794263,12	659135,78
2	1012	794314,65	659187,18
2	1013	794315,32	659183,09
2	1014	794335,73	659240,24
2	1015	794340,80	659255,23
2	1016	794353,80	659293,62

<i>nr obszaru</i>	<i>lp.</i>	<i>x</i>	<i>y</i>
2	1017	794364,46	659325,61
2	1018	794370,71	659344,34
2	1019	794374,72	659360,09
2	1020	794376,73	659367,99
2	1021	794380,74	659383,70
2	1022	794383,67	659394,35
2	1023	794395,08	659435,86
2	1024	794399,80	659462,85
2	1025	794400,74	659468,28
2	1026	794408,30	659496,15
2	1027	794415,21	659518,65
2	1028	794419,17	659527,93
2	1029	794412,47	659526,52
2	1030	794415,17	659567,11
2	1031	794392,39	659552,16
2	1032	794305,22	659564,63
2	1033	794196,49	659532,55
2	1034	794156,47	659542,57
2	1035	794136,11	659551,17
2	1036	794090,90	659585,37
2	1037	794056,68	659607,19
2	1038	793999,47	659648,79
2	1039	793963,47	659679,16
2	1040	793916,03	659683,90
2	1041	793898,51	659691,65
2	1042	793875,04	659703,32
2	1043	793857,32	659728,77
2	1044	793833,46	659769,95
2	1045	793795,50	659844,66
2	1046	793774,25	659873,95
2	1047	793765,27	659900,03
2	1048	793762,05	659950,16
2	1049	793565,95	659964,19
2	1050	793499,37	659949,24
2	1051	793463,56	659941,19
2	1052	793434,08	659934,57
2	1053	793413,29	659929,89
2	1054	793398,64	659926,60
2	1055	793384,58	659923,50
2	1056	793318,87	659908,93
2	1057	793288,30	659902,17
2	1058	793237,03	659890,80
2	1059	793200,71	659882,76
2	1060	793184,03	659879,05
2	1061	793143,80	659870,08
2	1062	793132,56	659867,59
2	1063	793088,23	659857,70
2	1064	793074,95	659854,74
2	1065	793033,56	659845,52

<i>nr obszaru</i>	<i>lp.</i>	<i>x</i>	<i>y</i>
2	1066	792992,93	659836,47
2	1067	792978,28	659833,21
2	1068	792945,38	659825,90
2	1069	792919,23	659820,10
2	1070	792917,57	659819,73
2	1071	792903,83	659816,68
2	1072	792887,59	659813,07
2	1073	792872,75	659809,77
2	1074	792858,02	659806,50
2	1075	792835,08	659801,42
2	1076	792832,15	659800,76
2	1077	792813,64	659796,65
2	1078	792790,68	659791,55
2	1079	792769,89	659786,93
2	1080	792749,17	659782,33
2	1081	792726,72	659777,35
2	1082	792703,99	659772,23
2	1083	792702,56	659771,91
2	1084	792701,49	659771,67
2	1085	792701,19	659771,60
2	1086	792701,00	659771,55
2	1087	792700,76	659771,50
2	1088	792691,02	659769,30
2	1089	792681,27	659767,11
2	1090	792669,57	659764,47
2	1091	792660,79	659762,49
2	1092	792647,22	659759,43
2	1093	792641,56	659758,16
2	1094	792599,20	659748,61
2	1095	792572,20	659742,91
2	1096	792550,80	659737,70
2	1097	792500,31	659726,66
2	1098	792468,04	659719,46
2	1099	792429,89	659710,50
2	1100	792418,16	659707,82
2	1101	792334,04	659688,85
2	1102	792249,05	659669,70
2	1103	792202,34	659659,33
2	1104	792118,42	659640,37
2	1105	792038,80	659622,37
2	1106	791928,34	659597,42
2	1107	791927,59	659595,60
2	1108	791906,54	659545,26
2	1109	791875,70	659471,48
2	1110	791865,29	659469,75
2	1111	791787,61	659456,82
2	1112	791722,66	659446,02
2	1113	791705,28	659443,09
2	1114	791649,64	659433,70

<i>nr obszaru</i>	<i>lp.</i>	<i>x</i>	<i>y</i>
2	1115	791615,96	659428,02
2	1116	791528,21	659413,23
2	1117	791509,50	659410,07
2	1118	791462,27	659402,20
2	1119	791413,30	659394,05
2	1120	791353,67	659384,11
2	1121	791278,66	659371,61
2	1122	791239,16	659365,03
2	1123	791135,92	659347,79
2	1124	791076,12	659944,15
2	1125	791040,21	659938,10
2	1126	791004,30	659932,04
2	1127	790962,57	659925,00
2	1128	790799,55	659897,53
2	1129	790740,09	659887,52
2	1130	790635,96	659869,97
2	1131	790628,00	659868,65
2	1132	790627,83	659874,72
2	1133	790622,59	660065,68
2	1134	790619,87	660225,41
3	1	755888,73	637459,07
3	2	755894,27	637451,04
3	3	755938,25	637387,40
3	4	755955,30	637362,73
3	5	755972,92	637337,25
3	6	755991,38	637310,53
3	7	756010,42	637282,99
3	8	756012,52	637279,95
3	9	756030,31	637254,21
3	10	756050,77	637224,62
3	11	756072,37	637193,37
3	12	756095,09	637160,49
3	13	756111,58	637136,65
3	14	756135,19	637102,49
3	15	756193,15	637018,68
3	16	756198,28	637011,26
3	17	756253,40	636931,55
3	18	756382,59	636755,58
3	19	756492,94	636605,28
3	20	756494,53	636603,12
3	21	756499,88	636595,86
3	22	756500,11	636595,52
3	23	756530,63	636553,95
3	24	756531,87	636552,43
3	25	756544,72	636536,69
3	26	756553,14	636526,37
3	27	756560,81	636523,50
3	28	756597,09	636509,94
3	29	756632,83	636525,20

<i>nr obszaru</i>	<i>lp.</i>	<i>x</i>	<i>y</i>
3	30	756688,86	636529,27
3	31	756689,68	636527,32
3	32	756769,66	636337,06
3	33	756840,08	636169,39
3	34	756898,17	636031,08
3	35	756783,51	635964,98
3	36	756778,25	635961,95
3	37	756631,16	635877,12
3	38	756626,13	635874,23
3	39	756555,50	635832,95
3	40	756527,31	635816,47
3	41	756498,42	635799,59
3	42	756495,80	635798,08
3	43	756306,02	635687,15
3	44	756060,44	635544,52
3	45	755962,67	635487,92
3	46	755839,31	635416,52
3	47	755642,50	635302,60
3	48	755634,70	635298,11
3	49	755402,86	635164,82
3	50	755347,97	635120,17
3	51	755344,04	635116,97
3	52	755279,60	635064,56
3	53	755230,51	635024,63
3	54	755235,02	635015,64
3	55	755221,74	635003,94
3	56	755107,78	634903,51
3	57	755074,98	634874,61
3	58	755037,05	634841,18
3	59	755032,42	634837,10
3	60	755002,47	634810,69
3	61	754994,19	634803,40
3	62	754913,43	634732,37
3	63	754874,18	634697,85
3	64	754865,78	634690,47
3	65	754838,01	634666,24
3	66	754756,09	634594,75
3	67	754749,48	634588,97
3	68	754660,55	634511,36
3	69	754653,56	634505,26
3	70	754626,65	634481,78
3	71	754596,58	634457,38
3	72	754564,37	634431,22
3	73	754534,00	634406,56
3	74	754489,21	634370,20
3	75	754443,72	634333,27
3	76	754424,67	634314,32
3	77	754427,86	634309,62
3	78	754429,75	634307,44

<i>nr obszaru</i>	<i>lp.</i>	<i>x</i>	<i>y</i>
3	79	754364,34	634250,32
3	80	754362,80	634254,28
3	81	754311,16	634209,19
3	82	754308,93	634207,23
3	83	754243,17	634149,46
3	84	754233,49	634140,95
3	85	754197,00	634108,72
3	86	754175,75	634089,95
3	87	754164,40	634079,93
3	88	754152,60	634069,48
3	89	754153,80	634065,21
3	90	754111,59	634027,94
3	91	754094,25	634012,59
3	92	754091,23	634009,94
3	93	754086,84	634006,07
3	94	753938,17	633875,28
3	95	753931,19	633869,13
3	96	753710,49	633675,02
3	97	753676,90	633650,44
3	98	753647,00	633633,77
3	99	753628,14	633623,23
3	100	753611,53	633616,77
3	101	753574,99	633602,53
3	102	753536,69	633587,59
3	103	753517,15	633580,24
3	104	753452,63	633556,08
3	105	753395,87	633534,70
3	106	753380,03	633528,73
3	107	753358,69	633520,61
3	108	753349,43	633517,13
3	109	753311,31	633502,77
3	110	753217,62	633467,48
3	111	753164,88	633447,61
3	112	753157,39	633444,79
3	113	752837,40	633323,78
3	114	752792,50	633306,85
3	115	752786,88	633304,73
3	116	752537,91	633210,90
3	117	752535,29	633209,92
3	118	752297,36	633120,25
3	119	752294,25	633119,07
3	120	752077,42	633037,36
3	121	752016,69	633014,48
3	122	751958,65	632992,61
3	123	751903,21	632971,71
3	124	751845,87	632950,09
3	125	751786,70	632927,80
3	126	751687,37	632890,13
3	127	751597,62	632856,07

<i>nr obszaru</i>	<i>lp.</i>	<i>x</i>	<i>y</i>
3	128	751496,94	632817,88
3	129	751456,88	632802,67
3	130	751392,29	632778,17
3	131	751390,37	632783,86
3	132	751381,88	632780,76
3	133	751346,48	632767,81
3	134	751227,53	632724,33
3	135	751185,68	632709,02
3	136	751178,14	632706,27
3	137	751093,66	632673,49
3	138	751053,66	632657,96
3	139	751015,41	632643,12
3	140	750974,88	632627,40
3	141	750878,65	632590,06
3	142	750854,19	632580,55
3	143	750796,53	632558,19
3	144	750790,85	632555,99
3	145	750770,17	632547,79
3	146	750751,00	632540,19
3	147	750732,64	632532,93
3	148	750725,05	632529,92
3	149	750713,39	632525,29
3	150	750694,38	632517,77
3	151	750675,47	632510,27
3	152	750655,99	632502,56
3	153	750635,32	632494,36
3	154	750616,16	632486,77
3	155	750584,93	632474,39
3	156	750568,36	632467,83
3	157	750560,64	632464,77
3	158	750552,53	632461,56
3	159	750530,01	632452,63
3	160	750524,79	632450,64
3	161	750418,32	632409,77
3	162	750376,56	632393,97
3	163	750348,60	632383,38
3	164	750331,53	632376,93
3	165	750295,43	632363,28
3	166	750233,58	632339,87
3	167	750173,98	632317,31
3	168	750127,82	632299,85
3	169	750084,18	632283,34
3	170	750038,87	632266,20
3	171	750007,44	632254,30
3	172	749962,27	632237,22
3	173	749930,89	632225,34
3	174	749884,22	632207,68
3	175	749808,03	632178,86
3	176	749807,80	632180,51

<i>nr obszaru</i>	<i>lp.</i>	<i>x</i>	<i>y</i>
3	177	749806,51	632190,26
3	178	749766,79	632267,34
3	179	749741,83	632281,31
3	180	749741,24	632291,23
3	181	749708,55	632319,91
3	182	749704,96	632337,59
3	183	749668,68	632345,74
3	184	749659,37	632352,25
3	185	749644,79	632357,25
3	186	749639,73	632372,83
3	187	749631,99	632386,41
3	188	749627,59	632394,13
3	189	749601,87	632431,00
3	190	749590,21	632428,61
3	191	749576,29	632439,53
3	192	749571,30	632440,16
3	193	749575,30	632453,63
3	194	749567,32	632465,33
3	195	749563,88	632475,37
3	196	749566,98	632484,06
3	197	749551,04	632495,40
3	198	749551,11	632503,54
3	199	749554,15	632514,33
3	200	749562,40	632529,24
3	201	749546,51	632541,15
3	202	749536,67	632537,39
3	203	749533,23	632534,24
3	204	749530,03	632541,11
3	205	749536,25	632549,13
3	206	749522,17	632572,21
3	207	749515,71	632571,15
3	208	749505,08	632601,08
3	209	749493,88	632596,83
3	210	749485,73	632609,55
3	211	749485,67	632609,83
3	212	749485,66	632609,83
3	213	749483,45	632619,79
3	214	749511,44	632615,91
3	215	749540,61	632618,85
3	216	749623,54	632662,76
3	217	749652,52	632678,11
3	218	749658,33	632681,18
3	219	749657,76	632699,58
3	220	749645,33	632695,30
3	221	749615,62	632685,05
3	222	749611,02	632685,65
3	223	749592,11	632688,10
3	224	749580,77	632687,66
3	225	749585,42	632657,45

<i>nr obszaru</i>	<i>lp.</i>	<i>x</i>	<i>y</i>
3	226	749568,45	632644,52
3	227	749550,73	632649,95
3	228	749495,98	632634,91
3	229	749482,50	632628,89
3	230	749472,26	632630,92
3	231	749488,82	632645,81
3	232	749489,75	632646,65
3	233	749504,36	632659,70
3	234	749545,32	632702,38
3	235	749556,41	632719,93
3	236	749580,75	632740,96
3	237	749614,48	632768,95
3	238	749634,78	632791,33
3	239	749648,27	632804,38
3	240	749681,66	632824,56
3	241	749692,15	632831,86
3	242	749702,15	632838,81
3	243	749704,72	632838,84
3	244	749719,39	632838,91
3	245	749732,59	632839,00
3	246	749733,81	632839,01
3	247	749760,77	632808,94
3	248	749775,30	632773,19
3	249	749782,51	632755,44
3	250	749785,33	632737,12
3	251	749797,89	632714,23
3	252	749818,81	632700,13
3	253	749842,65	632684,09
3	254	749872,02	632678,11
3	255	749879,67	632676,55
3	256	749906,09	632679,16
3	257	749934,33	632710,08
3	258	749934,80	632710,60
3	259	749965,32	632744,96
3	260	749985,26	632793,02
3	261	750010,53	632855,16
3	262	750022,23	632883,37
3	263	750029,53	632909,24
3	264	750037,85	632947,71
3	265	750043,08	632976,12
3	266	750047,37	632986,17
3	267	750050,53	632993,56
3	268	750055,64	632994,80
3	269	750059,50	633017,39
3	270	750065,50	633024,51
3	271	750071,67	633031,80
3	272	750101,02	633043,64
3	273	750118,81	633049,17
3	274	750136,15	633054,57

<i>nr obszaru</i>	<i>lp.</i>	<i>x</i>	<i>y</i>
3	275	750152,13	633059,55
3	276	750156,48	633060,90
3	277	750166,37	633046,38
3	278	750197,07	633008,91
3	279	750209,31	633011,42
3	280	750195,41	633065,99
3	281	750206,46	633066,77
3	282	750256,55	633070,27
3	283	750294,81	633098,13
3	284	750311,04	633100,21
3	285	750323,43	633101,79
3	286	750328,48	633097,00
3	287	750349,91	633080,55
3	288	750375,04	633065,28
3	289	750401,27	633057,88
3	290	750413,17	633059,71
3	291	750421,94	633061,05
3	292	750425,18	633062,16
3	293	750437,75	633070,20
3	294	750451,98	633083,77
3	295	750481,49	633111,93
3	296	750512,68	633157,15
3	297	750515,89	633161,80
3	298	750518,31	633165,32
3	299	750533,33	633218,60
3	300	750528,32	633268,03
3	301	750544,43	633295,80
3	302	750550,61	633301,17
3	303	750569,31	633317,43
3	304	750580,15	633326,86
3	305	750599,88	633344,02
3	306	750614,13	633356,41
3	307	750626,57	633367,23
3	308	750630,33	633370,50
3	309	750639,34	633375,28
3	310	750652,03	633382,01
3	311	750668,62	633390,83
3	312	750682,51	633398,19
3	313	750694,45	633404,53
3	314	750728,52	633396,68
3	315	750754,61	633390,68
3	316	750798,41	633360,22
3	317	750817,55	633356,53
3	318	750836,41	633358,46
3	319	750857,08	633368,63
3	320	750864,79	633384,51
3	321	750870,31	633410,75
3	322	750852,69	633479,96
3	323	750847,42	633484,80

<i>nr obszaru</i>	<i>lp.</i>	<i>x</i>	<i>y</i>
3	324	750819,48	633510,55
3	325	750813,30	633529,69
3	326	750814,35	633547,48
3	327	750831,76	633586,38
3	328	750832,13	633587,04
3	329	750852,92	633624,64
3	330	750857,34	633632,63
3	331	750860,78	633643,40
3	332	750881,63	633708,76
3	333	750898,85	633753,57
3	334	750914,17	633792,05
3	335	750922,48	633812,95
3	336	750935,78	633846,36
3	337	750937,19	633860,80
3	338	750959,81	633889,27
3	339	750962,44	633892,59
3	340	750975,39	633906,44
3	341	750982,07	633911,25
3	342	750992,59	633918,83
3	343	751002,60	633926,05
3	344	751006,65	633928,96
3	345	751009,83	633932,04
3	346	751015,89	633938,03
3	347	751021,95	633944,03
3	348	751024,89	633946,94
3	349	751033,70	633959,71
3	350	751038,32	633966,40
3	351	751041,44	633969,28
3	352	751043,73	633971,40
3	353	751050,01	633977,20
3	354	751058,53	633985,05
3	355	751063,37	633991,68
3	356	751069,87	634000,60
3	357	751075,66	634008,54
3	358	751080,37	634015,00
3	359	751086,78	634023,78
3	360	751091,41	634027,09
3	361	751105,27	634036,95
3	362	751111,61	634041,48
3	363	751117,25	634043,36
3	364	751121,51	634044,78
3	365	751130,88	634047,90
3	366	751150,13	634054,31
3	367	751167,26	634062,17
3	368	751185,93	634078,49
3	369	751193,49	634085,10
3	370	751200,33	634091,07
3	371	751207,83	634097,60
3	372	751214,87	634103,73

<i>nr obszaru</i>	<i>lp.</i>	<i>x</i>	<i>y</i>
3	373	751230,79	634116,27
3	374	751245,73	634127,70
3	375	751254,00	634134,02
3	376	751267,77	634146,95
3	377	751273,96	634154,27
3	378	751283,32	634165,35
3	379	751294,89	634179,04
3	380	751303,48	634189,20
3	381	751311,51	634198,75
3	382	751326,32	634211,24
3	383	751328,41	634213,01
3	384	751330,35	634214,65
3	385	751333,82	634217,58
3	386	751341,22	634223,83
3	387	751343,37	634225,65
3	388	751349,34	634228,78
3	389	751364,49	634236,73
3	390	751371,30	634239,59
3	391	751380,20	634243,35
3	392	751384,18	634245,02
3	393	751396,53	634250,24
3	394	751406,52	634252,45
3	395	751410,88	634254,56
3	396	751423,34	634260,55
3	397	751431,29	634264,39
3	398	751437,17	634269,16
3	399	751443,42	634274,22
3	400	751449,81	634279,52
3	401	751469,48	634308,36
3	402	751475,05	634323,01
3	403	751477,69	634329,82
3	404	751479,32	634334,04
3	405	751483,52	634341,32
3	406	751488,27	634349,59
3	407	751492,63	634358,39
3	408	751496,25	634367,66
3	409	751498,57	634373,59
3	410	751501,03	634379,82
3	411	751503,78	634385,44
3	412	751504,92	634387,76
3	413	751506,93	634390,10
3	414	751509,86	634393,51
3	415	751512,29	634397,31
3	416	751517,03	634404,72
3	417	751523,53	634414,86
3	418	751525,48	634419,36
3	419	751528,88	634427,23
3	420	751529,30	634430,67
3	421	751530,38	634439,50

<i>nr obszaru</i>	<i>lp.</i>	<i>x</i>	<i>y</i>
3	422	751531,23	634446,58
3	423	751530,33	634449,60
3	424	751525,69	634465,02
3	425	751521,97	634471,91
3	426	751518,40	634478,44
3	427	751505,97	634498,17
3	428	751506,74	634499,78
3	429	751482,45	634521,03
3	430	751478,97	634524,62
3	431	751464,26	634538,31
3	432	751450,53	634552,86
3	433	751437,78	634568,29
3	434	751432,20	634576,73
3	435	751431,52	634581,54
3	436	751430,78	634586,87
3	437	751432,43	634591,13
3	438	751434,57	634596,63
3	439	751437,58	634598,17
3	440	751447,30	634603,15
3	441	751450,70	634604,90
3	442	751464,25	634603,99
3	443	751472,85	634603,42
3	444	751475,24	634602,96
3	445	751508,90	634596,68
3	446	751523,39	634593,98
3	447	751537,89	634591,27
3	448	751541,79	634590,49
3	449	751577,17	634583,43
3	450	751579,91	634582,99
3	451	751608,90	634578,32
3	452	751616,67	634577,07
3	453	751656,39	634572,21
3	454	751660,62	634572,09
3	455	751696,66	634571,10
3	456	751720,05	634569,84
3	457	751732,31	634573,74
3	458	751739,12	634576,16
3	459	751744,33	634578,01
3	460	751747,03	634578,97
3	461	751757,39	634582,65
3	462	751761,57	634584,33
3	463	751767,42	634586,69
3	464	751772,70	634588,83
3	465	751778,47	634591,16
3	466	751781,18	634592,25
3	467	751784,27	634593,50
3	468	751787,52	634594,81
3	469	751789,53	634596,14
3	470	751791,60	634597,49

<i>nr obszaru</i>	<i>lp.</i>	<i>x</i>	<i>y</i>
3	471	751793,86	634598,98
3	472	751799,93	634600,69
3	473	751803,34	634601,65
3	474	751805,47	634603,80
3	475	751807,06	634605,32
3	476	751807,77	634607,36
3	477	751808,67	634609,97
3	478	751809,70	634612,97
3	479	751812,51	634622,62
3	480	751815,15	634628,72
3	481	751814,70	634630,98
3	482	751814,26	634633,23
3	483	751812,96	634639,86
3	484	751811,40	634647,88
3	485	751810,00	634654,80
3	486	751806,88	634662,56
3	487	751805,53	634668,28
3	488	751803,78	634676,79
3	489	751801,42	634683,63
3	490	751799,12	634692,38
3	491	751797,05	634696,76
3	492	751797,54	634701,91
3	493	751800,09	634709,66
3	494	751798,19	634716,36
3	495	751795,42	634721,19
3	496	751795,65	634730,00
3	497	751796,46	634736,54
3	498	751792,07	634740,79
3	499	751782,47	634740,90
3	500	751779,59	634743,84
3	501	751779,29	634752,62
3	502	751773,76	634763,15
3	503	751772,76	634765,05
3	504	751773,93	634768,57
3	505	751775,42	634770,10
3	506	751777,99	634772,72
3	507	751781,16	634775,95
3	508	751786,35	634783,50
3	509	751787,82	634785,65
3	510	751789,21	634787,68
3	511	751789,93	634788,72
3	512	751790,13	634790,22
3	513	751791,01	634796,85
3	514	751792,51	634798,17
3	515	751795,50	634800,80
3	516	751797,60	634802,65
3	517	751798,22	634803,19
3	518	751803,87	634803,91
3	519	751812,93	634805,05

<i>nr obszaru</i>	<i>lp.</i>	<i>x</i>	<i>y</i>
3	520	751820,58	634802,33
3	521	751831,88	634798,20
3	522	751844,86	634796,11
3	523	751852,04	634794,97
3	524	751856,60	634795,13
3	525	751866,86	634795,49
3	526	751870,10	634795,60
3	527	751873,35	634795,71
3	528	751881,17	634795,98
3	529	751889,32	634796,26
3	530	751897,22	634796,54
3	531	751908,05	634797,73
3	532	751909,81	634797,92
3	533	751914,41	634801,09
3	534	751918,44	634805,98
3	535	751922,64	634811,09
3	536	751924,06	634813,76
3	537	751924,58	634814,74
3	538	751925,32	634816,16
3	539	751926,22	634817,85
3	540	751926,98	634819,28
3	541	751927,55	634820,38
3	542	751928,38	634821,94
3	543	751931,24	634827,36
3	544	751934,21	634832,97
3	545	751935,76	634835,90
3	546	751936,50	634837,31
3	547	751937,21	634838,64
3	548	751940,11	634844,14
3	549	751943,79	634849,20
3	550	751950,08	634859,36
3	551	751951,74	634863,14
3	552	751953,60	634867,38
3	553	751952,85	634873,13
3	554	751952,08	634879,05
3	555	751952,47	634882,93
3	556	751953,15	634889,89
3	557	751954,88	634895,72
3	558	751956,25	634898,94
3	559	751959,08	634904,18
3	560	751960,76	634910,33
3	561	751962,05	634916,16
3	562	751964,49	634921,90
3	563	751966,89	634926,84
3	564	751969,40	634932,03
3	565	751970,42	634934,30
3	566	751971,06	634937,66
3	567	751971,65	634940,70
3	568	751973,16	634946,31

<i>nr obszaru</i>	<i>lp.</i>	<i>x</i>	<i>y</i>
3	569	751976,25	634956,40
3	570	751980,25	634969,43
3	571	751984,05	634981,79
3	572	751988,54	634996,42
3	573	751990,83	635003,86
3	574	751993,37	635012,15
3	575	751994,31	635015,20
3	576	751995,23	635018,21
3	577	751996,98	635023,89
3	578	752000,41	635035,09
3	579	752002,38	635041,53
3	580	752004,39	635052,46
3	581	752005,89	635058,64
3	582	752008,58	635069,62
3	583	752022,08	635095,01
3	584	752032,75	635131,18
3	585	752033,65	635141,93
3	586	752035,00	635162,69
3	587	752042,77	635180,84
3	588	752046,12	635197,42
3	589	752049,47	635204,93
3	590	752053,71	635214,41
3	591	752058,47	635232,35
3	592	752068,52	635243,12
3	593	752082,70	635252,41
3	594	752092,11	635250,81
3	595	752109,45	635247,25
3	596	752127,66	635241,99
3	597	752147,80	635230,84
3	598	752165,20	635209,97
3	599	752173,43	635203,76
3	600	752202,70	635198,52
3	601	752212,64	635200,46
3	602	752225,01	635202,86
3	603	752244,67	635220,08
3	604	752255,59	635238,85
3	605	752259,59	635247,65
3	606	752269,30	635268,98
3	607	752268,59	635297,10
3	608	752273,95	635309,71
3	609	752276,33	635315,33
3	610	752278,12	635325,33
3	611	752282,03	635347,06
3	612	752285,31	635365,33
3	613	752286,44	635371,63
3	614	752294,24	635389,52
3	615	752303,57	635395,25
3	616	752331,53	635412,41
3	617	752351,23	635409,50

<i>nr obszaru</i>	<i>lp.</i>	<i>x</i>	<i>y</i>
3	618	752358,37	635410,39
3	619	752383,12	635413,50
3	620	752404,25	635420,27
3	621	752412,04	635426,72
3	622	752415,13	635429,27
3	623	752422,06	635438,62
3	624	752423,51	635445,53
3	625	752428,37	635468,65
3	626	752428,36	635498,82
3	627	752435,36	635512,68
3	628	752436,72	635515,38
3	629	752444,94	635527,96
3	630	752446,03	635529,62
3	631	752458,20	635538,77
3	632	752478,20	635538,86
3	633	752484,84	635538,89
3	634	752492,32	635533,63
3	635	752505,55	635524,31
3	636	752532,45	635499,30
3	637	752596,23	635452,35
3	638	752649,93	635424,95
3	639	752671,57	635419,02
3	640	752705,09	635407,04
3	641	752745,54	635389,27
3	642	752786,39	635390,88
3	643	752813,95	635402,88
3	644	752831,67	635426,01
3	645	752831,68	635454,08
3	646	752828,77	635466,96
3	647	752821,84	635486,83
3	648	752830,95	635491,36
3	649	752842,48	635497,09
3	650	752844,44	635520,52
3	651	752842,16	635547,23
3	652	752840,16	635570,77
3	653	752845,15	635617,74
3	654	752839,31	635622,10
3	655	752809,34	635612,20
3	656	752807,14	635602,58
3	657	752785,53	635507,88
3	658	752781,21	635488,99
3	659	752731,28	635534,02
3	660	752721,59	635545,76
3	661	752717,62	635562,15
3	662	752715,97	635569,01
3	663	752738,74	635591,90
3	664	752769,57	635604,27
3	665	752789,51	635613,88
3	666	752795,03	635621,73

<i>nr obszaru</i>	<i>lp.</i>	<i>x</i>	<i>y</i>
3	667	752809,43	635642,23
3	668	752812,71	635683,25
3	669	752813,08	635687,86
3	670	752808,57	635717,27
3	671	752804,60	635786,31
3	672	752805,07	635794,14
3	673	752806,93	635825,39
3	674	752808,70	635829,91
3	675	752810,32	635834,06
3	676	752819,30	635843,11
3	677	752828,69	635852,57
3	678	752838,86	635865,92
3	679	752852,50	635864,21
3	680	752864,68	635847,84
3	681	752891,17	635817,77
3	682	752900,34	635800,89
3	683	752917,22	635756,25
3	684	752920,37	635742,93
3	685	752935,29	635709,96
3	686	752961,15	635676,28
3	687	752989,04	635654,15
3	688	753021,48	635656,22
3	689	753040,24	635654,21
3	690	753045,73	635655,92
3	691	753056,81	635659,36
3	692	753066,26	635666,32
3	693	753073,46	635671,62
3	694	753075,77	635674,03
3	695	753085,34	635684,03
3	696	753088,94	635687,79
3	697	753102,76	635708,95
3	698	753105,75	635736,29
3	699	753106,39	635742,12
3	700	753102,88	635760,51
3	701	753102,98	635789,47
3	702	753102,99	635793,56
3	703	753093,12	635799,41
3	704	753034,80	635833,86
3	705	753016,76	635857,22
3	706	753012,25	635896,06
3	707	753010,09	635898,99
3	708	753005,39	635905,34
3	709	753041,53	635902,75
3	710	753056,86	635894,00
3	711	753074,02	635875,57
3	712	753088,81	635863,77
3	713	753104,16	635856,46
3	714	753129,00	635835,19
3	715	753150,70	635825,40

<i>nr obszaru</i>	<i>lp.</i>	<i>x</i>	<i>y</i>
3	716	753171,03	635824,84
3	717	753188,48	635823,10
3	718	753205,42	635839,15
3	719	753211,17	635847,68
3	720	753222,45	635864,37
3	721	753226,53	635883,08
3	722	753219,00	635909,35
3	723	753214,40	635946,43
3	724	753217,09	635954,04
3	725	753221,47	635956,23
3	726	753224,02	635957,50
3	727	753244,60	635953,50
3	728	753269,29	635936,66
3	729	753280,37	635916,40
3	730	753293,18	635900,98
3	731	753304,73	635894,78
3	732	753314,79	635889,37
3	733	753330,61	635889,74
3	734	753343,13	635896,11
3	735	753356,48	635906,22
3	736	753367,06	635924,23
3	737	753370,57	635930,19
3	738	753369,50	635942,00
3	739	753373,66	635959,75
3	740	753374,36	635977,88
3	741	753372,26	636000,76
3	742	753377,98	636024,61
3	743	753383,27	636032,74
3	744	753384,23	636034,21
3	745	753400,66	636053,94
3	746	753403,78	636056,04
3	747	753419,09	636066,38
3	748	753431,64	636069,95
3	749	753434,04	636070,64
3	750	753439,73	636066,02
3	751	753446,11	636060,84
3	752	753455,32	636035,49
3	753	753470,46	636017,24
3	754	753486,86	636002,30
3	755	753531,95	635982,22
3	756	753542,77	635983,19
3	757	753557,54	635984,51
3	758	753586,34	636011,31
3	759	753592,37	636016,93
3	760	753594,49	636050,26
3	761	753575,68	636092,41
3	762	753581,85	636111,49
3	763	753587,86	636130,08
3	764	753572,81	636154,04

<i>nr obszaru</i>	<i>lp.</i>	<i>x</i>	<i>y</i>
3	765	753567,42	636136,40
3	766	753554,11	636092,86
3	767	753554,54	636066,24
3	768	753539,33	636029,06
3	769	753521,43	636020,16
3	770	753512,06	636015,50
3	771	753486,77	636033,78
3	772	753457,49	636084,62
3	773	753452,14	636085,53
3	774	753446,22	636086,54
3	775	753449,72	636101,67
3	776	753458,34	636109,84
3	777	753467,45	636113,61
3	778	753480,39	636118,96
3	779	753483,95	636113,94
3	780	753486,89	636103,47
3	781	753491,15	636100,52
3	782	753491,32	636098,10
3	783	753496,70	636102,27
3	784	753498,41	636108,87
3	785	753497,36	636116,11
3	786	753489,37	636119,30
3	787	753484,46	636122,77
3	788	753489,28	636130,95
3	789	753499,34	636141,66
3	790	753505,67	636150,64
3	791	753523,42	636175,81
3	792	753537,44	636188,13
3	793	753539,64	636190,07
3	794	753564,39	636208,76
3	795	753568,89	636212,15
3	796	753593,10	636227,22
3	797	753598,70	636230,70
3	798	753618,24	636242,87
3	799	753627,06	636248,36
3	800	753634,71	636254,67
3	801	753644,67	636262,88
3	802	753650,13	636267,39
3	803	753654,45	636270,95
3	804	753687,53	636298,24
3	805	753694,72	636313,39
3	806	753703,30	636331,46
3	807	753719,72	636380,64
3	808	753722,72	636389,61
3	809	753729,36	636398,75
3	810	753732,99	636403,76
3	811	753741,68	636415,72
3	812	753753,25	636431,63
3	813	753766,07	636442,31

<i>nr obszaru</i>	<i>lp.</i>	<i>x</i>	<i>y</i>
3	814	753779,58	636453,55
3	815	753782,35	636455,86
3	816	753807,71	636463,17
3	817	753819,73	636464,94
3	818	753840,75	636465,88
3	819	753856,35	636451,56
3	820	753863,10	636428,34
3	821	753869,49	636383,62
3	822	753876,01	636367,85
3	823	753887,55	636326,51
3	824	753913,76	636295,50
3	825	753924,04	636291,35
3	826	753964,37	636291,67
3	827	753982,23	636300,31
3	828	753995,54	636305,08
3	829	753999,10	636306,37
3	830	754016,38	636310,46
3	831	754026,23	636311,46
3	832	754039,32	636309,68
3	833	754045,64	636305,49
3	834	754057,99	636297,29
3	835	754077,60	636281,26
3	836	754097,56	636264,92
3	837	754110,47	636250,42
3	838	754137,11	636233,09
3	839	754142,73	636224,05
3	840	754145,54	636219,56
3	841	754146,61	636218,93
3	842	754160,76	636210,61
3	843	754156,34	636206,24
3	844	754154,28	636204,21
3	845	754212,26	636166,64
3	846	754246,34	636148,10
3	847	754266,67	636137,04
3	848	754280,71	636129,42
3	849	754289,51	636124,62
3	850	754301,60	636118,05
3	851	754320,85	636107,58
3	852	754330,18	636109,88
3	853	754334,67	636110,98
3	854	754344,80	636118,41
3	855	754360,37	636129,83
3	856	754386,32	636121,31
3	857	754394,26	636118,71
3	858	754402,80	636118,51
3	859	754408,61	636118,37
3	860	754419,01	636116,39
3	861	754427,87	636113,51
3	862	754439,83	636108,66

<i>nr obszaru</i>	<i>lp.</i>	<i>x</i>	<i>y</i>
3	863	754446,47	636102,64
3	864	754453,66	636111,80
3	865	754471,11	636127,12
3	866	754471,74	636127,68
3	867	754492,49	636145,59
3	868	754497,38	636148,59
3	869	754502,80	636151,92
3	870	754512,72	636158,01
3	871	754545,69	636178,27
3	872	754573,13	636195,12
3	873	754581,80	636200,45
3	874	754584,48	636202,09
3	875	754591,10	636205,10
3	876	754598,60	636208,52
3	877	754613,16	636215,14
3	878	754616,47	636218,86
3	879	754623,19	636226,40
3	880	754627,00	636226,98
3	881	754636,02	636228,38
3	882	754642,29	636242,89
3	883	754642,10	636257,20
3	884	754656,08	636273,21
3	885	754672,06	636277,95
3	886	754681,23	636280,66
3	887	754691,58	636285,54
3	888	754704,11	636291,46
3	889	754740,03	636348,10
3	890	754747,00	636359,09
3	891	754755,89	636373,11
3	892	754764,71	636387,01
3	893	754781,01	636427,54
3	894	754793,19	636449,98
3	895	754796,29	636455,70
3	896	754798,71	636460,16
3	897	754800,39	636475,60
3	898	754801,65	636487,25
3	899	754806,45	636497,58
3	900	754817,39	636521,08
3	901	754823,21	636522,85
3	902	754833,98	636515,75
3	903	754847,16	636527,11
3	904	754834,93	636547,34
3	905	754825,52	636535,05
3	906	754818,99	636539,46
3	907	754817,94	636558,32
3	908	754819,40	636576,00
3	909	754825,59	636596,79
3	910	754827,71	636603,89
3	911	754843,04	636620,39

<i>nr obszaru</i>	<i>lp.</i>	<i>x</i>	<i>y</i>
3	912	754851,35	636623,84
3	913	754873,75	636624,75
3	914	754896,90	636625,70
3	915	754913,53	636629,56
3	916	754922,64	636631,67
3	917	754926,95	636632,68
3	918	754955,14	636634,65
3	919	754976,91	636636,18
3	920	754999,58	636637,76
3	921	755017,73	636639,04
3	922	755027,95	636641,37
3	923	755047,91	636645,94
3	924	755053,54	636647,22
3	925	755056,81	636647,97
3	926	755062,18	636651,57
3	927	755067,82	636655,32
3	928	755082,04	636664,83
3	929	755121,39	636696,54
3	930	755140,86	636712,23
3	931	755150,35	636717,67
3	932	755173,48	636730,93
3	933	755181,41	636733,28
3	934	755192,55	636736,59
3	935	755235,41	636738,28
3	936	755264,67	636739,81
3	937	755292,28	636742,96
3	938	755312,98	636758,81
3	939	755325,82	636781,37
3	940	755328,38	636785,86
3	941	755335,00	636818,11
3	942	755363,63	636941,09
3	943	755371,14	636961,04
3	944	755384,35	636980,62
3	945	755391,23	636990,53
3	946	755417,76	637028,74
3	947	755428,50	637044,20
3	948	755459,05	637086,94
3	949	755503,81	637149,58
3	950	755530,04	637186,28
3	951	755554,30	637216,34
3	952	755563,35	637225,46
3	953	755566,42	637228,55
3	954	755572,82	637241,50
3	955	755590,86	637271,10
3	956	755609,73	637294,77
3	957	755644,02	637322,34
3	958	755662,77	637338,77
3	959	755681,25	637354,94
3	960	755710,82	637381,84

<i>nr obszaru</i>	<i>lp.</i>	<i>x</i>	<i>y</i>
3	961	755730,39	637399,64
3	962	755736,81	637406,60
3	963	755756,00	637427,41
3	964	755773,19	637438,20
3	965	755790,29	637447,52
3	966	755807,36	637452,62
3	967	755833,47	637458,74
3	968	755843,95	637458,85
3	969	755869,92	637459,14
3	970	755882,46	637459,06
3	971	755888,57	637459,01
3	972	755888,73	637459,07
4	1	761754,69	648856,36
4	2	761771,80	648852,85
4	3	761788,37	648919,78
4	4	761794,41	648945,16
4	5	761816,54	649038,21
4	6	761838,53	649135,76
4	7	761847,10	649173,62
4	8	762019,27	649219,13
4	9	762192,49	649265,90
4	10	762329,22	649302,83
4	11	762329,13	649302,96
4	12	762412,36	649359,31
4	13	762467,96	649396,95
4	14	762491,67	649413,00
4	15	762525,38	649435,83
4	16	762560,59	649459,67
4	17	762645,60	649517,22
4	18	762655,42	649523,87
4	19	762664,57	649530,06
4	20	762671,68	649534,88
4	21	762728,54	649573,37
4	22	762812,99	649630,55
4	23	762820,60	649635,70
4	24	762886,82	649680,54
4	25	762902,45	649691,11
4	26	762978,82	649742,82
4	27	763071,42	649805,51
4	28	763143,62	649854,40
4	29	763144,41	649854,93
4	30	763188,05	649890,96
4	31	763208,11	649907,54
4	32	763302,88	649985,42
4	33	763338,59	650014,85
4	34	763360,16	650032,63
4	35	763370,01	650040,74
4	36	763432,02	650091,84
4	37	763468,67	650122,05

<i>nr obszaru</i>	<i>lp.</i>	<i>x</i>	<i>y</i>
4	38	763533,83	650175,76
4	39	763618,62	650245,63
4	40	763654,13	650274,89
4	41	763731,50	650338,67
4	42	763798,12	650393,57
4	43	763864,90	650448,61
4	44	763947,44	650516,63
4	45	763972,65	650537,40
4	46	764003,96	650563,21
4	47	764009,86	650568,07
4	48	764032,97	650587,11
4	49	764037,15	650582,77
4	50	764252,19	650520,63
4	51	764292,45	650508,99
4	52	764371,54	650486,13
4	53	764500,02	650449,01
4	54	764561,66	650431,78
4	55	764657,89	650405,33
4	56	764665,39	650403,28
4	57	764672,33	650401,37
4	58	764681,39	650398,87
4	59	764842,84	650366,56
4	60	764866,72	650365,42
4	61	765035,78	650357,42
4	62	765059,33	650356,31
4	63	765107,43	650354,25
4	64	765127,42	650353,40
4	65	765136,59	650354,16
4	66	765133,06	650326,58
4	67	765132,19	650319,88
4	68	765132,19	650319,88
4	69	765113,30	650172,96
4	70	765101,21	650149,52
4	71	765022,94	650086,95
4	72	765021,93	650086,12
4	73	764935,33	650016,72
4	74	764888,78	649979,40
4	75	764854,20	649951,89
4	76	764749,41	649868,54
4	77	764714,43	649841,16
4	78	764692,95	649823,65
4	79	764595,64	649746,15
4	80	764547,53	649707,84
4	81	764496,28	649667,02
4	82	764497,36	649664,05
4	83	764548,44	649524,27
4	84	764601,61	649378,73
4	85	764603,01	649374,90
4	86	764601,36	649373,58

<i>nr obszaru</i>	<i>lp.</i>	<i>x</i>	<i>y</i>
4	87	764570,97	649349,24
4	88	764539,35	649323,91
4	89	764537,97	649322,81
4	90	764517,69	649306,58
4	91	764496,07	649289,27
4	92	764474,22	649271,76
4	93	764458,14	649258,89
4	94	764451,69	649253,73
4	95	764430,70	649236,92
4	96	764417,12	649226,05
4	97	764405,19	649216,48
4	98	764400,92	649213,07
4	99	764381,51	649197,52
4	100	764364,32	649183,77
4	101	764357,36	649178,19
4	102	764333,57	649159,15
4	103	764290,32	649124,95
4	104	764247,84	649091,36
4	105	764154,22	649017,33
4	106	764082,44	648960,57
4	107	764013,72	648906,23
4	108	764006,23	648900,31
4	109	763951,24	648856,82
4	110	763946,61	648853,16
4	111	763896,69	648813,69
4	112	763870,60	648793,06
4	113	763795,91	648734,00
4	114	763785,58	648725,83
4	115	763779,14	648724,57
4	116	763713,02	648711,57
4	117	763683,91	648705,85
4	118	763646,77	648698,55
4	119	763573,09	648684,07
4	120	763531,52	648675,90
4	121	763501,13	648669,93
4	122	763421,67	648654,31
4	123	763355,86	648641,37
4	124	763295,56	648629,51
4	125	763273,62	648625,20
4	126	763215,56	648613,78
4	127	763171,21	648605,06
4	128	763129,55	648596,88
4	129	763104,93	648592,04
4	130	763049,14	648581,07
4	131	763046,84	648580,62
4	132	763034,61	648578,21
4	133	762945,27	648560,65
4	134	762897,99	648551,35
4	135	762865,83	648545,03

<i>nr obszaru</i>	<i>lp.</i>	<i>x</i>	<i>y</i>
4	136	762850,24	648541,96
4	137	762774,35	648527,05
4	138	762742,79	648520,84
4	139	762740,69	648520,43
4	140	762718,34	648516,03
4	141	762664,36	648505,18
4	142	762604,84	648493,47
4	143	762570,94	648486,80
4	144	762532,23	648479,18
4	145	762458,46	648464,67
4	146	762373,56	648447,97
4	147	762328,28	648439,05
4	148	762287,59	648431,04
4	149	762250,63	648423,78
4	150	762182,04	648410,67
4	151	762127,12	648399,87
4	152	762121,59	648398,78
4	153	762101,90	648394,86
4	154	762095,86	648393,66
4	155	761636,62	648302,25
4	156	761638,26	648308,69
4	157	761632,50	648306,51
4	158	761616,38	648300,42
4	159	761627,49	648345,06
4	160	761647,95	648427,29
4	161	761668,39	648509,46
4	162	761690,08	648596,68
4	163	761709,77	648675,80
4	164	761727,42	648746,74
4	165	761754,69	648856,36
5	1	765310,17	650354,33
5	2	765312,43	650360,32
5	3	765373,35	650523,00
5	4	765395,99	650583,28
5	5	765416,07	650636,73
5	6	765449,66	650726,19
5	7	765452,05	650732,57
5	8	765467,95	650775,00
5	9	765483,92	650817,59
5	10	765510,49	650888,50
5	11	765525,11	650927,50
5	12	765543,41	650976,87
5	13	765599,74	651128,82
5	14	765601,03	651132,32
5	15	765659,05	651287,18
5	16	765684,60	651354,91
5	17	765732,85	651482,82
5	18	765738,95	651486,24
5	19	765799,82	651520,35

<i>nr obszaru</i>	<i>lp.</i>	<i>x</i>	<i>y</i>
5	20	765803,56	651522,46
5	21	765833,21	651540,00
5	22	765849,79	651582,12
5	23	765923,30	651574,85
5	24	765938,51	651426,27
5	25	765966,06	651358,71
5	26	765965,36	651325,39
5	27	765958,30	651254,05
5	28	765935,42	651226,78
5	29	765938,26	651150,53
5	30	766025,74	651038,45
5	31	766028,08	650909,77
5	32	765988,59	650770,42
5	33	766002,09	650773,92
5	34	766142,23	650769,41
5	35	766261,37	650765,60
5	36	766508,25	650755,61
5	37	766510,78	650849,18
5	38	766515,94	650851,96
5	39	766511,70	650890,19
5	40	766509,27	650912,13
5	41	766507,00	650932,70
5	42	766505,95	650942,21
5	43	766496,48	651027,55
5	44	766483,92	651106,48
5	45	766472,44	651197,84
5	46	766466,02	651248,85
5	47	766457,94	651313,12
5	48	766433,74	651505,51
5	49	766431,52	651524,05
5	50	766431,43	651538,08
5	51	766392,02	651553,84
5	52	766395,47	651609,09
5	53	766396,80	651630,36
5	54	766407,44	651800,54
5	55	766497,31	651822,39
5	56	766533,01	651836,35
5	57	766655,98	651884,43
5	58	766660,64	651886,26
5	59	766756,50	651923,74
5	60	766757,33	651924,06
5	61	766774,73	651934,18
5	62	766839,23	651971,11
5	63	766838,27	651972,69
5	64	766839,15	651973,50
5	65	766842,34	651976,44
5	66	766862,86	651995,30
5	67	766920,42	652060,61
5	68	766975,88	652123,30

<i>nr obszaru</i>	<i>lp.</i>	<i>x</i>	<i>y</i>
5	69	766994,10	652143,88
5	70	767010,17	652156,91
5	71	767025,61	652165,99
5	72	767048,05	652175,73
5	73	767136,94	652199,73
5	74	767153,69	652204,37
5	75	767162,51	652206,80
5	76	767169,02	652208,62
5	77	767193,28	652217,16
5	78	767214,57	652225,74
5	79	767243,44	652239,54
5	80	767332,56	652288,49
5	81	767359,53	652307,54
5	82	767377,24	652321,20
5	83	767379,70	652318,95
5	84	767395,89	652331,87
5	85	767410,76	652346,89
5	86	767428,43	652368,50
5	87	767441,39	652386,65
5	88	767450,77	652403,50
5	89	767461,34	652425,92
5	90	767467,12	652445,79
5	91	767475,13	652474,81
5	92	767488,61	652565,20
5	93	767507,60	652647,49
5	94	767517,09	652704,35
5	95	767517,11	652704,56
5	96	767519,17	652716,88
5	97	767523,22	652711,43
5	98	767534,81	652724,45
5	99	767550,48	652740,89
5	100	767581,52	652766,26
5	101	767612,08	652768,46
5	102	767619,20	652772,63
5	103	767649,45	652787,98
5	104	767686,06	652802,05
5	105	767778,15	652832,35
5	106	767840,02	652852,58
5	107	767911,91	652876,03
5	108	767945,03	652892,15
5	109	767961,19	652899,98
5	110	767983,73	652915,14
5	111	768069,35	652972,51
5	112	768069,35	652972,51
5	113	768162,37	653036,29
5	114	768206,15	653066,34
5	115	768254,78	653099,69
5	116	768294,41	653126,86
5	117	768318,31	653143,26

<i>nr obszaru</i>	<i>lp.</i>	<i>x</i>	<i>y</i>
5	118	768342,33	653159,73
5	119	768368,56	653177,72
5	120	768410,77	653206,67
5	121	768469,14	653232,85
5	122	768535,52	653262,60
5	123	768582,88	653283,84
5	124	768624,43	653302,90
5	125	768633,56	653306,97
5	126	768801,12	653383,10
5	127	768851,21	653405,86
5	128	768923,34	653438,63
5	129	769006,03	653476,20
5	130	769116,68	653526,47
5	131	769275,62	653598,62
5	132	769284,54	653602,60
5	133	769317,19	653617,17
5	134	769368,81	653640,22
5	135	769418,88	653662,58
5	136	769492,69	653695,55
5	137	769635,04	653759,11
5	138	769706,94	653791,22
5	139	769812,92	653838,55
5	140	770120,83	653976,25
5	141	770177,84	653937,35
5	142	770146,16	653894,01
5	143	770179,07	653871,36
5	144	770193,90	653861,15
5	145	770209,14	653850,66
5	146	770224,38	653840,17
5	147	770239,62	653829,68
5	148	770254,87	653819,18
5	149	770270,11	653808,69
5	150	770276,70	653804,15
5	151	770276,71	653804,16
5	152	770284,69	653799,87
5	153	770286,14	653798,87
5	154	770302,63	653787,55
5	155	770317,48	653777,36
5	156	770333,15	653766,59
5	157	770348,80	653755,82
5	158	770364,46	653745,06
5	159	770380,11	653734,28
5	160	770394,77	653724,17
5	161	770401,84	653719,29
5	162	770409,42	653714,06
5	163	770424,08	653703,94
5	164	770433,29	653697,59
5	165	770438,76	653693,81
5	166	770442,13	653698,49

<i>nr obszaru</i>	<i>lp.</i>	<i>x</i>	<i>y</i>
5	167	770456,86	653688,16
5	168	770471,61	653677,82
5	169	770485,53	653668,06
5	170	770499,46	653658,29
5	171	770513,38	653648,53
5	172	770527,30	653638,77
5	173	770535,71	653632,65
5	174	770557,96	653616,48
5	175	770572,53	653605,90
5	176	770587,08	653595,30
5	177	770590,08	653599,49
5	178	770606,08	653588,41
5	179	770620,88	653578,15
5	180	770635,68	653567,89
5	181	770650,47	653557,63
5	182	770665,27	653547,38
5	183	770680,07	653537,12
5	184	770694,87	653526,86
5	185	770709,66	653516,61
5	186	770742,55	653493,82
5	187	770749,69	653488,87
5	188	770736,02	653467,92
5	189	770727,73	653455,17
5	190	770724,56	653450,32
5	191	770717,63	653439,96
5	192	770700,22	653413,97
5	193	770688,03	653395,75
5	194	770679,72	653383,34
5	195	770679,72	653383,34
5	196	770684,92	653373,17
5	197	770684,92	653373,16
5	198	770610,56	653193,31
5	199	770599,37	653166,27
5	200	770596,84	653168,04
5	201	770591,09	653172,07
5	202	770546,86	653203,04
5	203	770448,82	653271,71
5	204	770374,92	653323,46
5	205	770343,13	653345,72
5	206	770323,32	653359,59
5	207	770284,52	653352,12
5	208	770256,04	653346,65
5	209	770231,77	653341,99
5	210	770221,66	653340,02
5	211	770187,28	653333,42
5	212	770152,90	653326,81
5	213	770142,40	653324,78
5	214	770142,29	653324,76
5	215	770021,60	653301,53

<i>nr obszaru</i>	<i>lp.</i>	<i>x</i>	<i>y</i>
5	216	770012,75	653299,83
5	217	770013,69	653293,90
5	218	769899,57	653274,05
5	219	769840,35	653263,76
5	220	769821,91	653260,56
5	221	769788,41	653254,73
5	222	769785,40	653254,22
5	223	769705,71	653240,36
5	224	769674,20	653234,87
5	225	769505,93	653205,62
5	226	769455,22	653196,80
5	227	769411,39	653189,18
5	228	769396,60	653186,60
5	229	769333,63	653175,65
5	230	769436,33	652893,82
5	231	769430,45	652892,40
5	232	769404,65	652833,34
5	233	769391,42	652803,06
5	234	769342,34	652805,16
5	235	769313,28	652806,40
5	236	769221,47	652810,32
5	237	769208,74	652813,50
5	238	769133,45	652832,24
5	239	769085,56	652835,17
5	240	769047,87	652837,48
5	241	769011,44	652836,12
5	242	768945,54	652832,12
5	243	768829,52	652825,06
5	244	768854,95	652800,92
5	245	768874,89	652781,99
5	246	768923,49	652735,84
5	247	768958,30	652702,76
5	248	768996,10	652666,86
5	249	769018,59	652645,51
5	250	769106,63	652561,90
5	251	769156,32	652514,70
5	252	769175,17	652458,76
5	253	769147,25	652446,10
5	254	769121,31	652434,34
5	255	769105,44	652427,15
5	256	769091,73	652420,92
5	257	769065,65	652409,09
5	258	769051,86	652402,84
5	259	769038,01	652396,57
5	260	769029,10	652392,52
5	261	769019,76	652388,29
5	262	769009,01	652383,42
5	263	768992,63	652375,99
5	264	768974,59	652367,81

<i>nr obszaru</i>	<i>lp.</i>	<i>x</i>	<i>y</i>
5	265	768955,65	652359,21
5	266	768934,32	652349,54
5	267	768923,15	652344,48
5	268	768913,29	652340,00
5	269	768893,70	652332,99
5	270	768892,58	652331,65
5	271	768869,78	652259,95
5	272	768857,26	652213,07
5	273	768856,30	652200,06
5	274	768863,76	652174,28
5	275	768829,31	652159,83
5	276	768813,75	652136,80
5	277	768801,64	652118,87
5	278	768784,11	652122,11
5	279	768790,95	652055,27
5	280	768785,37	652050,83
5	281	768750,46	651992,55
5	282	768730,69	651957,93
5	283	768719,27	651938,50
5	284	768674,36	651862,19
5	285	768652,94	651825,79
5	286	768616,59	651764,02
5	287	768578,14	651698,67
5	288	768575,13	651693,57
5	289	768538,30	651629,12
5	290	768503,82	651568,76
5	291	768502,31	651566,13
5	292	768463,45	651498,15
5	293	768442,55	651461,57
5	294	768453,45	651446,96
5	295	768553,72	651312,50
5	296	768589,46	651264,58
5	297	768531,07	651206,19
5	298	768503,84	651180,11
5	299	768444,72	651122,44
5	300	768428,29	651106,40
5	301	768424,37	651102,41
5	302	768373,63	651053,08
5	303	768347,93	651028,01
5	304	768211,13	650894,56
5	305	768143,53	650828,59
5	306	768137,10	650822,44
5	307	768101,11	650787,98
5	308	768088,52	650775,93
5	309	768083,84	650771,46
5	310	768067,86	650746,88
5	311	768033,87	650694,58
5	312	767997,66	650638,89
5	313	767987,51	650623,26

<i>nr obszaru</i>	<i>lp.</i>	<i>x</i>	<i>y</i>
5	314	767977,79	650608,31
5	315	767966,06	650590,27
5	316	767955,72	650574,36
5	317	767945,69	650558,92
5	318	767940,68	650551,22
5	319	767935,31	650542,95
5	320	767924,39	650526,17
5	321	767915,11	650511,90
5	322	767903,99	650494,79
5	323	767883,19	650462,78
5	324	767875,93	650451,62
5	325	767869,96	650442,43
5	326	767848,15	650408,87
5	327	767843,95	650402,42
5	328	767841,52	650398,67
5	329	767837,09	650391,88
5	330	767820,22	650365,91
5	331	767813,96	650356,59
5	332	767790,55	650376,25
5	333	767785,88	650380,10
5	334	767756,26	650334,76
5	335	767735,62	650303,33
5	336	767731,19	650296,60
5	337	767721,90	650282,44
5	338	767702,35	650252,67
5	339	767684,83	650223,15
5	340	767666,54	650192,35
5	341	767656,27	650175,04
5	342	767645,55	650156,99
5	343	767635,14	650139,46
5	344	767618,97	650125,62
5	345	767601,80	650110,93
5	346	767580,67	650092,85
5	347	767561,48	650076,44
5	348	767468,22	649992,40
5	349	767417,36	649946,57
5	350	766996,22	649564,12
5	351	766994,78	649554,71
5	352	766974,39	649421,31
5	353	766943,99	649223,60
5	354	766933,09	649152,61
5	355	766913,07	649022,10
5	356	766710,16	648858,92
5	357	766510,03	648697,33
5	358	766380,30	648596,50
5	359	766245,56	648487,43
5	360	766211,88	648460,17
5	361	766140,11	648534,72
5	362	766135,97	648539,03

<i>nr obszaru</i>	<i>lp.</i>	<i>x</i>	<i>y</i>
5	363	766089,73	648585,16
5	364	766035,20	648639,56
5	365	766029,87	648644,90
5	366	765988,44	648686,17
5	367	765926,04	648748,38
5	368	765909,72	648764,62
5	369	765842,49	648831,56
5	370	765819,60	648854,36
5	371	765805,48	648868,48
5	372	765784,26	648889,70
5	373	765729,12	648944,88
5	374	765669,27	649004,54
5	375	765641,34	649032,38
5	376	765595,21	649078,38
5	377	765592,65	649080,93
5	378	765588,40	649085,16
5	379	765576,00	649097,51
5	380	765510,11	649163,17
5	381	765483,79	649300,68
5	382	765455,65	649447,90
5	383	765439,89	649531,43
5	384	765415,54	649660,53
5	385	765484,53	649720,91
5	386	765503,83	649869,82
5	387	765522,87	650018,02
5	388	765512,45	650095,32
5	389	765472,03	650142,22
5	390	765427,42	650193,99
5	391	765407,94	650216,60
5	392	765358,01	650273,92
5	393	765303,51	650336,51
5	394	765310,17	650354,33
5	395	765310,17	650354,33
6	1	787765,05	659155,63
6	2	787709,96	659158,73
6	3	787655,28	659161,82
6	4	787595,41	659165,20
6	5	787591,31	659167,06
6	6	787587,65	659168,71
6	7	787541,31	659189,68
6	8	787482,92	659216,08
6	9	787462,51	659225,30
6	10	787423,61	659242,89
6	11	787362,48	659270,54
6	12	787331,44	659284,58
6	13	787305,00	659296,54
6	14	787273,07	659310,97
6	15	787241,14	659325,42
6	16	787287,84	659384,38

<i>nr obszaru</i>	<i>lp.</i>	<i>x</i>	<i>y</i>
6	17	787177,63	659574,37
6	18	787159,55	659645,97
6	19	787261,07	659867,08
6	20	787315,33	659956,85
6	21	787351,56	660016,79
6	22	787541,27	660150,06
6	23	787549,44	660155,80
6	24	787575,46	660172,30
6	25	787601,51	660188,83
6	26	787627,56	660205,36
6	27	787670,82	660232,82
6	28	787700,35	660251,55
6	29	787728,02	660269,10
6	30	787739,86	660274,44
6	31	787819,96	660310,58
6	32	787897,44	660345,54
6	33	788043,69	660430,55
6	34	788180,41	660475,43
6	35	788214,14	660470,81
6	36	788297,43	660459,41
6	37	788351,08	660427,03
6	38	788439,16	660365,39
6	39	788558,83	660281,69
6	40	788561,29	660279,96
6	41	788579,35	660259,03
6	42	788590,86	660247,54
6	43	788607,88	660230,54
6	44	788638,58	660199,90
6	45	788661,49	660177,01
6	46	788665,74	660172,76
6	47	788660,36	660166,79
6	48	788733,12	660074,97
6	49	788737,69	660069,21
6	50	788753,83	660072,80
6	51	788757,44	660067,45
6	52	788829,15	659961,10
6	53	788836,35	659941,90
6	54	788849,07	659908,02
6	55	788853,28	659893,92
6	56	788859,30	659873,81
6	57	788865,80	659852,06
6	58	788877,55	659812,77
6	59	788883,94	659791,40
6	60	788889,75	659771,95
6	61	788898,64	659742,25
6	62	788903,51	659725,96
6	63	788908,49	659709,28
6	64	788914,08	659637,98
6	65	788914,55	659631,99

<i>nr obszaru</i>	<i>lp.</i>	<i>x</i>	<i>y</i>
6	66	788919,88	659563,87
6	67	788934,66	659470,43
6	68	788899,29	659415,09
6	69	788968,91	659386,98
6	70	788973,45	659384,87
6	71	788912,48	659359,11
6	72	788906,49	659356,57
6	73	788743,98	659287,91
6	74	788633,41	659241,19
6	75	788552,48	659200,60
6	76	788373,63	659110,88
6	77	788372,17	659111,21
6	78	788188,34	659151,49
6	79	788190,44	659156,14
6	80	788219,30	659219,83
6	81	788163,72	659229,43
6	82	788114,43	659237,94
6	83	788081,89	659238,87
6	84	787951,39	659233,74
6	85	787835,96	659229,22
6	86	787831,56	659229,04
6	87	787818,62	659152,60
6	88	787765,05	659155,63
7	1	790540,69	658734,79
7	2	790536,40	658771,55
7	3	790533,96	658791,08
7	4	790544,43	658809,71
7	5	790568,37	658852,03
7	6	790653,55	658874,44
7	7	790679,02	658866,54
7	8	790770,63	658838,15
7	9	790805,99	658827,20
7	10	790856,35	658811,60
7	11	790976,56	658774,36
7	12	790993,86	658769,41
7	13	791003,54	658754,88
7	14	791018,27	658732,73
7	15	791043,42	658694,90
7	16	791069,46	658655,75
7	17	791094,20	658615,78
7	18	791126,05	658566,14
7	19	791132,00	658554,71
7	20	791161,71	658572,27
7	21	791257,81	658369,68
7	22	791225,88	658356,40
7	23	791250,78	658303,78
7	24	791338,91	658350,29
7	25	791409,70	658387,65
7	26	791436,24	658401,66

<i>nr obszaru</i>	<i>lp.</i>	<i>x</i>	<i>y</i>
7	27	791437,56	658402,36
7	28	791488,33	658432,56
7	29	791522,56	658452,93
7	30	791593,12	658494,90
7	31	791650,24	658528,89
7	32	791674,10	658554,47
7	33	791697,78	658579,84
7	34	791720,06	658594,33
7	35	791725,26	658597,70
7	36	791793,69	658642,17
7	37	791836,66	658670,09
7	38	791860,09	658685,69
7	39	791910,43	658699,23
7	40	791963,77	658706,38
7	41	791967,62	658707,35
7	42	791995,19	658714,27
7	43	792002,04	658708,25
7	44	792005,73	658705,00
7	45	792009,79	658701,45
7	46	792012,02	658699,48
7	47	792014,55	658697,26
7	48	792017,46	658694,70
7	49	792022,46	658690,31
7	50	792026,46	658686,79
7	51	792041,32	658673,73
7	52	792051,53	658664,76
7	53	792056,00	658660,84
7	54	792063,53	658654,22
7	55	792067,38	658650,83
7	56	792074,38	658644,66
7	57	792076,80	658642,56
7	58	792078,27	658640,13
7	59	792083,12	658632,19
7	60	792085,53	658628,23
7	61	792090,56	658619,96
7	62	792098,68	658606,65
7	63	792113,83	658581,77
7	64	792120,76	658570,38
7	65	792124,14	658564,83
7	66	792127,89	658558,68
7	67	792131,86	658552,17
7	68	792134,09	658548,50
7	69	792136,43	658544,66
7	70	792138,19	658541,76
7	71	792139,23	658540,06
7	72	792140,61	658537,79
7	73	792142,87	658534,08
7	74	792146,31	658528,46
7	75	792153,65	658516,39

<i>nr obszaru</i>	<i>lp.</i>	<i>x</i>	<i>y</i>
7	76	792154,77	658514,55
7	77	792156,30	658512,59
7	78	792161,06	658506,53
7	79	792164,12	658502,64
7	80	792168,72	658496,78
7	81	792171,21	658493,61
7	82	792176,47	658486,92
7	83	792183,92	658477,42
7	84	792199,16	658458,01
7	85	792206,89	658448,16
7	86	792207,36	658447,55
7	87	792215,63	658437,02
7	88	792231,84	658416,37
7	89	792242,20	658403,18
7	90	792247,99	658395,80
7	91	792253,76	658388,46
7	92	792257,42	658383,80
7	93	792260,80	658379,48
7	94	792264,78	658374,40
7	95	792270,52	658367,10
7	96	792278,52	658356,91
7	97	792279,82	658355,26
7	98	792297,78	658332,38
7	99	792312,43	658313,71
7	100	792319,76	658304,37
7	101	792330,56	658290,63
7	102	792337,10	658282,29
7	103	792346,94	658269,75
7	104	792353,38	658261,55
7	105	792363,56	658248,57
7	106	792368,65	658242,10
7	107	792379,93	658227,74
7	108	792396,48	658206,65
7	109	792418,17	658179,02
7	110	792426,72	658168,14
7	111	792430,23	658163,66
7	112	792408,73	658149,94
7	113	792411,13	658146,25
7	114	792422,14	658129,44
7	115	792478,56	658043,83
7	116	792467,91	658022,86
7	117	792440,18	657968,21
7	118	792349,22	657849,96
7	119	792341,29	657839,66
7	120	792257,62	657791,12
7	121	792255,02	657789,62
7	122	792231,74	657776,11
7	123	792182,47	657782,72
7	124	792141,62	657740,85

<i>nr obszaru</i>	<i>lp.</i>	<i>x</i>	<i>y</i>
7	125	792117,22	657729,74
7	126	792041,22	657695,14
7	127	791954,24	657707,76
7	128	791910,55	657714,30
7	129	791906,62	657712,11
7	130	791876,86	657695,53
7	131	791851,51	657681,42
7	132	791833,60	657679,58
7	133	791798,27	657675,94
7	134	791767,13	657672,72
7	135	791745,22	657653,30
7	136	791719,16	657630,22
7	137	791716,56	657628,73
7	138	791654,14	657592,83
7	139	791632,91	657580,61
7	140	791618,61	657572,39
7	141	791609,24	657566,99
7	142	791599,22	657563,25
7	143	791581,35	657556,01
7	144	791539,14	657538,93
7	145	791506,43	657525,69
7	146	791480,98	657515,38
7	147	791453,66	657504,32
7	148	791422,47	657491,70
7	149	791394,53	657480,38
7	150	791379,31	657481,34
7	151	791355,23	657474,64
7	152	791349,45	657473,01
7	153	791341,73	657470,88
7	154	791340,77	657470,61
7	155	791334,46	657467,79
7	156	791322,32	657462,36
7	157	791296,57	657512,68
7	158	791294,89	657517,56
7	159	791277,30	657547,31
7	160	791331,50	657566,46
7	161	791334,00	657561,55
7	162	791338,06	657553,62
7	163	791348,41	657557,38
7	164	791358,02	657561,29
7	165	791378,06	657569,13
7	166	791348,93	657652,48
7	167	791315,37	657748,55
7	168	791292,57	657813,80
7	169	791245,10	657949,70
7	170	791236,12	657955,71
7	171	791227,82	657961,28
7	172	791219,00	657967,18
7	173	791209,94	657973,25

<i>nr obszaru</i>	<i>lp.</i>	<i>x</i>	<i>y</i>
7	174	791152,13	658011,97
7	175	791140,67	658019,66
7	176	791102,89	658029,79
7	177	791099,99	658030,57
7	178	791065,70	658039,78
7	179	791006,29	658055,72
7	180	790973,92	658064,40
7	181	790954,84	658074,98
7	182	790952,50	658076,27
7	183	790930,14	658088,67
7	184	790908,13	658100,86
7	185	790888,72	658111,61
7	186	790851,13	658132,44
7	187	790837,88	658139,79
7	188	790825,79	658146,48
7	189	790810,01	658170,10
7	190	790795,48	658191,79
7	191	790782,52	658211,17
7	192	790769,82	658230,18
7	193	790700,69	658295,74
7	194	790656,78	658337,38
7	195	790618,37	658373,80
7	196	790616,55	658375,52
7	197	790614,74	658377,25
7	198	790610,17	658381,58
7	199	790605,34	658393,58
7	200	790590,37	658430,83
7	201	790577,66	658462,47
7	202	790576,05	658466,47
7	203	790571,11	658501,48
7	204	790565,43	658541,72
7	205	790559,56	658583,26
7	206	790554,16	658621,53
7	207	790552,55	658632,94
7	208	790548,74	658665,63
7	209	790545,00	658697,82
7	210	790540,69	658734,79
8	1	758481,23	648399,18
8	2	758604,38	648354,83
8	3	758689,29	648330,31
8	4	758758,19	648310,40
8	5	758935,83	648259,09
8	6	758989,25	648243,66
8	7	759016,93	648235,67
8	8	759049,73	648239,46
8	9	759161,89	648252,44
8	10	759203,85	648217,28
8	11	759231,48	648194,15
8	12	759264,26	648141,86

<i>nr obszaru</i>	<i>lp.</i>	<i>x</i>	<i>y</i>
8	13	759278,56	648092,88
8	14	759284,04	648074,11
8	15	759312,93	647922,16
8	16	759315,73	647907,43
8	17	759319,78	647882,82
8	18	759379,72	647555,21
8	19	759385,33	647524,20
8	20	759385,54	647523,04
8	21	759385,77	647521,76
8	22	759374,38	647473,17
8	23	759335,49	647433,39
8	24	759209,87	647258,95
8	25	759203,35	647213,23
8	26	759201,46	647200,05
8	27	759229,76	647155,61
8	28	759290,68	647048,27
8	29	759374,97	646881,36
8	30	759370,76	646874,69
8	31	759145,29	646517,53
8	32	759141,56	646511,62
8	33	759065,15	646390,60
8	34	758937,46	646188,33
8	35	758933,18	646181,56
8	36	758847,15	646045,32
8	37	758769,69	645922,60
8	38	758767,33	645918,88
8	39	758737,10	645870,98
8	40	758665,31	645757,28
8	41	758661,82	645751,71
8	42	758649,99	645749,81
8	43	758643,41	645748,75
8	44	758537,04	645731,65
8	45	758479,81	645722,44
8	46	758416,80	645712,28
8	47	758354,56	645702,26
8	48	758308,89	645694,43
8	49	758227,25	645680,44
8	50	758201,69	645676,29
8	51	758171,64	645671,43
8	52	758053,19	645652,58
8	53	757953,18	645627,78
8	54	757907,45	645606,98
8	55	757817,92	645625,03
8	56	757797,17	645640,46
8	57	757787,02	645670,41
8	58	757697,84	645703,19
8	59	757628,17	645743,13
8	60	757499,21	645747,67
8	61	757475,91	645754,83

<i>nr obszaru</i>	<i>lp.</i>	<i>x</i>	<i>y</i>
8	62	757413,24	645808,63
8	63	757421,91	645984,08
8	64	757422,21	645995,35
8	65	757458,09	646020,93
8	66	757461,94	646075,48
8	67	757466,59	646135,52
8	68	757468,09	646150,56
8	69	757468,17	646151,92
8	70	757472,04	646209,70
8	71	757474,99	646255,77
8	72	757476,96	646295,80
8	73	757485,24	646404,76
8	74	757487,22	646430,70
8	75	757609,20	646516,23
8	76	757611,63	646520,93
8	77	757609,57	646528,11
8	78	757462,85	646763,72
8	79	757734,81	646972,51
8	80	757685,30	647055,39
8	81	757638,31	647134,05
8	82	757611,35	647179,19
8	83	757611,26	647179,35
8	84	757584,42	647224,28
8	85	757527,44	647319,66
8	86	757491,72	647379,46
8	87	757485,28	647390,24
8	88	757628,85	647425,42
8	89	757812,77	647558,71
8	90	757943,12	647653,17
8	91	757956,87	647655,13
8	92	758274,93	647620,42
8	93	758322,34	647615,26
8	94	758513,07	647629,57
8	95	758647,30	647643,26
8	96	758751,81	647653,93
8	97	758662,13	647900,93
8	98	758596,12	648082,72
8	99	758547,57	648216,43
8	100	758545,42	648222,37
8	101	758525,62	648276,90
8	102	758506,16	648330,49
8	103	758498,78	648350,85
8	104	758481,81	648374,40
8	105	758457,92	648407,57
8	106	758481,23	648399,18
9	1	763794,51	647254,58
9	2	763911,06	647285,54
9	3	763982,31	647270,75
9	4	764059,90	647266,04

<i>nr obszaru</i>	<i>lp.</i>	<i>x</i>	<i>y</i>
9	5	764150,31	647275,00
9	6	764256,26	647267,02
9	7	764365,76	647258,76
9	8	764370,18	647254,74
9	9	764414,10	647241,16
9	10	764519,82	647200,14
9	11	764568,19	647147,73
9	12	764579,92	647149,28
9	13	764607,78	647153,03
9	14	764656,28	647130,76
9	15	764757,63	647021,63
9	16	764776,38	646959,51
9	17	764655,44	646866,40
9	18	764663,89	646834,52
9	19	764735,32	646888,81
9	20	764751,25	646900,91
9	21	764794,82	646843,56
9	22	764667,37	646730,40
9	23	764619,56	646793,31
9	24	764475,09	646683,95
9	25	764525,54	646491,71
9	26	764456,72	646443,33
9	27	764349,52	646367,97
9	28	764319,77	646347,07
9	29	764269,82	646301,89
9	30	764215,19	646252,46
9	31	764194,41	646206,86
9	32	764165,64	646178,07
9	33	764147,76	646160,17
9	34	764097,57	646109,93
9	35	764034,64	646046,95
9	36	764027,29	646039,60
9	37	763943,10	645950,68
9	38	763903,89	645909,29
9	39	763888,76	645893,31
9	40	763848,85	645856,89
9	41	763812,71	645823,92
9	42	763764,07	645794,11
9	43	763739,77	645779,20
9	44	763706,61	645766,38
9	45	763651,00	645744,89
9	46	763589,62	645717,59
9	47	763562,20	645705,39
9	48	763531,43	645710,37
9	49	763452,44	645723,16
9	50	763428,41	645817,79
9	51	763362,78	645796,02
9	52	763331,54	645740,53
9	53	763230,43	645698,63

<i>nr obszaru</i>	<i>lp.</i>	<i>x</i>	<i>y</i>
9	54	763239,74	645660,72
9	55	763223,75	645654,56
9	56	763166,92	645886,03
9	57	763166,87	645886,22
9	58	763146,36	645968,22
9	59	763145,55	645971,42
9	60	763135,24	646012,66
9	61	763121,72	646066,72
9	62	763121,67	646066,91
9	63	763108,06	646121,34
9	64	763102,98	646141,62
9	65	763095,95	646169,77
9	66	763093,07	646180,94
9	67	763091,64	646186,77
9	68	763016,93	646168,77
9	69	762923,66	646146,31
9	70	762916,55	646142,26
9	71	762824,46	646089,85
9	72	762727,77	646036,65
9	73	762702,69	646022,84
9	74	762681,70	646008,65
9	75	762660,42	645994,25
9	76	762639,03	645981,78
9	77	762618,29	645969,68
9	78	762597,72	645957,70
9	79	762577,32	645945,81
9	80	762555,21	645932,93
9	81	762536,53	645922,03
9	82	762538,06	645915,99
9	83	762519,35	645908,39
9	84	762465,78	645886,65
9	85	762426,94	645870,88
9	86	762397,63	645882,74
9	87	762367,96	645894,73
9	88	762334,76	645908,16
9	89	762311,58	645917,54
9	90	762295,46	645946,68
9	91	762265,75	645939,09
9	92	762193,76	645899,85
9	93	762152,70	646030,51
9	94	762151,14	646046,84
9	95	762144,89	646111,66
9	96	762139,89	646163,64
9	97	762141,00	646170,92
9	98	762166,38	646337,08
9	99	762189,37	646413,17
9	100	762203,78	646434,81
9	101	762257,33	646223,62
9	102	762455,46	646313,37

<i>nr obszaru</i>	<i>lp.</i>	<i>x</i>	<i>y</i>
9	103	762532,82	646348,41
9	104	762532,77	646348,59
9	105	762492,30	646515,45
9	106	762478,94	646570,52
9	107	762478,92	646570,52
9	108	762433,94	646560,14
9	109	762400,28	646552,38
9	110	762397,37	646551,70
9	111	762337,89	646538,00
9	112	762320,74	646606,04
9	113	762316,95	646611,09
9	114	762363,82	646678,01
9	115	762471,92	646724,88
9	116	762522,61	646696,69
9	117	762551,68	646706,22
9	118	762584,16	646710,65
9	119	762579,29	646724,81
9	120	762857,55	646859,84
9	121	762856,55	646863,71
9	122	762829,17	646866,45
9	123	762793,04	646870,07
9	124	762730,24	646876,37
9	125	762693,00	646954,05
9	126	762688,03	646964,21
9	127	762679,50	646970,93
9	128	762686,40	646972,66
9	129	762698,98	646979,73
9	130	762720,36	646989,96
9	131	762821,64	647038,54
9	132	762861,73	647055,55
9	133	762999,27	647112,94
9	134	763021,17	647120,56
9	135	763055,82	647139,86
9	136	763069,50	647147,02
9	137	763081,68	647151,55
9	138	763086,64	647152,69
9	139	763118,84	647160,10
9	140	763132,29	647161,70
9	141	763157,58	647170,96
9	142	763259,41	647184,57
9	143	763319,31	647197,92
9	144	763394,29	647214,64
9	145	763568,83	647252,95
9	146	763697,69	647239,69
9	147	763709,06	647236,85
9	148	763794,51	647254,58
10	1	760447,39	645710,51
10	2	760404,32	645772,27
10	3	760368,07	645839,28

<i>nr obszaru</i>	<i>lp.</i>	<i>x</i>	<i>y</i>
10	4	760366,63	645841,92
10	5	760328,32	645912,16
10	6	760299,62	645964,77
10	7	760322,72	645996,55
10	8	760357,16	646025,01
10	9	760359,47	646026,93
10	10	760371,58	646036,94
10	11	760394,86	646056,17
10	12	760433,87	646088,41
10	13	760435,70	646089,92
10	14	760626,54	646248,44
10	15	760763,89	646334,34
10	16	760868,54	646395,91
10	17	760894,67	646411,28
10	18	760920,57	646426,50
10	19	760946,99	646442,05
10	20	760947,84	646442,54
10	21	760977,05	646455,86
10	22	760991,62	646462,50
10	23	761018,47	646474,72
10	24	761031,26	646481,51
10	25	761053,35	646493,22
10	26	761088,96	646512,11
10	27	761116,97	646526,97
10	28	761122,26	646529,78
10	29	761181,80	646561,36
10	30	761241,82	646593,19
10	31	761253,67	646599,49
10	32	761308,77	646609,95
10	33	761409,54	646629,09
10	34	761416,86	646629,63
10	35	761467,65	646538,14
10	36	761475,61	646523,82
10	37	761498,97	646444,88
10	38	761496,69	646441,21
10	39	761500,80	646420,08
10	40	761505,71	646408,95
10	41	761503,45	646405,99
10	42	761474,42	646366,61
10	43	761468,13	646352,60
10	44	761418,47	646319,76
10	45	761367,35	646285,94
10	46	761282,53	646229,86
10	47	761277,52	646226,54
10	48	761227,49	646193,38
10	49	761180,64	646162,33
10	50	761145,63	646139,12
10	51	761061,84	646083,61
10	52	761019,59	646054,75

<i>nr obszaru</i>	<i>lp.</i>	<i>x</i>	<i>y</i>
10	53	761017,07	646053,03
10	54	760969,17	646020,34
10	55	760898,39	645972,02
10	56	760830,05	645925,36
10	57	760822,71	645920,34
10	58	760781,48	645892,19
10	59	760774,06	645887,11
10	60	760751,33	645871,61
10	61	760716,69	645853,06
10	62	760657,88	645821,55
10	63	760599,34	645790,20
10	64	760595,83	645788,31
10	65	760595,15	645789,66
10	66	760447,39	645710,51
11	67	759779,96	644229,53
11	68	759788,03	644234,46
11	69	759799,36	644188,17
11	70	759800,08	644131,53
11	71	759826,42	644088,46
11	72	759865,85	643913,76
11	73	759864,05	643882,09
11	74	759885,05	643847,09
11	75	759882,56	643776,60
11	76	759900,87	643730,03
11	77	759926,51	643664,85
11	78	759959,55	643518,45
11	79	759950,42	643440,34
11	80	760008,82	643239,04
11	81	760044,01	643150,80
11	82	760050,53	643096,67
11	83	760042,15	643090,94
11	84	759680,96	642844,30
11	85	759672,09	642838,24
11	86	759499,59	642720,44
11	87	759462,00	642865,22
11	88	759416,17	642833,91
11	89	759371,69	642803,50
11	90	759356,46	642793,11
11	91	759313,08	642763,47
11	92	759256,05	642724,51
11	93	759167,51	642889,28
11	94	759152,59	642917,02
11	95	759027,77	643149,26
11	96	759026,35	643151,91
11	97	759025,14	643151,04
11	98	758941,79	643091,32
11	99	758937,69	643088,37
11	100	758875,90	643202,84
11	101	758829,24	643289,27

<i>nr obszaru</i>	<i>lp.</i>	<i>x</i>	<i>y</i>
11	102	758824,91	643297,20
11	103	758851,72	643311,88
11	104	758951,00	643406,79
11	105	759007,46	643447,36
11	106	758841,09	643755,43
11	107	758937,70	643835,84
11	108	759007,39	643893,84
11	109	759076,37	643951,26
11	110	759183,44	644040,37
11	111	759220,23	644071,00
11	112	759326,13	644106,93
11	113	759343,21	644112,73
11	114	759351,98	644098,26
11	115	759403,99	643999,89
11	116	759779,96	644229,53
12	1	758356,50	642682,85
12	2	758375,32	642600,21
12	3	758377,49	642590,71
12	4	758377,50	642590,67
12	5	758377,50	642590,67
12	6	758383,87	642562,63
12	7	758377,82	642561,10
12	8	758375,15	642560,43
12	9	758199,96	642516,19
12	10	758189,56	642535,59
12	11	758177,57	642557,96
12	12	758175,60	642561,63
12	13	758138,96	642629,98
12	14	758093,47	642561,30
12	15	758091,42	642560,22
12	16	758084,86	642556,80
12	17	758038,21	642532,44
12	18	757935,21	642478,67
12	19	757932,55	642477,29
12	20	757912,69	642466,92
12	21	757897,97	642447,69
12	22	757869,77	642410,83
12	23	757747,49	642392,57
12	24	757684,30	642383,15
12	25	757678,35	642382,26
12	26	757526,40	642303,30
12	27	757448,09	642224,43
12	28	757402,51	642192,10
12	29	757399,02	642200,65
12	30	757287,00	642474,68
12	31	757071,15	642348,02
12	32	756872,24	642691,93
12	33	756903,48	642710,50
12	34	756910,72	642719,72

<i>nr obszaru</i>	<i>lp.</i>	<i>x</i>	<i>y</i>
12	35	756910,65	642719,83
12	36	756910,73	642719,93
12	37	756897,64	642741,96
12	38	756871,23	642802,69
12	39	756877,91	642816,83
12	40	756886,90	642822,01
12	41	756909,68	642836,78
12	42	756951,75	642798,49
12	43	756963,91	642803,28
12	44	756995,40	642815,70
12	45	756997,01	642842,98
12	46	756997,01	642843,11
12	47	756997,03	642843,49
12	48	757026,63	642863,25
12	49	757043,57	642863,34
12	50	757067,57	642821,29
12	51	757104,83	642774,16
12	52	757113,11	642769,05
12	53	757140,79	642804,63
12	54	757168,38	642860,59
12	55	757168,80	642861,44
12	56	757182,95	642871,03
12	57	757186,21	642873,01
12	58	757186,14	642873,18
12	59	757186,22	642873,23
12	60	757170,07	642908,93
12	61	757170,61	642925,65
12	62	757178,05	642928,72
12	63	757235,29	642920,78
12	64	757244,69	642922,19
12	65	757256,77	642995,86
12	66	757256,75	642995,94
12	67	757256,78	642996,08
12	68	757251,47	643019,33
12	69	757258,43	643033,76
12	70	757267,85	643034,89
12	71	757294,92	643007,36
12	72	757316,54	643010,56
12	73	757319,86	643011,04
12	74	757350,28	643086,25
12	75	757365,60	643093,77
12	76	757401,23	643092,60
12	77	757470,27	643090,35
12	78	757477,03	643090,13
12	79	757544,03	643087,94
12	80	757550,18	643091,29
12	81	757550,12	643091,46
12	82	757550,19	643091,50
12	83	757536,34	643132,60

<i>nr obszaru</i>	<i>lp.</i>	<i>x</i>	<i>y</i>
12	84	757536,29	643132,75
12	85	757533,52	643140,96
12	86	757512,46	643146,21
12	87	757505,20	643149,10
12	88	757463,87	643195,74
12	89	757470,97	643222,25
12	90	757487,19	643219,69
12	91	757547,69	643200,63
12	92	757549,62	643200,03
12	93	757569,96	643210,72
12	94	757578,66	643215,30
12	95	757578,61	643215,48
12	96	757578,67	643215,51
12	97	757577,95	643218,18
12	98	757577,84	643218,59
12	99	757565,15	643265,68
12	100	757565,04	643266,08
12	101	757555,97	643299,77
12	102	757554,74	643304,47
12	103	757564,56	643305,93
12	104	757568,03	643306,44
12	105	757587,24	643309,23
12	106	757604,06	643311,68
12	107	757616,53	643313,49
12	108	757652,56	643318,72
12	109	757720,83	643317,33
12	110	757741,32	643310,75
12	111	757811,13	643288,34
12	112	757865,06	643268,53
12	113	757870,38	643267,73
12	114	758113,54	643231,65
12	115	758129,11	643210,18
12	116	758167,72	643156,93
12	117	758192,03	643123,39
12	118	758213,91	643060,61
12	119	758214,33	643059,03
12	120	758218,61	643042,72
12	121	758249,30	642925,75
12	122	758251,82	642925,97
12	123	758254,09	642917,27
12	124	758248,62	642916,60
12	125	758302,28	642831,72
12	126	758356,50	642682,85

Załącznik nr 2 do uchwały nr XII/93/15
Sejmiku Województwa Podlaskiego
z dnia 22 czerwca 2015 r.

Obszar Chronionego Krajobrazu „Dolina Biebrzy”

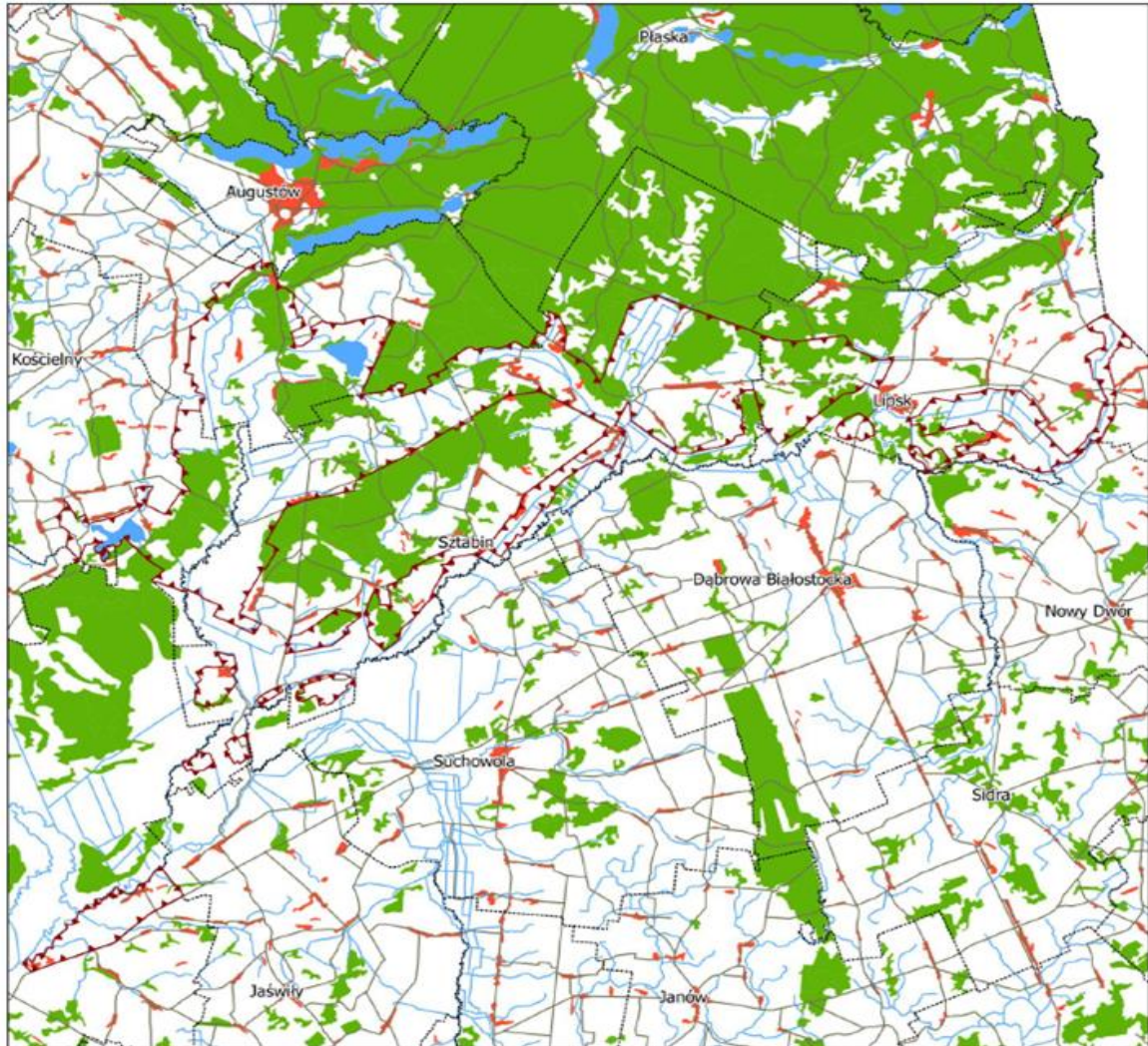

Legenda

-  granice OChK
-  granica województw
-  granica gmin