



# DZIENNIK URZĘDOWY

## WOJEWÓDZTWA PODLASKIEGO

---

Białystok, dnia 9 września 2024 r.

Poz. 4082

### UCHWAŁA NR IV/62/24 RADY MIEJSKIEJ W MICHAŁOWIE

z dnia 5 września 2024 r.

#### **w sprawie pozbawienia kategorii dróg gminnych poprzez wyłączenie ich w całości z użytkowania jako drogi publiczne**

Na podstawie art. 18 ust. 2 pkt 15 ustawy z dnia 8 marca 1990 r. o samorządzie gminnym (Dz. U. z 2024 r. poz. 609, 721) oraz z art. 10 ust. 1, 2, 3 w związku z art. 7 ust. 2 oraz 7a ustawy z dnia 21 marca 1985 r. o drogach publicznych (Dz. U. z 2024 r. poz. 320) Rada Miejska w Michałowie uchwala co następuje:

**§ 1.** Pozbawia się kategorii dróg gminnych w całości położonych na działkach o numerach geodezyjnych 23 o powierzchni 0,24 ha, 33 o powierzchni 1,05 ha, 34 o powierzchni 1,18 ha położonych w obrębie geodezyjnym 32 Nowa Wola poprzez wyłączenie ich z użytkowania jako drogi publiczne na terenie Gminy Michałowo

**§ 2.** Szczegółowe położenie i przebieg dróg wyłączonych z użytkowania jako drogi publiczne, o których mowa w § 1 przedstawiają załączniki graficzne do niniejszej uchwały, na których wyłączone nieruchomości oznacza się kolorem zielonym. Załącznik graficzny nr 1 i Załącznik graficzny nr 2.

**§ 3.** Wykonanie uchwały powierza się Burmistrzowi Michałowa.

**§ 4.** Uchwała podlega ogłoszeniu w Dzienniku Urzędowym Województwa Podlaskiego i wchodzi w życie od 1 stycznia 2025 r.

**Przewodnicząca Rady Miejskiej w Michałowie**  
*Maria Bożena Ancipiuk*

Załącznik Nr 1 do uchwały Nr IV/62/24  
Rady Miejskiej w Michałowie  
z dnia 5 września 2024 r.

**Załącznik graficzny nr 1- drogi o nr geodezyjnych 23,33**

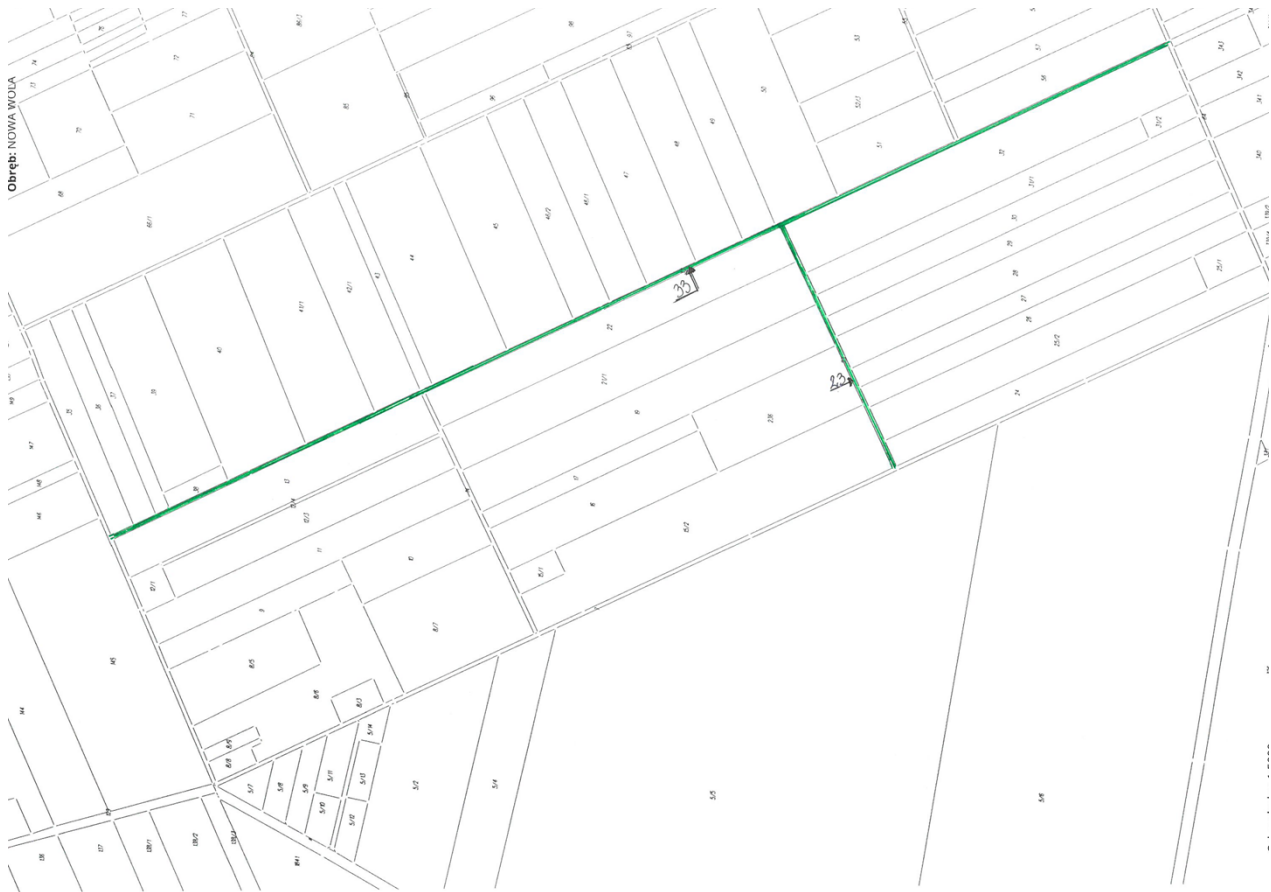



## Uzasadnienie

Zgodnie z art. 10 ust. 1 ustawy o drogach publicznych organem właściwym do pozbawienia dotychczasowej kategorii jest organ właściwy do zaliczenia jej do odpowiedniej kategorii.

Zgodnie z art. 10 ust. 2 w/w ustawy pozbawienie drogi jej kategorii dokonuje się w trybie właściwym do zaliczenia drogi do odpowiedniej kategorii. Zaś zgodnie z art. 7 ust. 2 w/w ustawy zaliczenie do kategorii dróg gminnych następuje w drodze uchwały rady gminy po zaciągnięciu opinii właściwego zarządu powiatu.

Zaliczenie i pozbawienie kategorii dróg gminnych położonych na terenie Gminy Michałowo należy do kompetencji Rady Miejskiej Michałowo

Wyłączenie w całości dróg o numerach geodezyjnych nr 23, 33, 34 położonych na terenie obrębu geodezyjnego 32 Nowa Wola z użytkowania jako drogi publiczne oraz pozbawienie ich kategorii dróg publicznych wynika z zamiaru unormowania stanu własności .

W związku z wyłączeniem dróg o numerach geodezyjnych 23, 33, 34, położonych w miejscowości Nowa Wola na terenie Gminy Michałowo z użytkowania jako drogi publiczne nie ulegnie zmianie obsługa komunikacyjna nieruchomości do niej przyległych. Żadna z nieruchomości nie zostanie pozbawiona dostępu do niniejszych dróg.

W przedmiotowej sprawie zgodnie z art. 7 ust. 2 ustawy z dnia 21 marca 1985 r. o drogach publicznych uzyskano opinie Zarządu Powiatu Białostockiego:

- Uchwała Nr 74/2024 Zarządu Powiatu Białostockiego z dnia 11 lipca 2024 r.
- Uchwała Nr 98/2024 Zarządu Powiatu Białostockiego z dnia 14 sierpnia 2024 r.

W obecnym stanie drogi te nie są utrzymywane jako drogi publiczne a stanowią jedynie dojazd po pól i łąk.

Mając powyższe na uwadze zaproponowano jak w uchwale.