DZIENNIK URZĘDOWY
WOJEWÓDZTWA PODLASKIEGO

Białystok, dnia 2 września 2025 r.

Poz. 3567

Podpisany przez:
Krzysztof Stankiewicz
Data: 02.09.2025 14:05:16

UCHWAŁA NR XV/116/25
RADY MIEJSKIEJ W CZARNEJ BIAŁOSTOCKIEJ

z dnia 28 sierpnia 2025 r.

w sprawie wyznaczenia obszaru zdegradowanego i obszaru rewitalizacji Gminy Czarna Białostocka

Na podstawie art. 18 ust. 2 pkt 15 ustawy z dnia 8 marca 1990 r. o samorządzie gminnym (Dz. U. z 2024 r. poz. 1465, poz. 1572, poz. 1907 i poz. 1940) oraz art. 8 ust. 1 ustawy z dnia 9 października 2015 r. o rewitalizacji (Dz. U. z 2024 r. poz. 278) Rada Miejska w Czarnej Białostockiej uchwala, co następuje:

§ 1. Wyznacza się obszar zdegradowany i obszar rewitalizacji Gminy Czarna Białostocka w granicach określonych w załączniku do niniejszej uchwały.

§ 2. Wykonanie uchwały powierza się Burmistrzowi Czarnej Białostockiej.

§ 3. Uchwała wchodzi w życie po upływie 14 dni od dnia ogłoszenia w Dzienniku Urzędowym Województwa Podlaskiego.

Przewodniczący Rady

Urszula Taudul

Mapa obszaru zdegradowanego i obszaru rewitalizacji gminy Czarna Białostocka
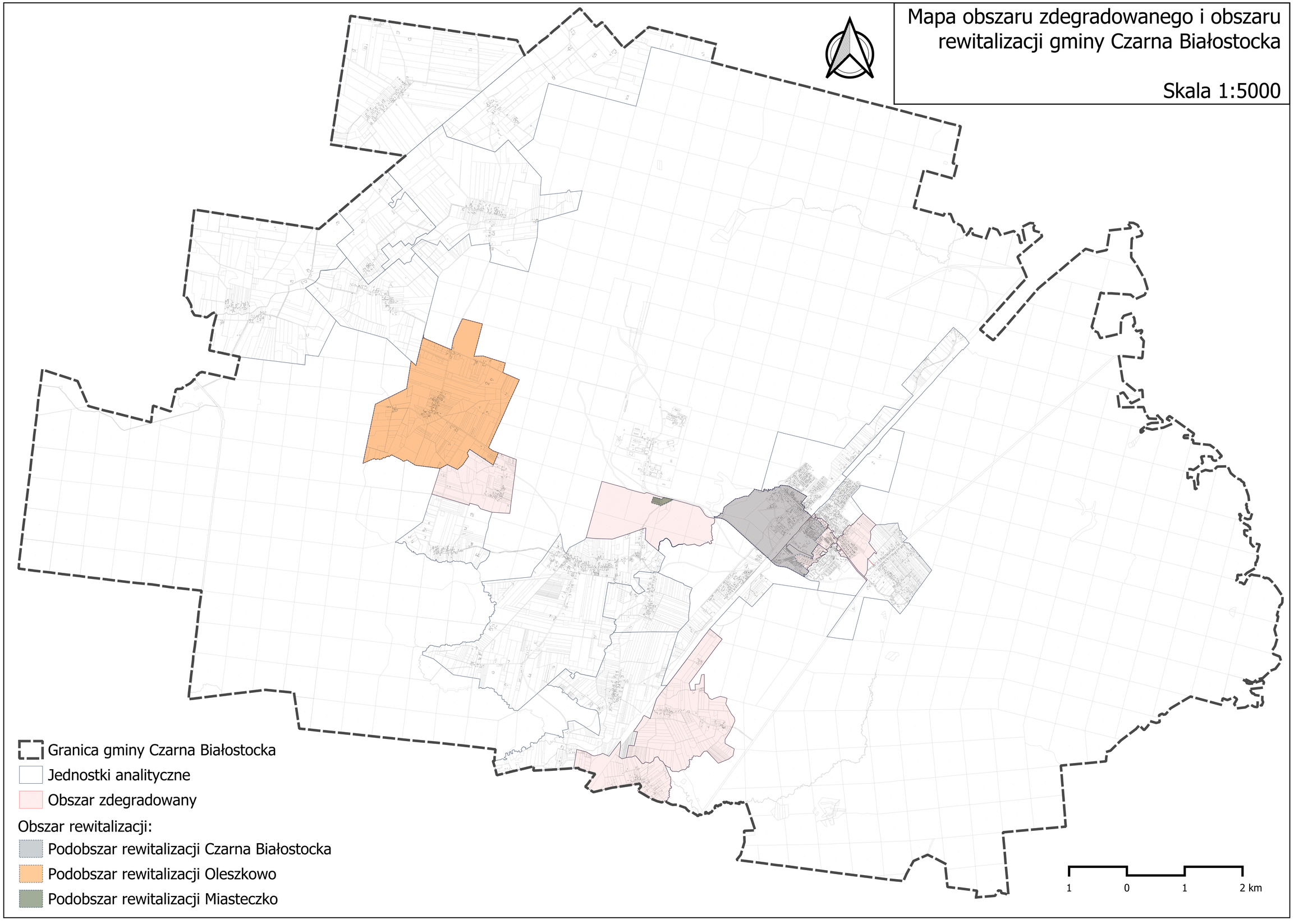
Skala 1:5000