



DZIENNIK URZĘDOWY

WOJEWÓDZTWA PODKARPACKIEGO

Rzeszów, dnia 16 października 2015 r.

Poz. 2945

UCHWAŁA NR XIII/48/2015 RADY GMINY ORŁY

z dnia 16 września 2015 r.

w sprawie zaliczenia dróg do kategorii dróg gminnych

Na podstawie art. 18 ust. 2 pkt 15 oraz art. 40 ust. 1, art. 41 ust. 1 ustawy z dnia 8 marca 1990 r. o samorządzie gminnym (tekst jednolity Dz.U. z 2013 r. poz. 594 ze zmianami), oraz art. 7 ust. 1 i 2 ustawy z dnia 21 marca 1985 r. o drogach publicznych (tekst jednolity Dz.U. z 2015 r. poz. 460 ze zmianami) po zasięgnięciu opinii Zarządu Powiatu Przemyskiego, Rada Gminy Orły uchwala co następuje:

§ 1. Zalicza się do kategorii dróg gminnych następujące drogi na terenie Gminy Orły:

Lp	Nazwa drogi	Przebieg	Obręb/nr działek	Długość km.
1.	Zadąbrowie - strefa	Od drogi powiatowej nr 1821R Zadąbrowie –Sośnica do specjalnej strefy ekonomicznej.	Zadąbrowie – 312/9,336,257/19 i 289/4	1,009
2.	Zadąbrowie „Łącznik”	Od drogi gminnej nr 1 16362 R Zadąbrowie – „Korea” do drogi powiatowej nr 1821R Zadąbrowie -Sośnica	Zadąbrowie- 142/1,141/8,141/6,141/4,140/5, 140/3,139/12,139/10,139/8,139/6,138/7,138 /5,326/2 i 326/1	0,731
3.	Zadąbrowie „Budowa”	Od drogi gminnej nr 1 16362 R Zadąbrowie – „Korea” do drogi powiatowej nr 1821R Zadąbrowie -Sośnica	Zadąbrowie – dz. Nr 323/1	0,672
4.	Orły - Małkowice	Od skrzyżowania z drogą powiatową nr 2108 R Orły-Niziny do skrzyżowania z drogą powiatową nr 2110 R Orły-Małkowice- Walawa	Małkowice - 727/2, 727/1, 718/1 i 718/2	2,180

§ 2. Szczegółową lokalizację i przebieg dróg wymienionych w § 1 oznaczono na mapach stanowiącej załączniki nr 1 i 2 do niniejszej uchwały.

§ 3. Wykonanie uchwały powierza się Wójtowi Gminy.

§ 4. Uchwała wchodzi w życie po upływie 14 dni od dnia jej ogłoszenia w Dzienniku Urzędowym Województwa Podkarpackiego z mocą obowiązującą od dnia 01.01.2016 r.

Przewodniczący Rady Gminy Orły

mgr Małgorzata Hawro

GEODETA KRAJU

76.14 ORŁY

ZALĄCZNIK NR
DO UCHWAŁY RADY GMINY ORŁY
Nr XIII.4.8.115 Z DNIA 16. września 2015

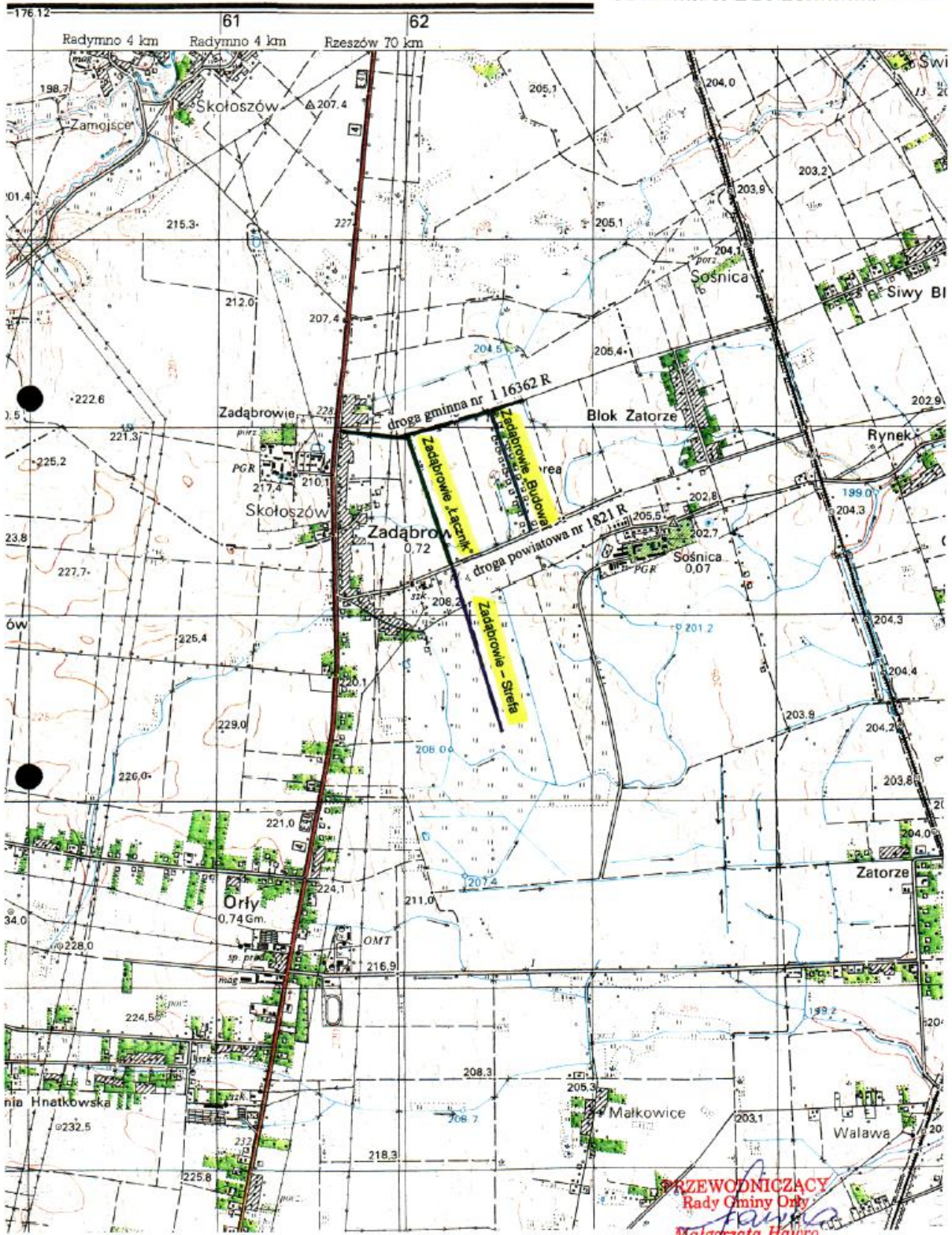

PRZEWODNICZĄCY
Rady Gminy Orły
Malgorzata Habro

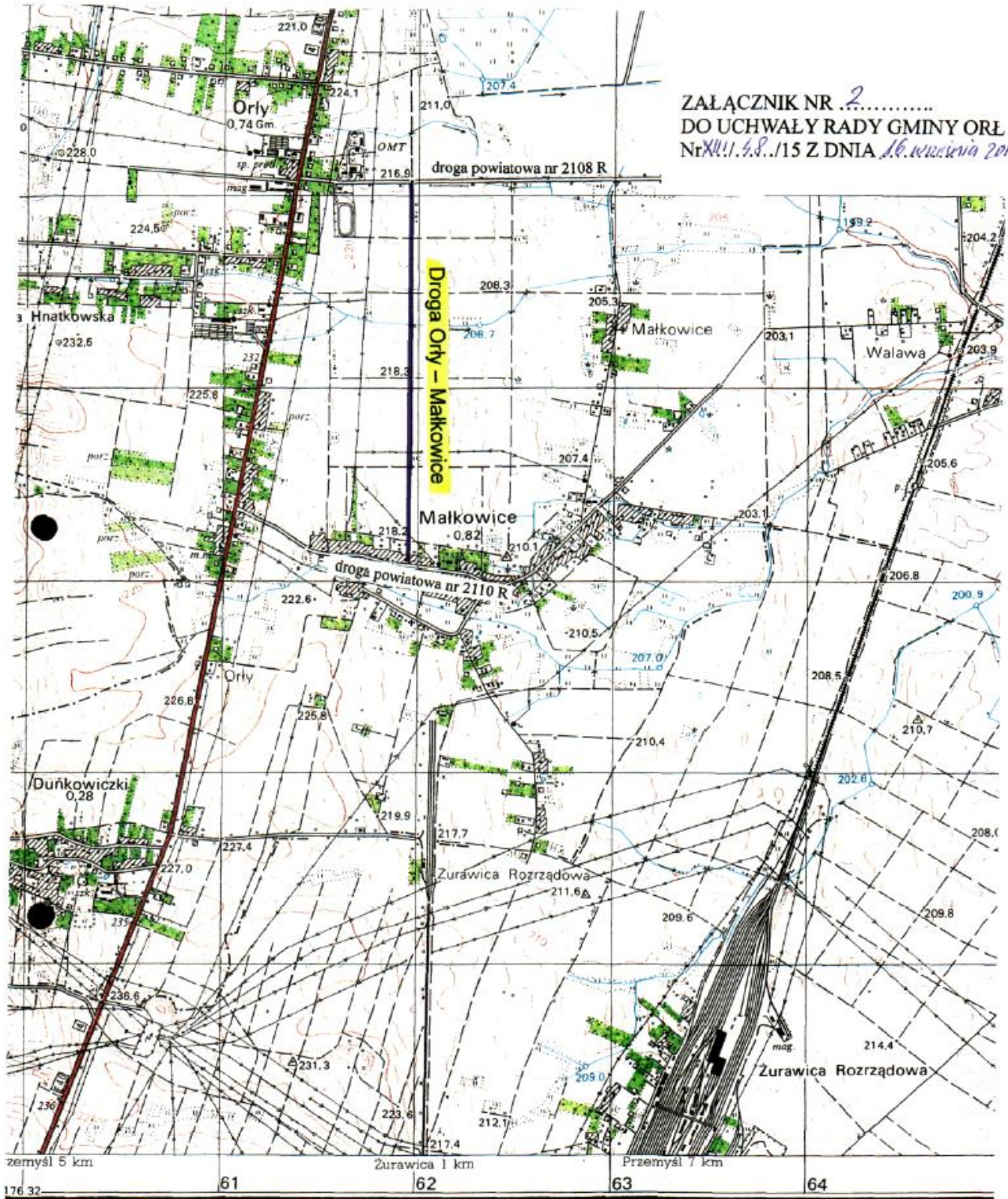

ZALĄCZNIK NR 2
DO UCHWAŁY RADY GMINY ORŁY
Nr XXII/1.9.8./15 Z DNIA 16. września 2015



PRZEWODNICZĄCY
Rady Gminy Orły
Malgorzata Hawro

GEODETA KRAJU
xgralowanie, skanowanie, digitalizacja bez zgody wydawcy zabronione.
Scanning, digitization without permission of the publisher prohibited