



DZIENNIK URZĘDOWY

WOJEWÓDZTWA PODKARPACKIEGO

Rzeszów, dnia 2 grudnia 2016 r.

Poz. 3710

UCHWAŁA NR XXIX/518/16 SEJMIKU WOJEWÓDZTWA PODKARPACKIEGO

z dnia 28 listopada 2016 r.

w sprawie zmiany obszaru aglomeracji Wierzawice oraz wyznaczeniu nowej aglomeracji Brzóza Królewska.

Na podstawie art. 18 pkt 1 i pkt 20 ustawy z dnia 5 czerwca 1998 r. o samorządzie województwa (Dz. U. z 2016 r., poz. 486), art. 43 ust. 2a ustawy z dnia 18 lipca 2001 r. Prawo wodne (Dz. U. z 2015 r., poz. 469 ze zm.), art. 18 ustawy z dnia 30 maja 2014 r. o zmianie ustawy – Prawo wodne oraz niektórych innych ustaw (Dz. U. z 2014 r., poz. 850) oraz rozporządzenia Ministra Środowiska z dnia 22 lipca 2014 r. w sprawie sposobu wyznaczania obszaru i granic aglomeracji (Dz. U. z 2014 r., poz. 995),

Sejmik Województwa Podkarpackiego uchwała, co następuje:

§ 1. W uchwale Nr XLVI/966/14 Sejmiku Województwa Podkarpackiego z dnia 26 maja 2014 r. w sprawie likwidacji dotychczasowej aglomeracji Wierzawice oraz wyznaczenia nowej aglomeracji Wierzawice (Dz. Urz. Podka. z 2014 r., poz. 1739) wprowadza się następujące zmiany:

1) § 3 otrzymuje brzmienie:

„§ 3. 1. Wyznacza się, na terenie Gminy Leżajsk, aglomerację Wierzawice o równoważnej liczbie mieszkańców 10822, zlokalizowaną na terenie miejscowości: Biedaczów, Chałupki Dębiańskie, Dębno, Giedlarowa, Piskorowice, Rzuchów i Wierzawice z oczyszczalnią ścieków w Wierzawicach.

2. Wyznacza się na terenie Gminy Leżajsk, aglomerację Brzóza Królewska o równoważnej liczbie mieszkańców 4105, zlokalizowaną na terenie miejscowości: Brzóza Królewska i Hucisko z końcowym punktem zrzutu do aglomeracji Wierzawice, zlokalizowanym w miejscowości Brzóza Królewska”;

2) Załącznik do uchwały otrzymuje brzmienie określone w załączniku nr 1 do niniejszej uchwały.

3) § 4 otrzymuje brzmienie:

„§ 4. 1. Obszar i granice aglomeracji, o której mowa w § 3 ust. 1 oznaczone są na mapie stanowiącej załącznik nr 1 do niniejszej uchwały.

2. Obszar i granice aglomeracji, o której mowa w § 3 ust. 2. oznaczone są na mapie stanowiącej załącznik nr 2 do niniejszej uchwały.”;

4) Dodaje się załącznik nr 2 do uchwały, który otrzymuje brzmienie określone w załączniku nr 2 do niniejszej uchwały.

§ 2. Wykonanie uchwały powierza się Zarządowi Województwa Podkarpackiego.

§ 3. Uchwała wchodzi w życie po upływie 14 dni od dnia ogłoszenia w Dzienniku Urzędowym Województwa Podkarpackiego.

**Przewodniczący Sejmiku
Województwa Podkarpackiego**

Jerzy Cypryś

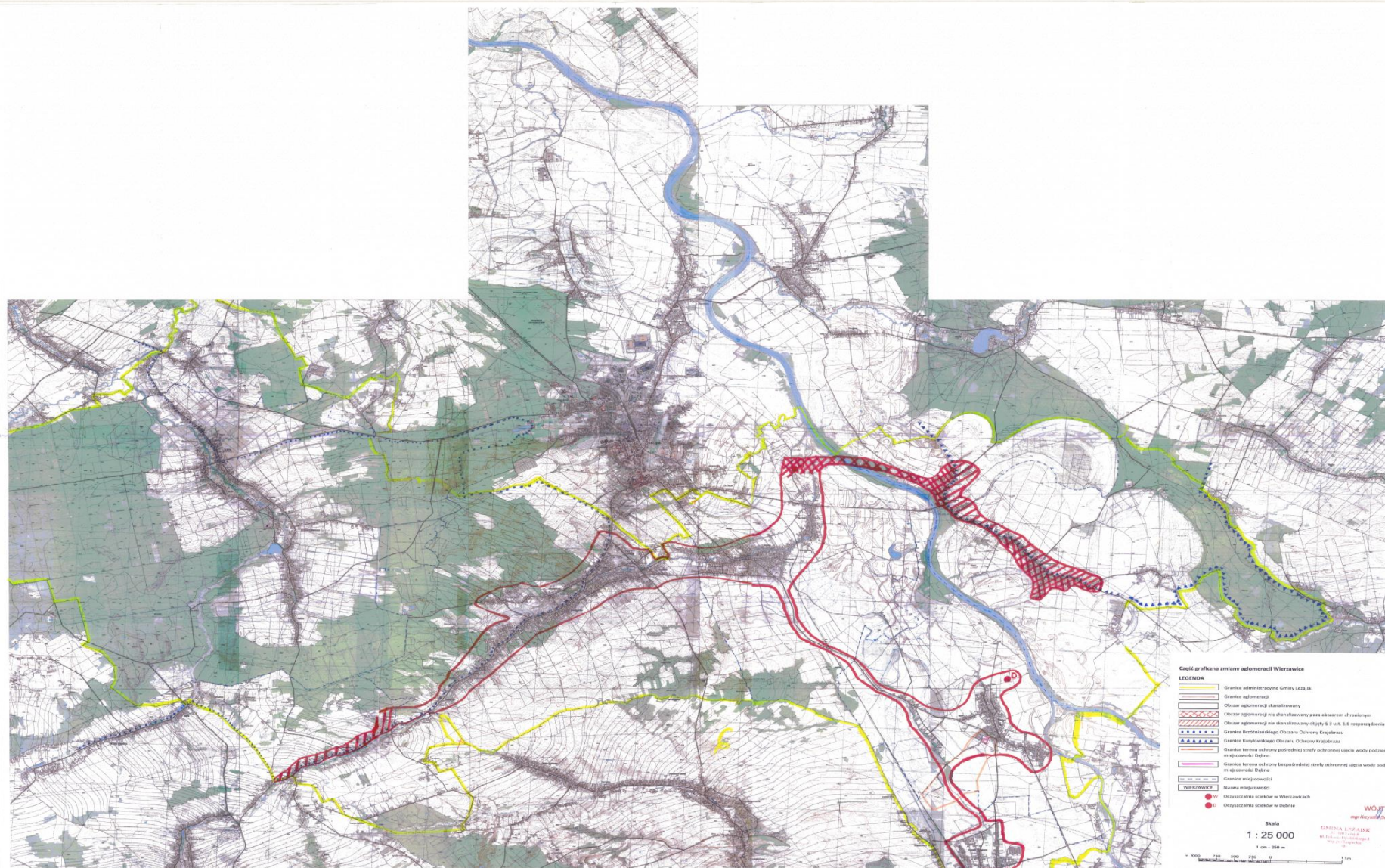

Załącznik Nr 2 do Uchwały Nr XXIX/518/16
Sejmiku Województwa Podkarpackiego
z dnia 28 listopada 2016 r.

