



DZIENNIK URZĘDOWY

WOJEWÓDZTWA PODKARPACKIEGO

Rzeszów, dnia czwartek, 26 września 2024 r.

Poz. 4069

UCHWAŁA NR 29/VII/2024 RADY GMINY KRASICZYN

z dnia 30 sierpnia 2024 r.

w sprawie zaliczenia dróg do kategorii dróg gminnych

Na podstawie art. 18 ust. 2 pkt 15 ustawy z dnia 8 marca 1990 r. o samorządzie gminnym (Dz.U.2024. pozycja 609 z późn. zm.) oraz art. 7 ust. 1, 2 i 3 ustawy z dnia 21 marca 1985 r. o drogach publicznych (Dz.U.2024. pozycja 320 z późn. zm.) po zasięgnięciu opinii Zarządu Powiatu Przemyskiego Rada Gminy Krasiczyn uchwala, co następuje:

§ 1. Następujące drogi położone na terenie Gminy Krasiczyn zalicza się do kategorii dróg gminnych:

L.p.	Nazwa miejscowości i nr działki	Kilometraż
1	Krzczkowa na dz. nr 66	0+000 – 0+050
2	Tarnawce na dz. nr 641	0+000 – 0+220
3	Tarnawce na dz. nr 43	0+000 – 0+450
4	Krasiczyn na dz. nr 959, 43/3, 43/5	0+000 – 0+110
5	Olszany na dz. nr 118, 119	0+000 – 0+200
6	Olszany na dz. nr 200	0+000 – 0+200
7	Prałkowce na dz. nr 139/10	0+000 – 0+650
8	Korytniki na dz. nr 1653/2, 1594/12, 1653/2, 1594/10	0+000 – 1+070
9	Korytniki na dz. nr 1595/25	0+000 – 0+170
10	Śliwnica na dz. nr 993, 992, 535/2	0+000 – 0+750
11	Śliwnica na dz. nr 997/1, 573/1, 578/2	0+000 – 0+190
12	Mielnów na dz. nr 215, 29	0+000 – 0+460
13	Rokoszyce na dz. nr 400	0+000 – 0+200
14	Rokoszyce na dz. nr 434	0+000 – 0+070
15	Krzczkowa na dz. nr 34	0+000 – 0+150
16	Zalesie na dz. nr 96	0+000 – 0+925
17	Korytniki na dz. nr 1633	0+000 – 0+145
18	Krasiczyn na dz. nr 966	0+000 – 0+215
19	Zalesie na dz. nr 139	0+000 – 0+700
20	Krasiczyn na dz. nr 7/4, 755/48, 1076/11,	0+000 – 0+490
21	Krasiczyn na dz. nr 8/5, 1076/11, 1076/7, 9/15, 1078/12, 1018/3, 757/6, 1019/4, 758/12, 1090/8, 1090/1	0+000 – 0+460
22	Rokoszyce na dz. nr 70, 18	0+000 – 0+750

§ 2. Szczegółowe położenie i przebieg dróg wymienionych w § 1 oznaczono na załącznikach graficznych stanowiących załącznik nr 1,2,3,4,5,6,7,8,9,10,11,12,13,14,15,16,17,18,19,20,21,22 do niniejszej uchwały.

§ 3. Wykonanie uchwały zleca się Wójtowi Gminy Krasieczyn

§ 4. Uchwała wchodzi w życie po upływie 14 dni od ogłoszenia w Dzienniku Urzędowym Województwa Podkarpackiego.

Przewodniczący Rady Gminy
Krasieczyn

mgr inż. Robert Wojdylak



Krasiczyn - System Informacji Przestrzennej
skala 1 : 500

Województwo: podkarpackie
Powiat: przemyski
Jedn. ewide. Krasiczyn
Obręb: Krzeczkowa
Działka: 66

Załącznik nr 1
do uchwały nr 29/VII/2024
Rady Gminy Krasiczyn
z dnia 30 sierpnia 2024 r.

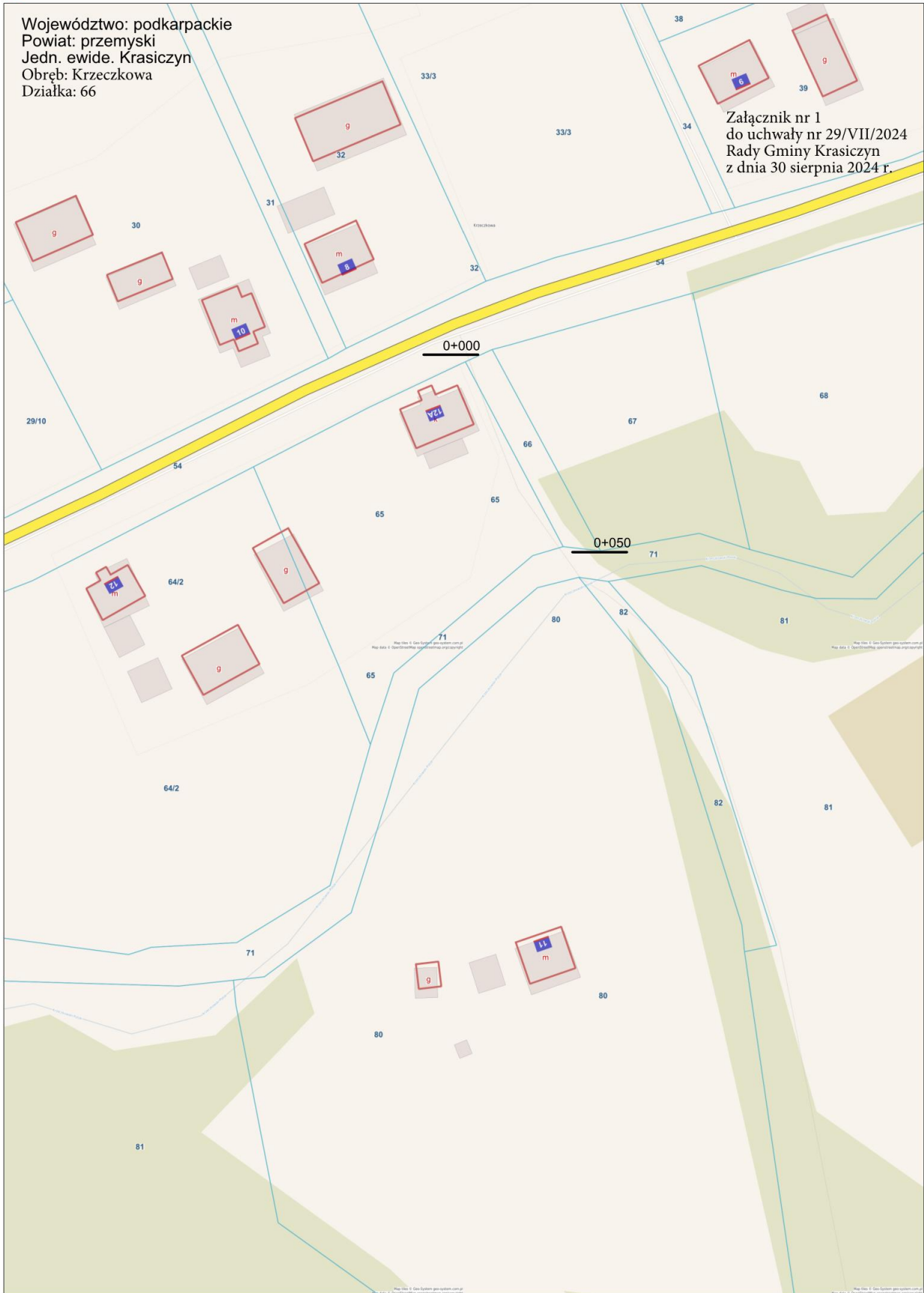

Droga: Krzeczkowa na dz. nr 66

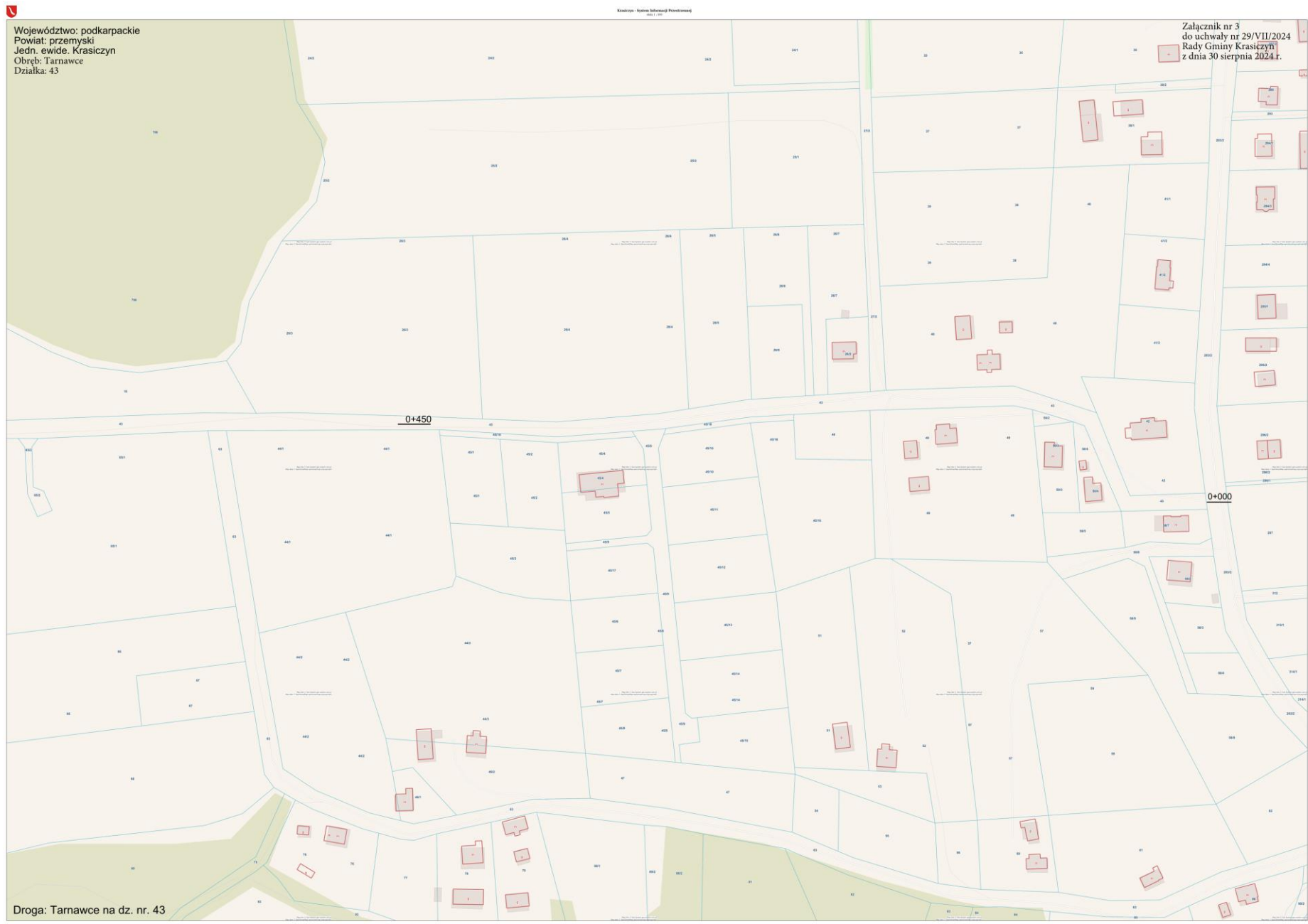



Krasiczyn - System Informacji Przestrzennej
skala 1 : 500

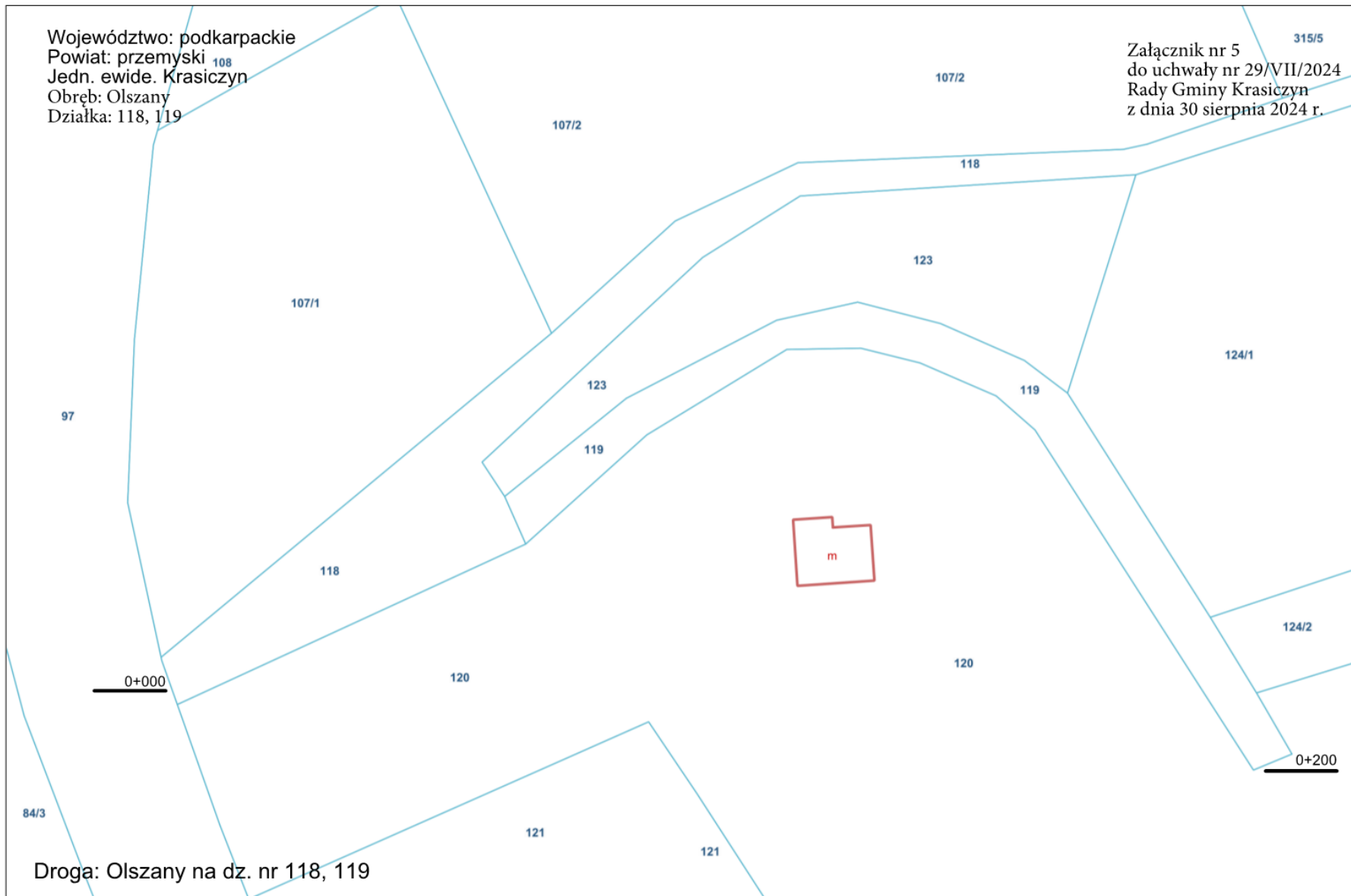



Krasiczyn - System Informacji Przestrzennej
skala 1 : 500

Województwo: podkarpackie
Powiat: przemyski
Jedn. ewid. Krasiczyn
Obręb: Olszany
Działka: 118, 119

Załącznik nr 6
do uchwały nr .29./VI/2024
Rady Gminy Krasiczyn
z dnia30 sierpnia....2024



Droga: Olszany na dz. nr. 200

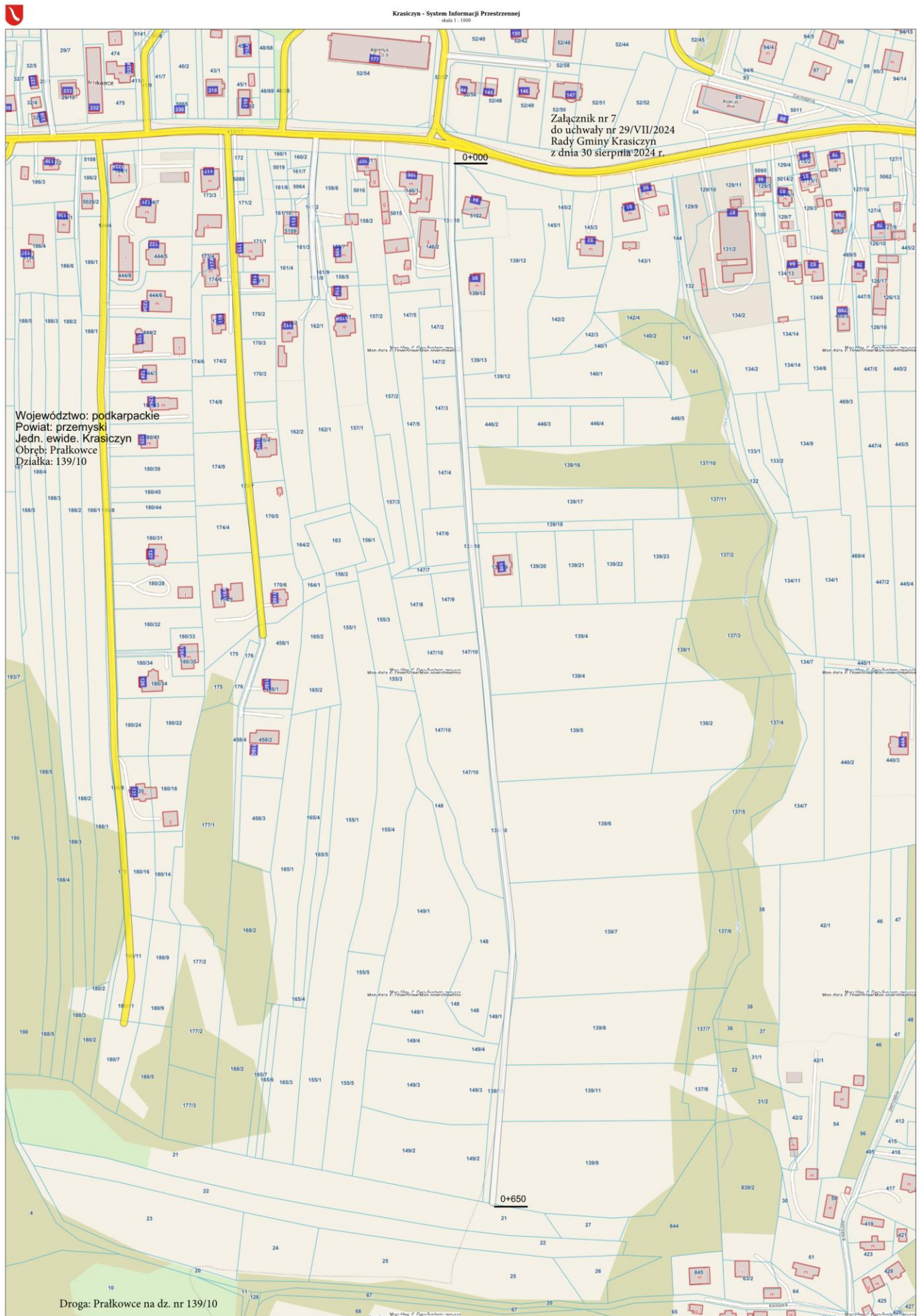

Województwo: podkarpackie
Powiat: przemyski
Jedn. ewide. Krasyczyn
Obręb: Pralkowce
Działka: 139/10

Załącznik nr 7
do uchwały nr 29/VII/2024
Rady Gminy Krasyczyn
z dnia 30 sierpnia 2024 r.

Droga: Pralkowce na dz. nr 139/10

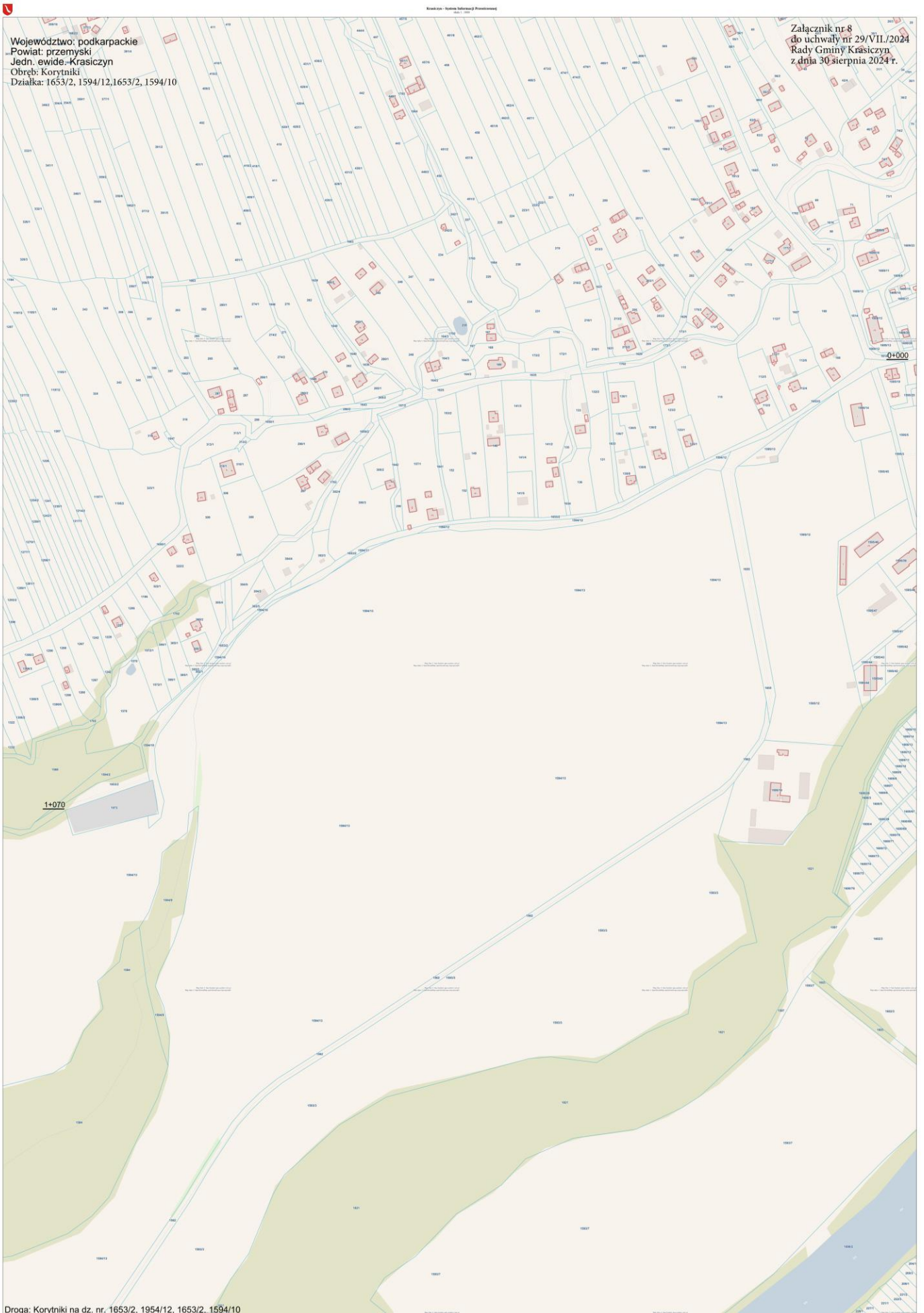



Krasiczyn - System Informacji Przestrzennej
skala 1 : 500

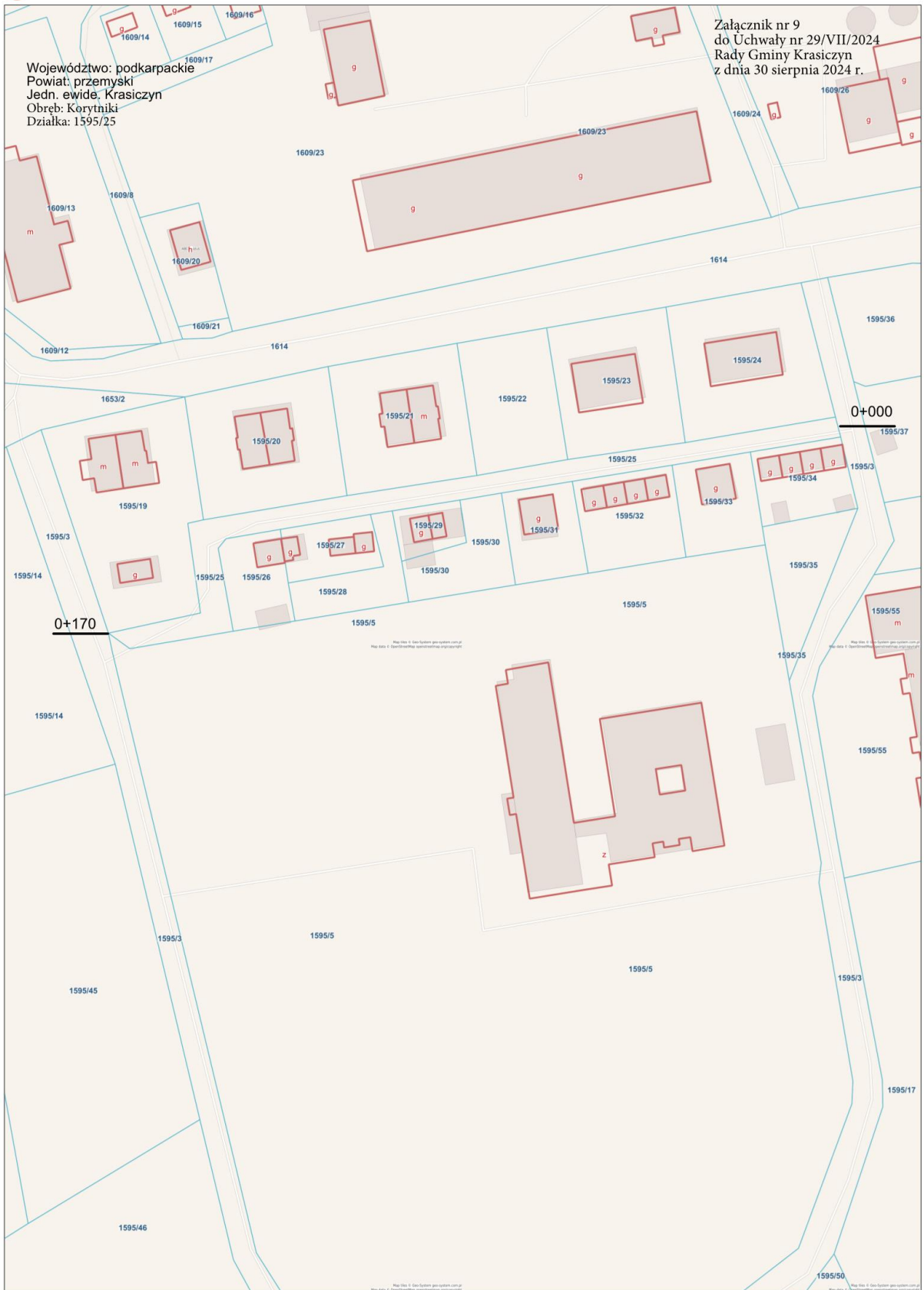

Droga: Korytniki na dz. nr. 1595/25



Krasiczyn - System Informacji Przestrzennej
skala 1 : 1000



Droga: Mielnów na dz. nr 215, 29



Krasiczyn - System Informacji Przestrzennej

skala 1 : 500

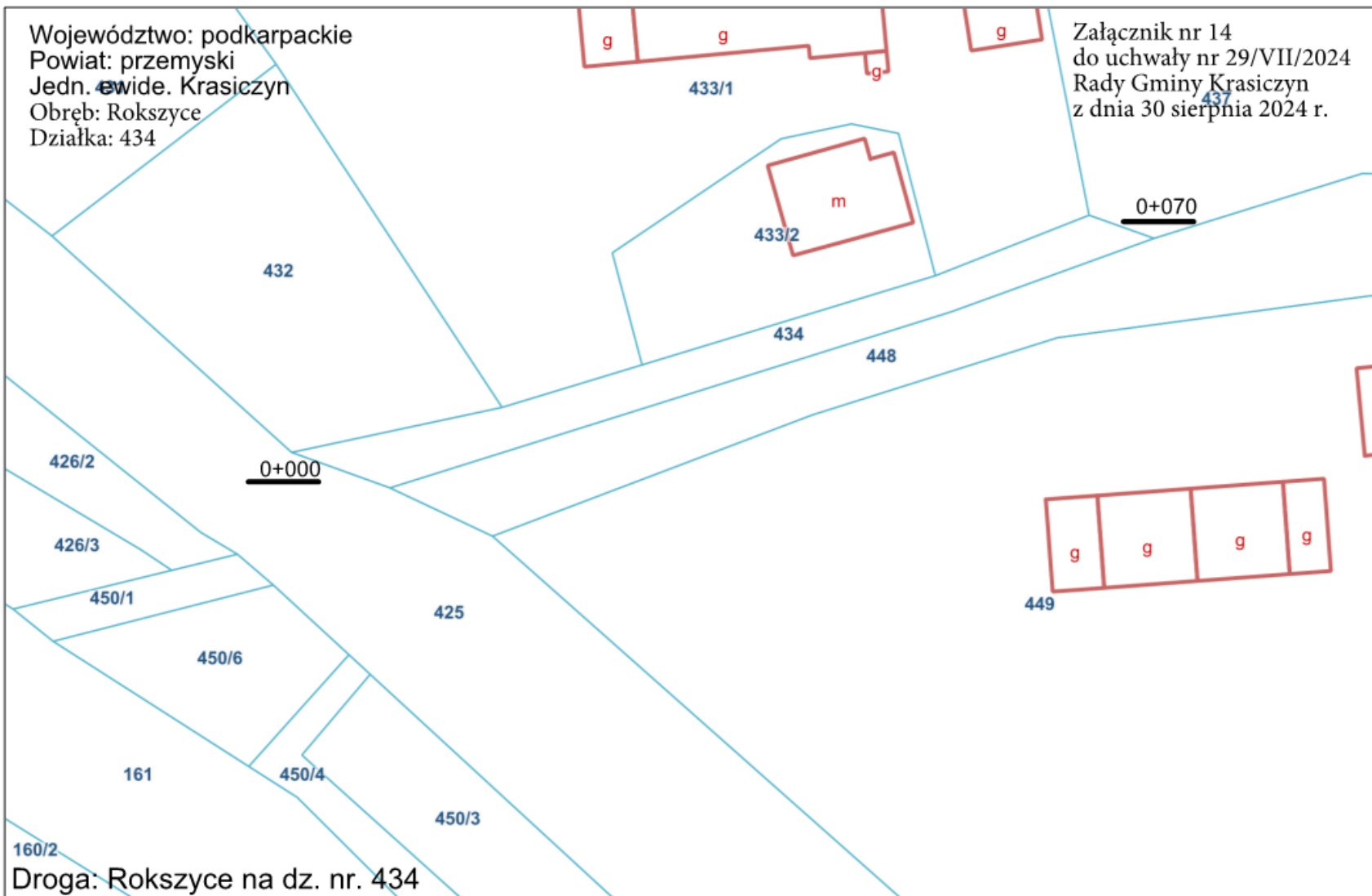

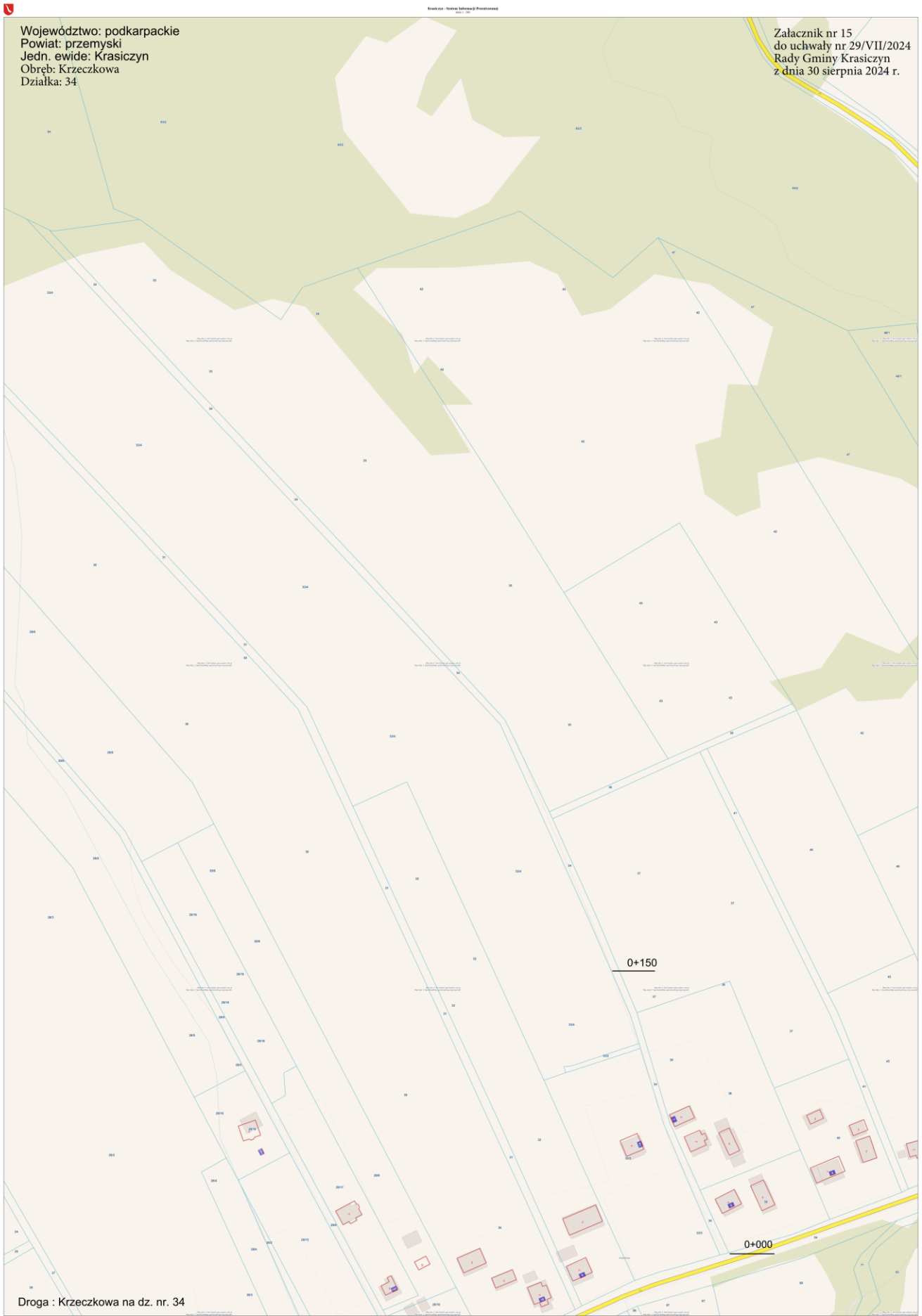

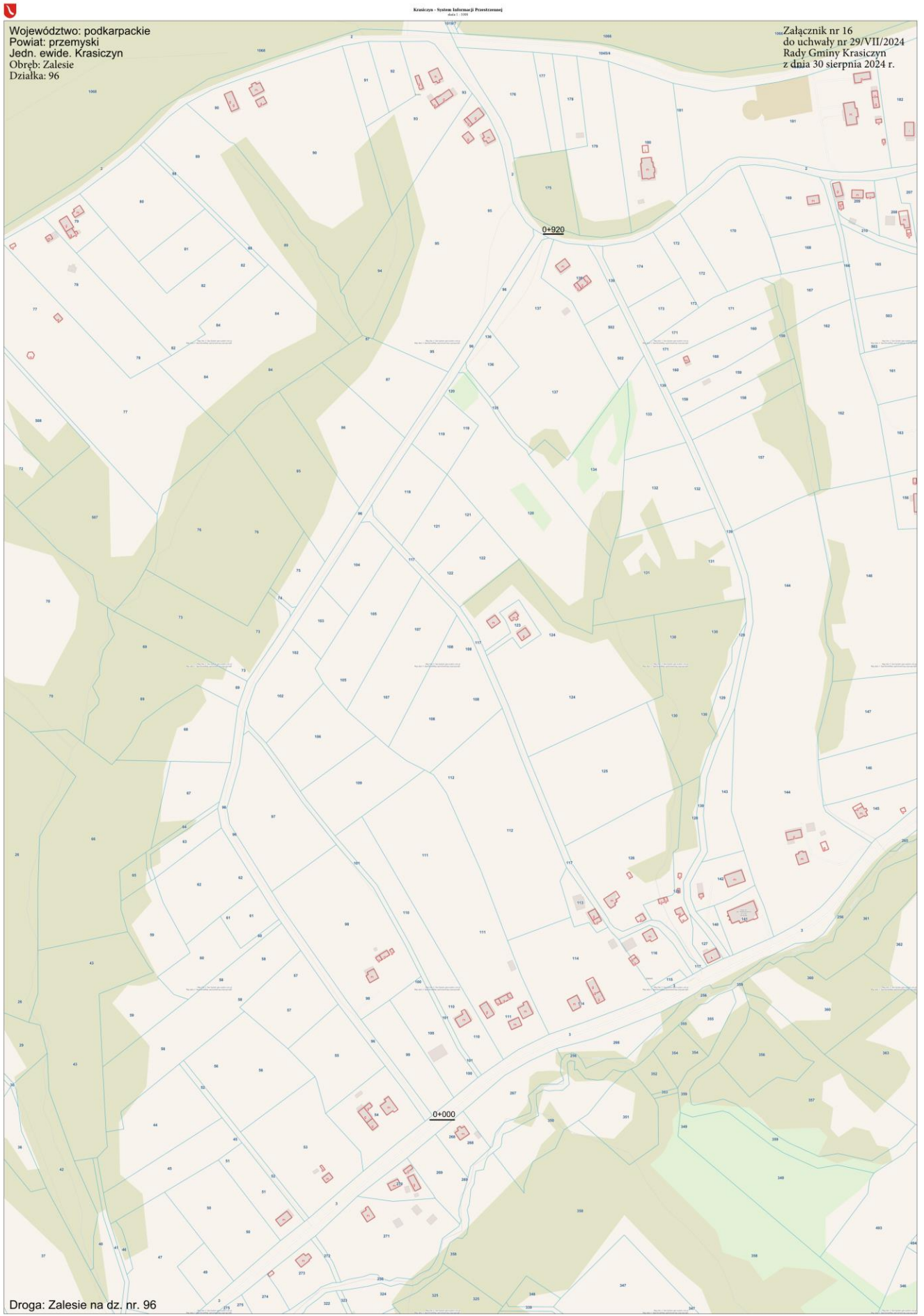

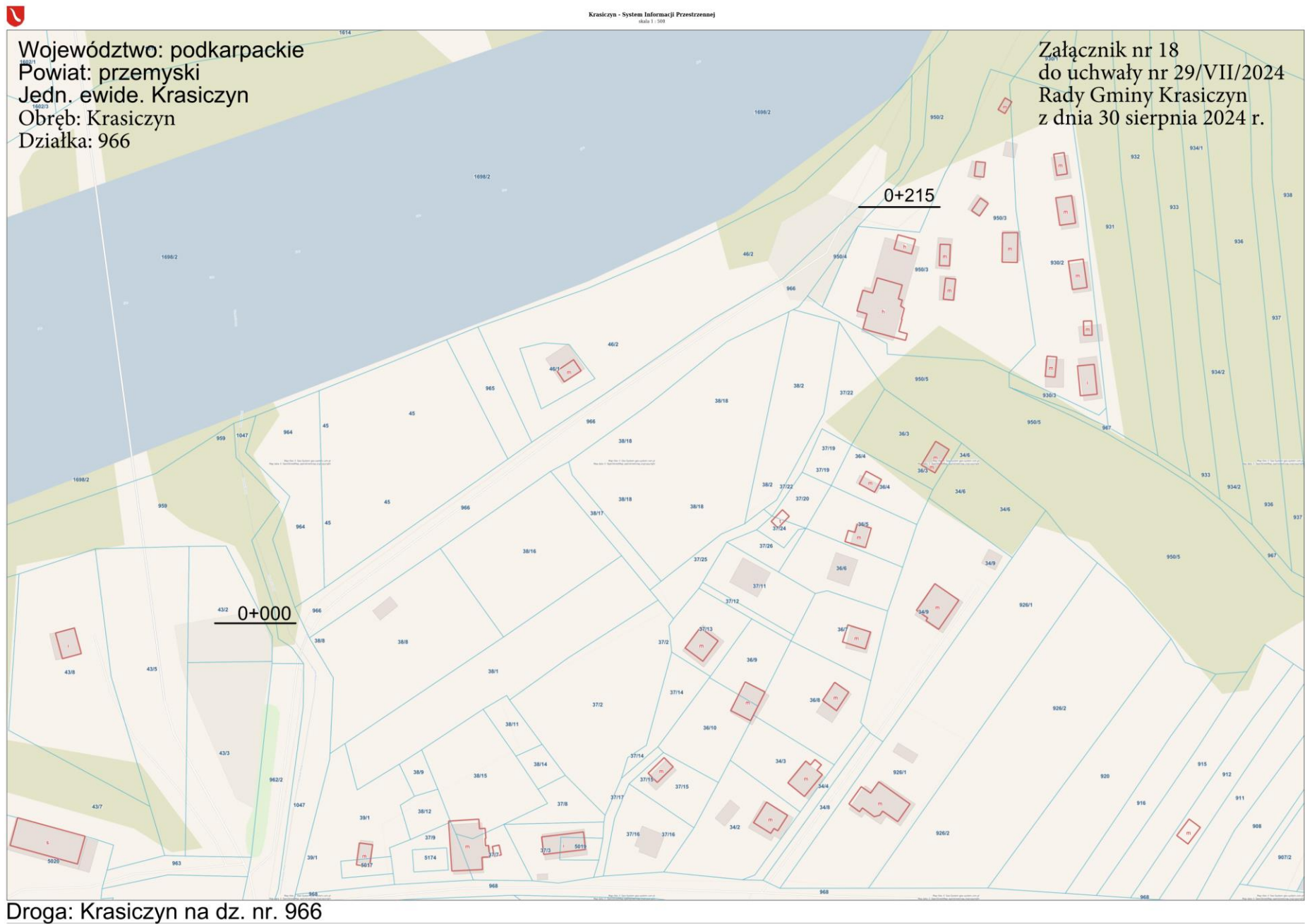

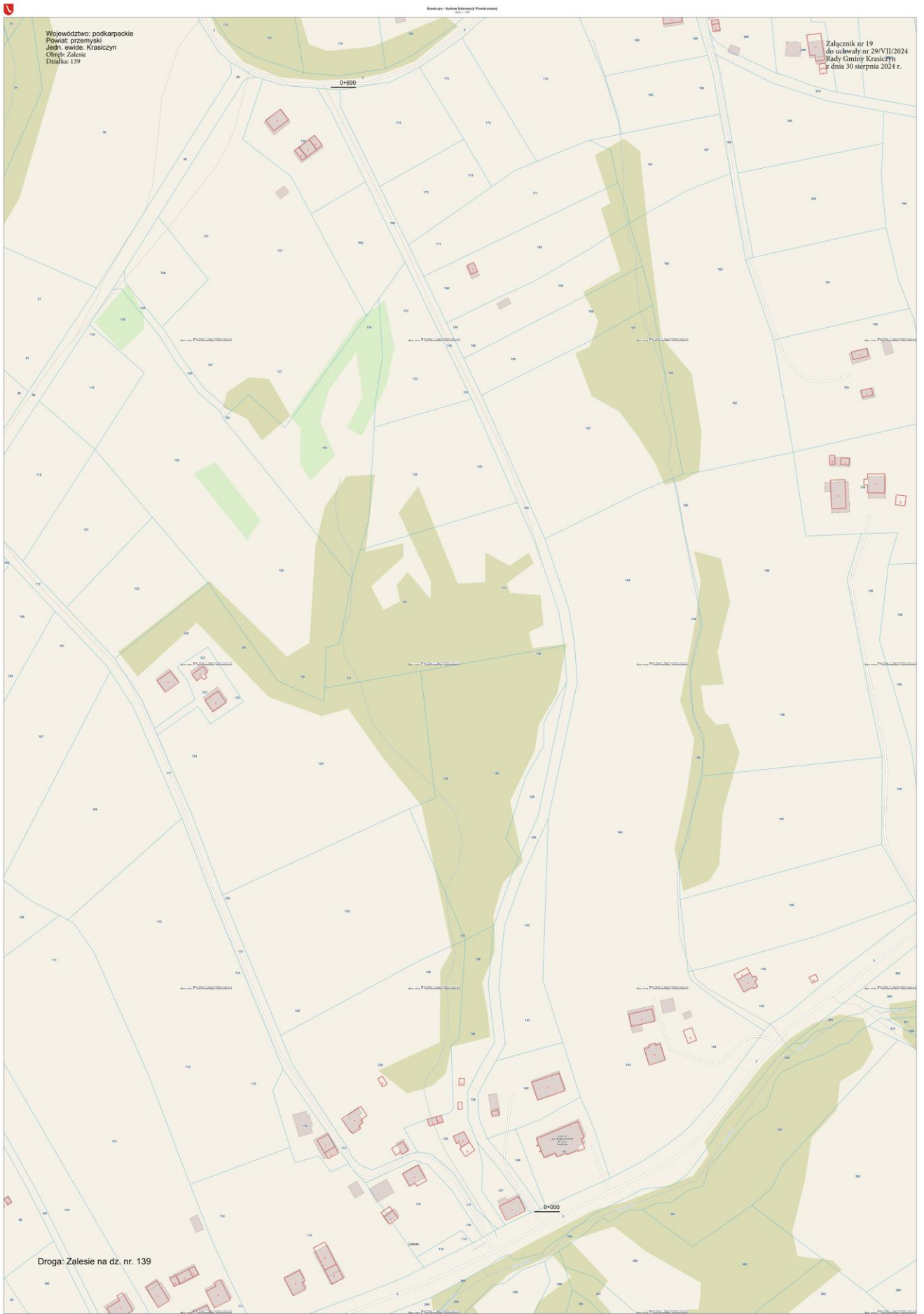



Krasiczyn - System Informacji Przestrzennej
skala 1 : 1000

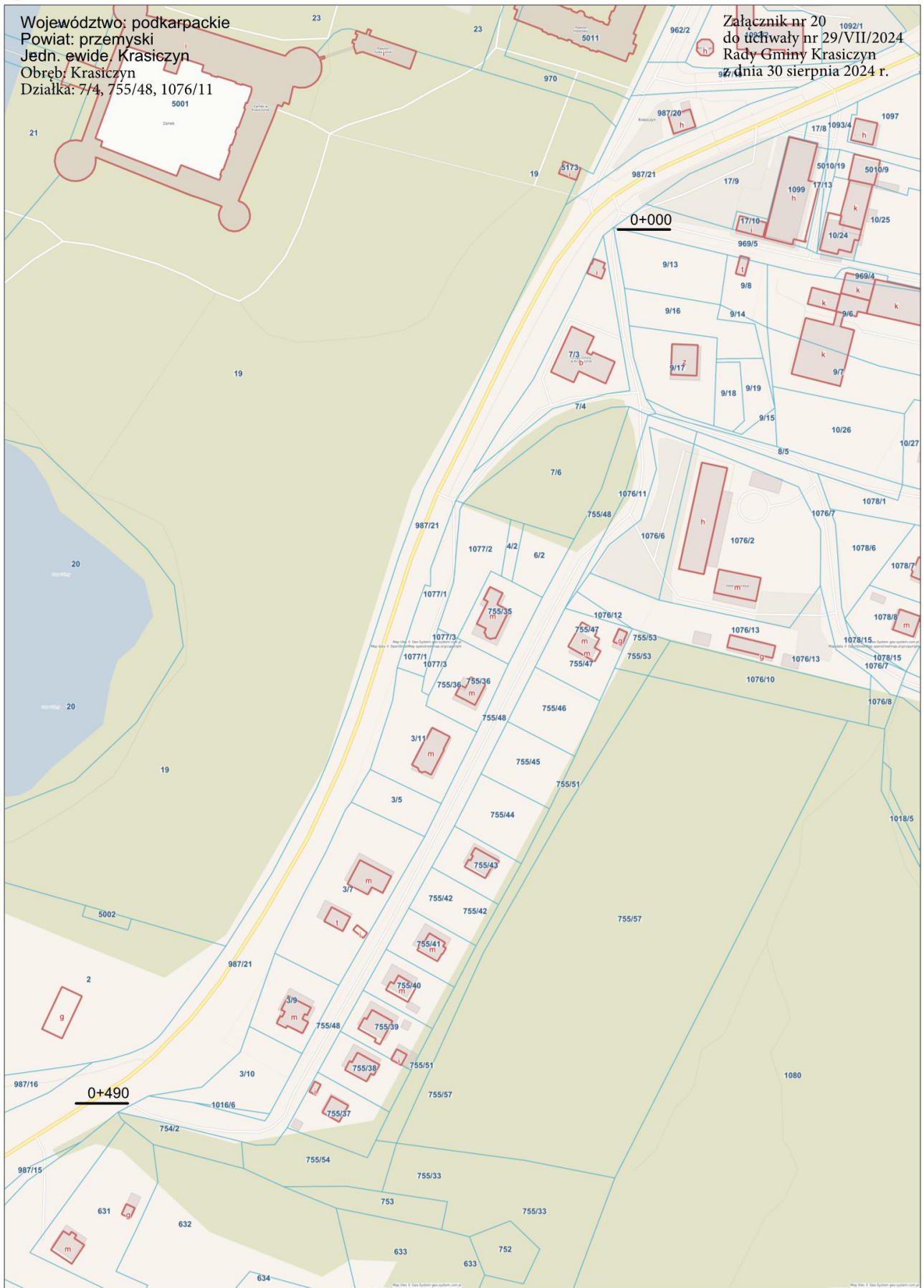

Droga: Krasiczyn na dz. nr. 7/4, 755/48, 1076/11



Krasiczyn - System Informacji Przestrzennej
skala 1:1000

Województwo: podkarpackie
Powiat: przemyski
Jedn. ewid. Krasiczyn
Obręb: Krasiczyn
Działka: 8/5, 1076/11, 1076/7, 9/15, 1078/12, 1018/3,
757/6, 1019/4, 758/12, 1090/8, 1090/1

Załącznik nr 21
do uchwały nr 29/VII/2024
Rady Gminy Krasiczyn
z dnia 30 sierpnia 2024 r.



Droga: Krasiczyn na dz. nr 8/5, 1076/11, 1076/7, 9/15, 1078/12, 1018/3,
757/6, 1019/4, 758/12, 1090/8, 1090/1

