



DZIENNIK URZĘDOWY

WOJEWÓDZTWA PODKARPACKIEGO

Rzeszów, dnia środa, 9 października 2024 r.

Poz. 4265

UCHWAŁA NR VI/40/2024 RADY MIASTA ŁAŃCUTA

z dnia 23 września 2024 r.

w sprawie pozbawienia kategorii drogi gminnej poprzez wyłączenie jej części z użytkowania jako drogi publicznej

Na podstawie art. 7 ust. 2 oraz art. 10 ust. 1-3 ustawy z dnia 21 marca 1985 roku o drogach publicznych (Dz.U. z 2024 poz. 320) w związku z art. 18 ust. 2 pkt 15 oraz art. 40 ust. 1 i art. 41 ust. 1 ustawy z dnia 8 marca 1990 r. o samorządzie gminnym (Dz. U. z 2024 poz.609 ze zm.) po zasięgnięciu opinii Zarządu Powiatu Łańcuckiego, Rada Miasta Łańcuta uchwala co następuje:

§ 1. Pozbawia się kategorii drogi publicznej gminnej część drogi – ul. Henryka Dąbrowskiego w Łańcucie na obszarze działki nr 943/81, wpisaną do Księgi Wieczystej nr RZ1A/00035284/2, (po podziale działki nr 943/87, 943/86), wyłączając drogę w tym zakresie z użytkowania.

§ 2. Położenie drogi wyłączonej z użytkowania jako drogi publicznej zawiera załącznik graficzny do niniejszej uchwały, na którym część wyłączona zaznaczona jest kolorem niebieskim.

§ 3. Wykonanie uchwały powierza się Burmistrzowi Miasta Łańcuta.

§ 4. Uchwała wchodzi w życie po upływie 14 dni od dnia ogłoszenia w Dzienniku Urzędowym Województwa Podkarpackiego.

Przewodniczący Rady

Sławomir Rejman

Załącznik do Uchwały Nr VI/40/2024
Rady Miasta Łańcuta z dnia 23 września 2024r.

Wykaz zmian gruntowych												
Stan przed podziałem						Stan po podziale						
Nr obr.	Nr jedn. rej.	Nr działki	OFU	OZU	OZK	Powierzchnia h a m ²	Nomenklatura prawna	Nr działki	OFU	OZU	OZK	Powierzchnia h a m ²
0001	G 5104	943/81	dr			0 49 21	KW	943/86	B			0 00 19
							RZ1A/00035284/2	943/87	B			0 01 32
								943/88	dr			0 47 70

Legenda:

Działka ewidencyjna nr 943/81 o pow. 0,4921 ha objęta KW RZ1A/00035284/2, położona w obrębie 0001 Miasto Łańcut, gmina Miasto Łańcut, dzieli się na działki numer:

943/86 o pow. 0,0019 ha, 943/87 o pow. 0,0132 ha oraz 943/88 o pow. 0,4770 ha.

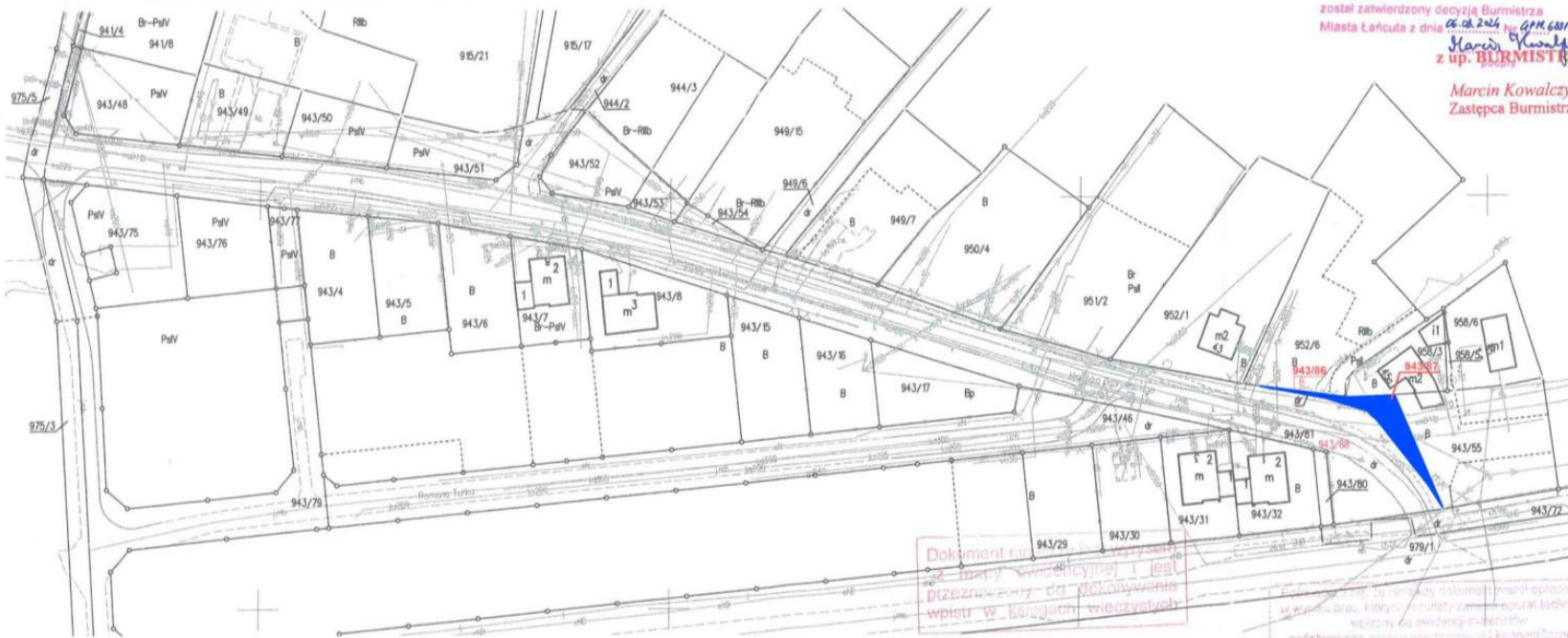

Niniejszy podział nieruchomości
został zatwierdzony decyzją Burmistrza
Miasta Łańcuta z dnia 06.09.2024 r. GPM.6881.24.2024
Marcin Kowalczyk
z up. BURMISTRZA
Marcin Kowalczyk
Zastępca Burmistrza

- Pas drogowy przeznaczony do wyłączenia z użytkowania

Dokument niniejszy jest wyjątkiem z mapy ewidencyjnej i jest przeznaczony do dokonywania wpisu w księgach wieczystych

Dokument niniejszy jest wyjątkiem z mapy ewidencyjnej przeznaczony do dokonywania wpisu w księgach wieczystych

STAROSTA ŁAŃCUCKI
P. 1810.252. 4 4862
2024 - 07 - 23
z up. STAROSTY ŁAŃCUCKIEGO

Ark. m. ewid. : 7.126.32.16.3 Skala: 1:1000 Województwo: podkarpackie Powiat: łańcutki Jedn. ewid.: 181001_1 Miasto Łańcut Obręb: 181001_1.0001 Miasto Łańcut	Mapa z projektem podziału nieruchomości ID działki 181001_1.0001.943/81	Wykazane na mapie granice nieruchomości podlegającej podziałowi, są zgodne z danymi ewidencyjnymi	ID zgłoszenia: GN-K 6642.1432.2024 Geoeffective Sp. z o.o. ul. Piłsudskiego 3A, 37-100 Łańcut tel. 517 501 480 NIP 8151818872, REGON 527466549 Wyk. 15-07-2024 r.	GEODETA UPRAWNIOWY Tomasz Szczerpański ul. Piłsudskiego 3A, 37-100 Łańcut Nr uprawnień 23316 tel. 723 738 448	GEO EFFECTIVE
--	--	---	---	--	----------------------

Inż. **Mieczysław REJMAN**
KIEROWNIK REFERATU
Powiatowy Ośrodek Dokumentacji Geodezyjnej
z up. BURMISTRZA
Marcin Kowalczyk
Zastępca Burmistrza