



# DZIENNIK URZĘDOWY

## WOJEWÓDZTWA PODKARPACKIEGO

---

Rzeszów, dnia 29 kwietnia 2025 r.

Poz. 2085

### UCHWAŁA NR XVI/109/2025 RADY GMINY BESKO

z dnia 14 marca 2025 r.

#### **w sprawie ustanowienia zespołu przyrodniczo - krajobrazowego „Jar Wiśloka”**

Na podstawie art. 7 ust.1 pkt 1 i art. 18 ust. 2 pkt 15, art. 40 ust. 1, art. 41 ust. 1 ustawy z dnia 8 marca 1990 r. o samorządzie gminnym (Dz. U. z 2024 r. poz. 1465, 1572, 1907, 1940 z późn. zm.), a także art. 44 ust. 1 i 2 ustawy z dnia 16 kwietnia 2004 r. o ochronie przyrody (Dz. U. z 2024 r. poz. 1478, 1940 z późn. zm.) po uzgodnieniu z Regionalnym Dyrektorem Ochrony Środowiska w Rzeszowie, uchwała się, co następuje:

**§ 1. 1.** Ustanawia się zespół przyrodniczo - krajobrazowy o nazwie „Jar Wiśloka”, położony na terenie Gminy Besko na terenach położonych w miejscowości Mymoń i Besko.

2. Położenie zespołu przyrodniczo - krajobrazowego, o którym mowa w ust. 1, określone zostało na mapie stanowiącej załącznik nr 1 do uchwały.

3. Przebieg granicy zespołu przyrodniczo - krajobrazowego, o którym mowa w ust. 1, określony został w wykazie współrzędnych geodezyjnych stanowiącym załącznik nr 2 do uchwały.

**§ 2. 1.** Celem ustanowienia zespołu przyrodniczo-krajobrazowego jest ochrona cennych walorów widokowych, przyrodniczych, historycznych i kulturowych krajobrazu naturalnego „Jar Wiśloka”.

2. Realizacja celów ochrony wymaga trwałego zachowania i zapobiegnięcia utraci wartości przyrodniczych, krajobrazowych i kulturowych, a także utrzymania struktury przestrzennej terenów z uwzględnieniem swoistych cech miejscowego krajobrazu, a także ochrony gatunków roślin i zwierząt, różnicowanych siedlisk przyrodniczych oraz zabudowań.

3. W stosunku do zespołu przyrodniczo - krajobrazowego, o którym mowa w § 1, zakres ochrony czynnej obejmuje:

- 1) ochronę terenów przed nadmierną antropopresją;
- 2) ochronę przed pracami, nie dającymi możliwości przywrócenia pierwotnego stanu środowiska;
- 3) ochronę walorów krajobrazowych, przyrodniczych, widokowych;
- 4) ochronę stwierdzonych gatunków roślin i zwierząt podlegających ochronie.

**§ 3. 1.** W odniesieniu do zespołu przyrodniczo - krajobrazowego ustanawia się następujące zakazy:

- 1) niszczenia, uszkodzenia lub przekształcania obiektu lub obszaru,
- 2) wykonywania prac ziemnych trwale zniekształcających rzeźbę terenu, z wyjątkiem prac związanych z zabezpieczeniem przeciwpowodziowym albo budową, odbudową, utrzymywaniem, remontem lub naprawą urządzeń wodnych;
- 3) uszkodzenia i zanieczyszczenia gleby;

- 4) dokonywania zmian stosunków wodnych, jeżeli zmiany te nie służą ochronie przyrody albo racjonalnej gospodarce rolnej, leśnej, wodnej lub rybackiej;
- 5) likwidowania, zasypywania i przekształcania naturalnych zbiorników wodnych, starorzeczy oraz obszarów wodno - błotnych;
- 6) wylewania gnojowicy, z wyjątkiem nawożenia użytkowanych gruntów rolnych;
- 7) zmiany sposobu użytkowania ziemi;
- 8) wydobywania do celów gospodarczych skał, w tym torfu, oraz skamieniałości, w tym kopalnych szczątków roślin i zwierząt, a także minerałów;
- 9) umyślnego zabijania dziko występujących zwierząt, niszczenia nor, legowisk zwierzęcych oraz tarlisk i złożonej ikry, z wyjątkiem amatorskiego połowu ryb oraz wykonywania czynności związanych z racjonalną gospodarką rolną, leśną, rybacką i łowiecką;
- 10) zbioru, niszczenia, uszkodzenia roślin i grzybów na obszarach użytków ekologicznych, utworzonych w celu ochrony stanowisk, siedlisk lub ostoi roślin i grzybów chronionych;
- 11) umieszczania tablic reklamowych.

2. Zakazy, o których mowa w ust. 1, nie dotyczą:

- 1) prac wykonywanych na potrzeby ochrony przyrody po uzgodnieniu z organem ustanawiającym daną formę ochrony przyrody;
- 2) realizacji inwestycji celu publicznego po uzgodnieniu z organem ustanawiającym daną formę ochrony przyrody;
- 3) zadań z zakresu obronności kraju w przypadku zagrożenia bezpieczeństwa państwa;
- 4) likwidowania nagłych zagrożeń bezpieczeństwa powszechnego i prowadzenia akcji ratowniczych.
- 4) likwidowania nagłych zagrożeń bezpieczeństwa powszechnego i prowadzenia akcji ratowniczych.

§ 4. Nadzór nad zespołem przyrodniczo - krajobrazowym pod nazwą „Jar Wisłoka” sprawuje Wójt Gminy Besko.

§ 5. Uchwała wchodzi w życie po upływie 14 dni od dnia ogłoszenia w Dzienniku Urzędowym Województwa Podkarpackiego.

Przewodniczący Rady Gminy

**Maciej Mermer**

Załącznik Nr 1 do uchwały Nr XVI/109/2025  
Rady Gminy Besko  
z dnia 14 marca 2025 r.

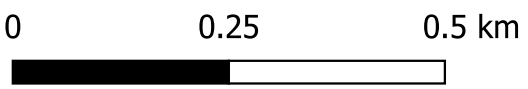
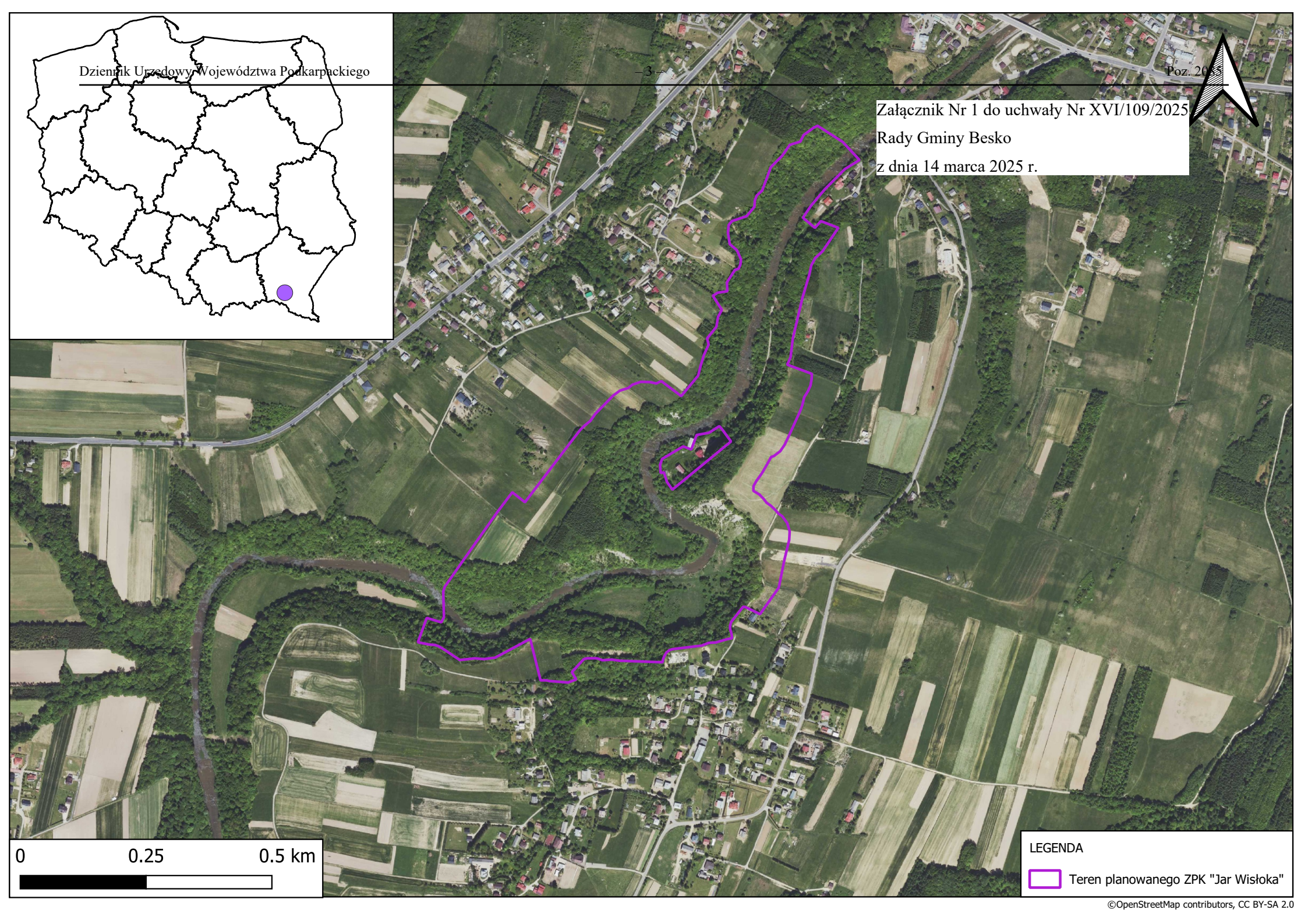

LEGENDA

 Teren planowanego ZPK "Jar Wisłoka"

## Załącznik Nr 2 do uchwały Nr XVI/109/2025

## Rady Gminy Besko

Wykaz współrzędnych geodezyjnych punktów wyznaczających granicę z dnia 14 marca 2025 r. zepołu przyrodniczo krajobrazowego "Jar Wisłoka"

Nr	x	y	
1	5493995.702000000	7568410.196000000	Część 1
2	5493989.160000000	7568418.867000000	Część 1
3	5493979.041000000	7568428.908000000	Część 1
4	5493973.518000000	7568433.006000000	Część 1
5	5493967.887000000	7568440.793000000	Część 1
6	5493953.822000000	7568450.453000000	Część 1
7	5493937.327000000	7568454.822000000	Część 1
8	5493920.324000000	7568453.391000000	Część 1
9	5493880.369000000	7568442.633000000	Część 1
10	5493826.117000000	7568430.183000000	Część 1
11	5493774.419000000	7568391.555000000	Część 1
12	5493789.199000000	7568362.920000000	Część 1
13	5493790.063000000	7568358.366000000	Część 1
14	5493759.869000000	7568333.509000000	Część 1
15	5493752.009000000	7568331.339000000	Część 1
16	5493746.009000000	7568331.340000000	Część 1
17	5493739.260000000	7568333.379000000	Część 1
18	5493730.210000000	7568334.569000000	Część 1
19	5493727.859000000	7568334.320000000	Część 1
20	5493726.639000000	7568325.769000000	Część 1
21	5493720.429000000	7568302.100000000	Część 1
22	5493720.120000000	7568288.240000000	Część 1
23	5493715.109000000	7568274.689000000	Część 1
24	5493712.329000000	7568245.970000000	Część 1
25	5493709.340000000	7568215.159000000	Część 1
26	5493707.380000000	7568209.370000000	Część 1
27	5493702.949000000	7568203.450000000	Część 1
28	5493695.450000000	7568198.899000000	Część 1
29	5493689.919000000	7568196.629000000	Część 1
30	5493683.969000000	7568195.540000000	Część 1
31	5493689.189000000	7568111.219000000	Część 1
32	5493691.959000000	7568094.520000000	Część 1
33	5493691.609000000	7568086.350000000	Część 1
34	5493691.180000000	7568076.169000000	Część 1
35	5493694.900000000	7568066.650000000	Część 1
36	5493695.490000000	7568061.919000000	Część 1
37	5493695.790000000	7568046.350000000	Część 1
38	5493694.930000000	7568041.099000000	Część 1
39	5493693.379000000	7568038.160000000	Część 1
40	5493669.129000000	7568014.780000000	Część 1
41	5493654.540000000	7568022.920000000	Część 1
42	5493648.719000000	7568006.920000000	Część 1
43	5493648.870000000	7568005.540000000	Część 1

---

44	5493652.779000000	7567968.909000000	Część 1
45	5493654.080000000	7567964.600000000	Część 1
46	5493654.532000000	7567952.040000000	Część 1
47	5493737.309000000	7567933.719000000	Część 1
48	5493701.909000000	7567862.889000000	Część 1
49	5493699.680000000	7567840.249000000	Część 1
50	5493701.569000000	7567822.769000000	Część 1
51	5493699.140000000	7567792.809000000	Część 1
52	5493708.380000000	7567779.419000000	Część 1
53	5493719.639000000	7567763.889000000	Część 1
54	5493727.500000000	7567751.659000000	Część 1
55	5493730.229000000	7567744.279000000	Część 1
56	5493731.480000000	7567733.109000000	Część 1
57	5493736.560000000	7567710.399000000	Część 1
58	5493784.483000000	7567729.357000000	Część 1
59	5493774.982000000	7567758.155000000	Część 1
60	5493785.381000000	7567763.498000000	Część 1
61	5493836.165000000	7567763.527000000	Część 1
62	5493845.483000000	7567766.777000000	Część 1
63	5493895.218000000	7567803.586000000	Część 1
64	5493991.534000000	7567875.451000000	Część 1
65	5494029.653000000	7567905.968000000	Część 1
66	5494028.803000000	7567906.985000000	Część 1
67	5494009.183000000	7567930.468000000	Część 1
68	5494121.851000000	7568021.148000000	Część 1
69	5494122.126000000	7568021.370000000	Część 1
70	5494149.563000000	7568043.781000000	Część 1
71	5494157.595000000	7568052.058000000	Część 1
72	5494160.311000000	7568055.596000000	Część 1
73	5494167.022000000	7568064.313000000	Część 1
74	5494167.374000000	7568064.888000000	Część 1
75	5494167.907000000	7568065.066000000	Część 1
76	5494180.646000000	7568074.563000000	Część 1
77	5494200.648000000	7568095.164000000	Część 1
78	5494213.283000000	7568108.180000000	Część 1
79	5494216.674000000	7568111.675000000	Część 1
80	5494226.045000000	7568125.229000000	Część 1
81	5494230.502000000	7568141.094000000	Część 1
82	5494230.471000000	7568141.643000000	Część 1
83	5494237.108000000	7568150.246000000	Część 1
84	5494242.357000000	7568167.195000000	Część 1
85	5494241.359000000	7568184.909000000	Część 1
86	5494238.266000000	7568197.845000000	Część 1
87	5494242.433000000	7568207.100000000	Część 1
88	5494242.827000000	7568207.401000000	Część 1
89	5494211.851000000	7568246.665000000	Część 1
90	5494213.920000000	7568248.261000000	Część 1
91	5494220.794000000	7568254.266000000	Część 1
92	5494231.411000000	7568263.583000000	Część 1
93	5494251.571000000	7568281.248000000	Część 1

---

94	5494271.414000000	7568286.778000000	Część 1
95	5494275.776000000	7568288.254000000	Część 1
96	5494281.310000000	7568290.102000000	Część 1
97	5494292.168000000	7568293.753000000	Część 1
98	5494298.371000000	7568296.759000000	Część 1
99	5494308.258000000	7568301.584000000	Część 1
100	5494312.682000000	7568303.743000000	Część 1
101	5494325.112000000	7568300.952000000	Część 1
102	5494346.272000000	7568319.013000000	Część 1
103	5494347.594000000	7568320.109000000	Część 1
104	5494367.145000000	7568323.790000000	Część 1
105	5494380.999000000	7568331.802000000	Część 1
106	5494409.458000000	7568314.661000000	Część 1
107	5494415.333000000	7568324.351000000	Część 1
108	5494417.832000000	7568343.627000000	Część 1
109	5494435.487000000	7568343.376000000	Część 1
110	5494459.650000000	7568359.876000000	Część 1
111	5494462.012000000	7568367.393000000	Część 1
112	5494470.338000000	7568371.056000000	Część 1
113	5494480.356000000	7568372.463000000	Część 1
114	5494499.151000000	7568364.709000000	Część 1
115	5494511.133000000	7568350.921000000	Część 1
116	5494534.401000000	7568348.018000000	Część 1
117	5494549.617000000	7568349.953000000	Część 1
118	5494556.895000000	7568356.560000000	Część 1
119	5494562.904000000	7568376.259000000	Część 1
120	5494565.830000000	7568385.852000000	Część 1
121	5494576.915000000	7568395.671000000	Część 1
122	5494583.982000000	7568401.912000000	Część 1
123	5494597.702000000	7568403.287000000	Część 1
124	5494606.608000000	7568407.356000000	Część 1
125	5494615.835000000	7568418.166000000	Część 1
126	5494661.928000000	7568436.570000000	Część 1
127	5494684.178000000	7568459.913000000	Część 1
128	5494705.332000000	7568475.573000000	Część 1
129	5494711.236000000	7568496.590000000	Część 1
130	5494723.921000000	7568503.380000000	Część 1
131	5494738.003000000	7568523.494000000	Część 1
132	5494741.706000000	7568531.737000000	Część 1
133	5494708.309000000	7568580.692000000	Część 1
134	5494671.519000000	7568613.140000000	Część 1
135	5494654.178000000	7568583.504000000	Część 1
136	5494615.007000000	7568542.574000000	Część 1
137	5494582.928000000	7568514.147000000	Część 1
138	5494576.738000000	7568509.779000000	Część 1
139	5494560.047000000	7568497.819000000	Część 1
140	5494557.372000000	7568500.381000000	Część 1
141	5494543.187000000	7568516.492000000	Część 1
142	5494539.088000000	7568520.978000000	Część 1
143	5494552.095000000	7568533.257000000	Część 1

---

144	5494537.859000000	7568567.465000000	Część 1
145	5494492.093000000	7568534.912000000	Część 1
146	5494479.210000000	7568520.123000000	Część 1
147	5494465.000000000	7568511.961000000	Część 1
148	5494445.779000000	7568507.148000000	Część 1
149	5494401.719000000	7568492.800000000	Część 1
150	5494320.652000000	7568471.315000000	Część 1
151	5494307.965000000	7568469.456000000	Część 1
152	5494290.865000000	7568466.881000000	Część 1
153	5494283.250000000	7568465.798000000	Część 1
154	5494275.929000000	7568462.321000000	Część 1
155	5494268.713000000	7568458.668000000	Część 1
156	5494249.211000000	7568507.125000000	Część 1
157	5494238.838000000	7568506.451000000	Część 1
158	5494226.114000000	7568503.948000000	Część 1
159	5494214.462000000	7568498.258000000	Część 1
160	5494203.158000000	7568490.782000000	Część 1
161	5494187.798000000	7568486.622000000	Część 1
162	5494179.880000000	7568483.742000000	Część 1
163	5494170.056000000	7568479.199000000	Część 1
164	5494128.629000000	7568458.980000000	Część 1
165	5494128.049000000	7568458.692000000	Część 1
166	5494109.982000000	7568449.578000000	Część 1
167	5494097.089000000	7568440.233000000	Część 1
168	5494087.787000000	7568427.309000000	Część 1
169	5494086.094000000	7568421.914000000	Część 1
170	5494070.109000000	7568412.506000000	Część 1
171	5494069.154000000	7568411.930000000	Część 1
172	5494055.660000000	7568403.577000000	Część 1
173	5494051.696000000	7568400.852000000	Część 1
174	5494038.861000000	7568391.085000000	Część 1
175	5494028.997000000	7568385.275000000	Część 1
176	5494021.197000000	7568385.065000000	Część 1
177	5494019.573000000	7568384.765000000	Część 1
178	5494019.056000000	7568385.861000000	Część 1
179	5494011.979000000	7568396.851000000	Część 1
180	5494002.296000000	7568405.631000000	Część 1
181	5493995.702000000	7568410.196000000	Część 1
182	5494088.000000000	7568205.290000000	Wyłączenie 1
183	5494076.360000000	7568200.960000000	Wyłączenie 1
184	5494060.090000000	7568201.560000000	Wyłączenie 1
185	5494061.264000000	7568208.124000000	Wyłączenie 1
186	5494042.030000000	7568213.710000000	Wyłączenie 1
187	5494026.480000000	7568224.030000000	Wyłączenie 1
188	5494119.069000000	7568343.030000000	Wyłączenie 1
189	5494142.420000000	7568326.790000000	Wyłączenie 1
190	5494150.136000000	7568320.805000000	Wyłączenie 1
191	5494137.550000000	7568299.910000000	Wyłączenie 1
192	5494133.681000000	7568275.152000000	Wyłączenie 1
193	5494105.237000000	7568263.697000000	Wyłączenie 1

~~194 5494111.714000000 7568247.681000000~~

~~Wyłączenie 1~~

195 5494088.000000000 7568205.290000000

Wyłączenie 1