



DZIENNIK URZĘDOWY

WOJEWÓDZTWA PODKARPACKIEGO

Rzeszów, dnia 26 stycznia 2026 r.

Poz. 410

UCHWAŁA NR XXVIII/157/2025 RADY MIEJSKIEJ W OLESZYCACH

z dnia 29 grudnia 2025 r.

w sprawie użytków ekologicznych „GROBELNE”, „PRZYDROŻNE”

Na podstawie art. 7, ust. 1, pkt 1 i art. 18, ust. 2, pkt 15 ustawy z dnia 8 marca 1990 r. o samorządzie gminnym (t. j. Dz. U. z 2025 r., poz. 1153 z późn. zn.) i art. 42, art. 44, ust. 1, 2, 3a i art. 45, ust. 1 ustawy z dnia 16 kwietnia 2004 r. o ochronie przyrody (t. j. Dz. U. z 2024, poz. 1478) po uzgodnieniu z Regionalnym Dyrektorem Ochrony Środowiska w Rzeszowie, Rada Miejska w Oleszycach uchwala, co następuje:

§ 1. 1. Użytek ekologiczny o nazwie „GROBELNE”, położony w miejscowości Stare Sioło, Gmina Oleszyce, na części działki nr 1253/1 położonej w obrębie ewidencyjnym Stare Sioło, o pow. 2,0240 ha stanowiącej własność Skarbu Państwa, będącej w zarządzie Państwowego Gospodarstwa Leśnego Lasy Państwowe Nadleśnictwa Jarosław.

Współrzędne prostokątne głównych punktów załamania granic w układzie PUWG 1992:

1. X: 780872,60 Y: 258693,93
2. X: 780863,68 Y: 258698,08
3. X: 780865,29 Y: 258717,31
4. X: 780873,80 Y: 258818,63
5. X: 780895,78 Y: 258886,97
6. X: 780948,38 Y: 258878,09
7. X: 780952,59 Y: 258896,41
8. X: 780964,93 Y: 258905,54
9. X: 781030,09 Y: 259016,81
10. X: 781018,78 Y: 258872,54
11. X: 780976,01 Y: 258811,68
12. X: 780918,25 Y: 258725,38
13. X: 780878,33 Y: 258714,20

2. Użytek ekologiczny o nazwie „PRZYDROŻNE”, położony w miejscowości Stare Sioło, Gmina Oleszyce, na części działki nr 1275 położonej w obrębie ewidencyjnym Stare Sioło, o pow. 4,0946 ha stanowiącej własność Skarbu Państwa, będącej w zarządzie Państwowego Gospodarstwa Leśnego Lasy Państwowe Nadleśnictwa Jarosław.

Współrzędne prostokątne głównych punktów załamania granic w układzie PUWG 1992:

1. X:779841,23 Y: 257920,02
2. X: 779751,85 Y: 257979,21
3. X: 779730,40 Y: 258020,31
4. X: 779692,68 Y: 258030,48
5. X: 779660,47 Y: 258073,95
6. X: 779697,57 Y: 258107,50
7. X: 779567,40 Y: 258181,66
8. X: 779592,74 Y: 258278,72
9. X: 779953,17 Y: 257951,81

3. Niniejsza uchwała poprzedzona była Rozporządzeniem Wojewody Przemyskiego z dnia 22 lipca 1996 roku, które utraciło moc z dniem 3 sierpnia 2001 roku na mocy art. 11 ustawy z dnia 7 grudnia 2000 r. o zmianie ustawy o ochronie przyrody (Dz. U. z 2001 r. poz. 21).

§ 2. Nadzór nad użytkowaniem ekologicznym sprawuje Nadleśniczy Nadleśnictwa Jarosław.

§ 3. Szczególnym celem ochrony użytków ekologicznych o których mowa w §1 jest zachowanie rzadkich terenów tj. śródleśnych bagien, mokradeł, torfowisk, terenów źródłiskowych okresowo zalewanych, ze stanowiskami chronionych roślin i zwierząt.

§ 4. Granice użytków ekologicznych przedstawia mapa stanowiąca załączniki Nr 1 i Nr 2 do niniejszej uchwały.

§ 5. W stosunku do ustanowionych użytków ekologicznych wprowadza się następujące zakazy:

- 1) niszczenia, uszkodzenia lub przekształcania obszaru,
- 2) wykonywania prac ziemnych trwale zniekształcających rzeźbę terenu, z wyjątkiem prac związanych z zabezpieczeniem przeciwpowodziowym albo budową, odbudową, utrzymywaniem, remontem lub naprawą urządzeń wodnych,
- 3) uszkodzenia i zanieczyszczenia gleby,
- 4) dokonywania zmian stosunków wodnych, jeżeli zmiany te nie służą ochronie przyrody albo racjonalnej gospodarce rolnej, leśnej, wodnej lub rybackiej,
- 5) likwidowania, zasypywania i przekształcania naturalnych zbiorników wodnych, starorzeczy oraz obszarów wodno-błotnych,
- 6) zmiany sposobu użytkowania ziemi,
- 7) wydobywania do celów gospodarczych torfu w tym kopalnych szczątków roślin i zwierząt,
- 8) umyślnego zabijania dziko występujących zwierząt, niszczenia nor, lęgówisk zwierzęcych oraz tarlisk i złożonej ikry z wyjątkiem amatorskiego połowu ryb oraz wykonywania czynności związanych z racjonalną gospodarką rolną, leśną, rybacką i łowiecką,
- 9) zbioru, niszczenia, uszkodzenia roślin i grzybów na obszarach użytków ekologicznych, utworzonych w celu ochrony stanowisk, siedlisk lub ostoi roślin i grzybów chronionych,
- 10) umieszczania tablic reklamowych.

§ 6. Wykonanie uchwały powierza się Burmistrzowi Miasta i Gminy Oleszyce.

§ 7. Uchwała wchodzi w życie po upływie 14 dni od dnia ogłoszenia w Dzienniku Urzędowym Województwa Podkarpackiego.

Przewodnicząca Rady
Miejskiej

mgr Danuta Mulińska

Dziennik Urzędowy Województwa Podkarpackiego
Lokalizacja użytku ekologicznego "Grobelne" na działce ewidencyjnej 1253/1,
obręb Stare Sioło, Gmina Oleszyce.

Załącznik Nr 1 do uchwały Nr XXVIII/157/2025
Rady Miejskiej w Oleszycach
z dnia 29 grudnia 2025 r.

Nr.	Xgeometria	Ygeometria
1	780872,60	258693,93
2	780863,68	258698,08
3	780865,29	258717,31
4	780873,80	258818,63
5	780895,78	258886,97
6	780948,38	258878,09
7	780952,59	258896,41
8	780964,93	258905,54
9	781030,09	259016,81
10	781018,78	258872,54
11	780976,01	258811,68
12	780918,25	258725,38
13	780878,33	258714,20

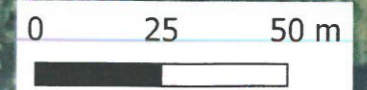
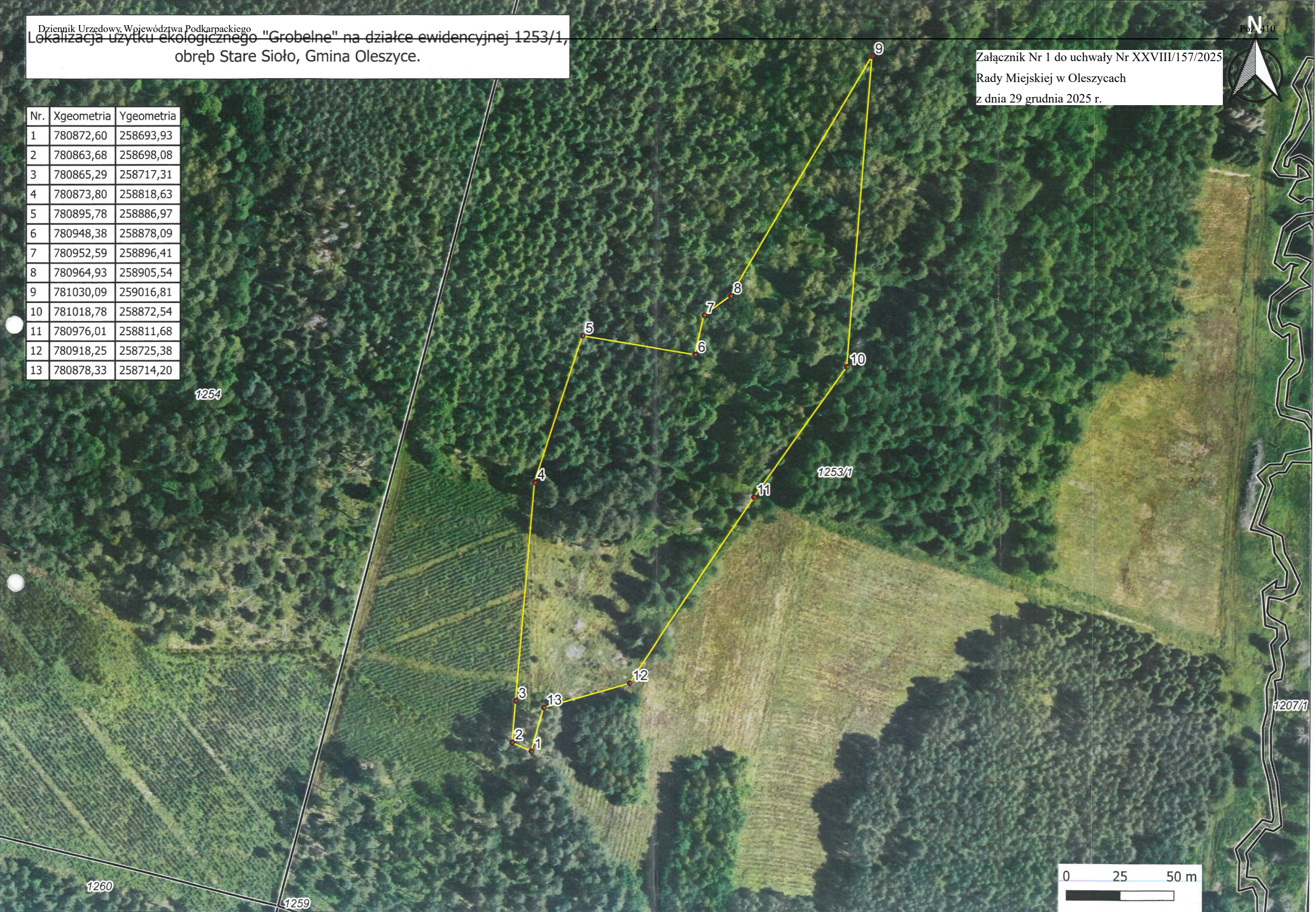

Dziennik Urzędowy Województwa Podkarpackiego
Lokalizacja użytku ekologicznego "Przydrożne" na działce ewidencyjnej 1275,
obręb Stare Sioło, Gmina Oleszyce.

Załącznik Nr 2 do uchwały Nr XXVIII/157/2025
Rady Miejskiej w Oleszycach
z dnia 29 grudnia 2025 r.



Nr.	Xgeometria	Ygeometria
1	779841,23	257920,02
2	779751,85	257979,21
3	779730,40	258020,31
4	779692,68	258030,48
5	779660,47	258073,95
6	779697,57	258107,50
7	779567,40	258181,66
8	779592,74	258278,72
9	779953,17	257951,81



Uzasadnienie

Na podstawie z art. 44 ust. 1 ustawy z dnia 16 kwietnia 2004 r. o ochronie przyrody ustanowienie użytku ekologicznego następuje w drodze uchwały rady gminy.

Użytkami ekologicznymi są zasługujące na ochronę pozostałości ekosystemów mających znaczenie dla zachowania różnorodności biologicznej - naturalne zbiorniki wodne, śródpolne i śródleśne oczka wodne, kępy drzew i krzewów, bagna, torfowiska, wydmy, płaty nie użytkowanej roślinności, starorzecza, wychodnie skalne, skarpy, kamieńce, siedliska przyrodnicze oraz stanowiska rzadkich i chronionych gatunków roślin, zwierząt i grzybów, ich ostoje, miejsca rozmnażania lub miejsca sezonowego przebywania.

Podstawą do podjęcia uchwały jest pismo Nadleśnictwa Jarosław zn. spr. ZG.2200.20.2025 z dnia 16 października 2025 roku.

Tereny, jako użytek ekologiczny, podlegać będą ochronie i objęte będą zakazami ingerencji człowieka m.in. niszczenia, uszkodzenia, zanieczyszczenia obszaru.