



DZIENNIK URZĘDOWY

WOJEWÓDZTWA PODKARPACKIEGO

Rzeszów, dnia 23 lutego 2026 r.

Poz. 883

UCHWAŁA NR XXIV/194/2026 RADY GMINY CZARNA

z dnia 19 stycznia 2026 r.

w sprawie użytku ekologicznego „Wieś Tworylne”

Na podstawie art. 18 ust. 2 pkt 15 w związku z art. 7 ust. 1 pkt 1 ustawy z dnia 8 marca 1990 r. o samorządzie gminnym (Dz. U. z 2025 r. poz. 1153) oraz art. 44 ust. 1, 2 i 3a w związku z art. 45 ustawy z dnia 16 kwietnia 2004 r. o ochronie przyrody (Dz. U. z 2026 r. poz. 13) po uzgodnieniu z Regionalnym Dyrektorem Ochrony Środowiska w Rzeszowie, Rada Gminy Czarna uchwała, co następuje:

§ 1. 1. Użytek ekologiczny o nazwie „Wieś Tworylne”, o powierzchni 221,5743 ha położony jest na działkach o nr ewidencyjnym 83/2, 84/1, 85, 90/2 oraz na częściach działek o nr ewidencyjnym 86, 87 i 91, położonych w gminie Czarna, obręb Tworylne, będących własnością Skarbu Państwa w zarządzie Państwowego Gospodarstwa Leśnego Lasy Państwowe Nadleśnictwo Lutowiska.

2. Przebieg granic wraz ze współrzędnymi punktów załamania granic użytku ekologicznego o którym mowa w ust. 1, określają mapy oraz wykaz współrzędnych w układzie PL-1992, stanowiące załączniki do niniejszej uchwały o numerach od 1 do 8.

3. Szczególnym celem ochrony użytku ekologicznego, o którym mowa w ust. 1 jest ochrona krajobrazu, szaty roślinnej i gruntu dawnej wsi Tworylne.

§ 2. W stosunku do użytku ekologicznego o którym mowa w § 1, wprowadza się następujące zakazy:

- 1) niszczenia, uszkodzenia lub przekształcania obiektu lub obszaru;
- 2) wykonywania prac ziemnych trwale zniekształcających rzeźbę terenu, z wyjątkiem prac związanych z zabezpieczeniem przeciwsztormowym lub przeciwpowodziowym, albo budową, odbudową, utrzymaniem, remontem lub naprawą urządzeń wodnych;
- 3) uszkodzenia i zanieczyszczenia gleby;
- 4) dokonywania zmian stosunków wodnych, jeżeli zmiany te nie służą ochronie przyrody albo racjonalnej gospodarce rolnej, leśnej, wodnej lub rybackiej;
- 5) likwidowania, zasypywania i przekształcania naturalnych zbiorników wodnych, starorzeczy oraz obszarów wodno-błotnych;
- 6) wylewania gnojowicy, z wyjątkiem nawożenia użytków gruntów rolnych;
- 7) zmiany sposobu użytkowania ziemi;
- 8) wydobywania do celów gospodarczych skał, w tym torfu oraz skamieniałości, w tym kopalnych szczątków roślin i zwierząt, a także minerałów i bursztynu;
- 9) umyślnego zabijania dziko występujących zwierząt, niszczenia nor, legowisk zwierzęcych oraz tarlisk i złożonej ikry z wyjątkiem amatorskiego połowu ryb oraz wykonywania czynności związanych z racjonalną gospodarką leśną, rybacką i łowiecką.

§ 3. Nadzór nad użytkowaniem ekologicznym o którym mowa w § 1 sprawować będzie Nadleśnictwo Lutowiska.

§ 4. Wykonanie uchwały powierza się Wójtowi Gminy Czarna.

§ 5. Niniejsza uchwała poprzedzona była Uchwałą Nr XXIV(142)94 Rady Gminy w Czarnej z dnia 24 maja 1994 r. w sprawie uznania terenu wsi Tworylne za użytki ekologiczne, która utraciła moc z dniem 3 sierpnia 2001 r. na podstawie art. 11 ustawy z dnia 7 grudnia 2000 r. o zmianie ustawy o ochronie przyrody (Dz. U. z 2001 r. poz. 21)

§ 6. Uchwała wchodzi w życie po upływie 14 dni od dnia ogłoszenia w Dzienniku Urzędowym Województwa Podkarpackiego.

Zastępca Przewodniczącej
Rady Gminy

Marek Faran

Załącznik Nr 1 do Uchwały Nr XXIV/194/2026
Rady Gminy Czarna
z dnia 19 stycznia 2026 r.

**Załącznik nr 1 do uchwały nr XXIV/194/2026
Rady Gminy Czarna z dnia 19 stycznia 2026 r.**

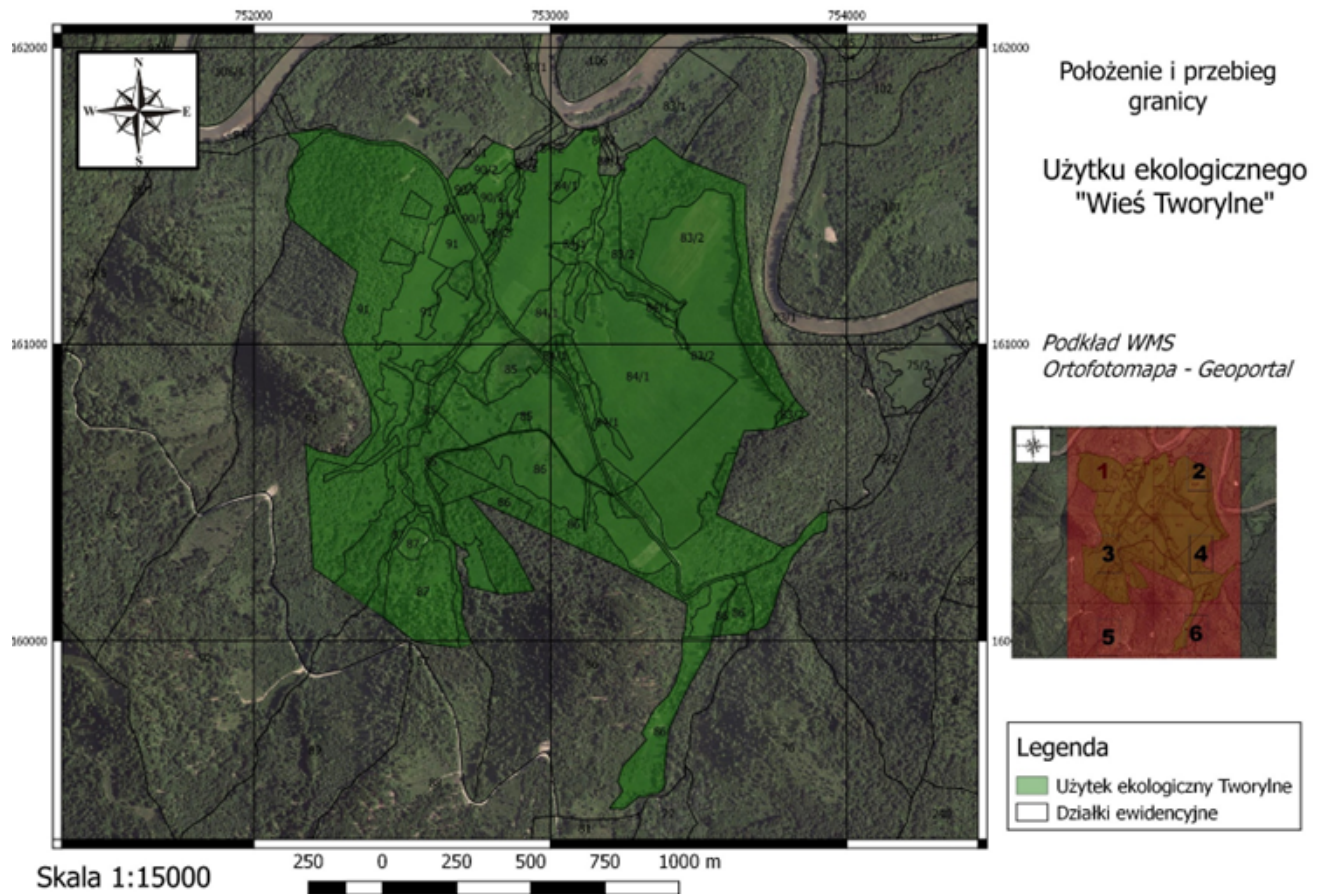

Zastępca Przewodniczącej
Rady Gminy

Marek Faran

Załącznik Nr 2 do Uchwały Nr XXIV/194/2026
Rady Gminy Czarna
z dnia 19 stycznia 2026 r.

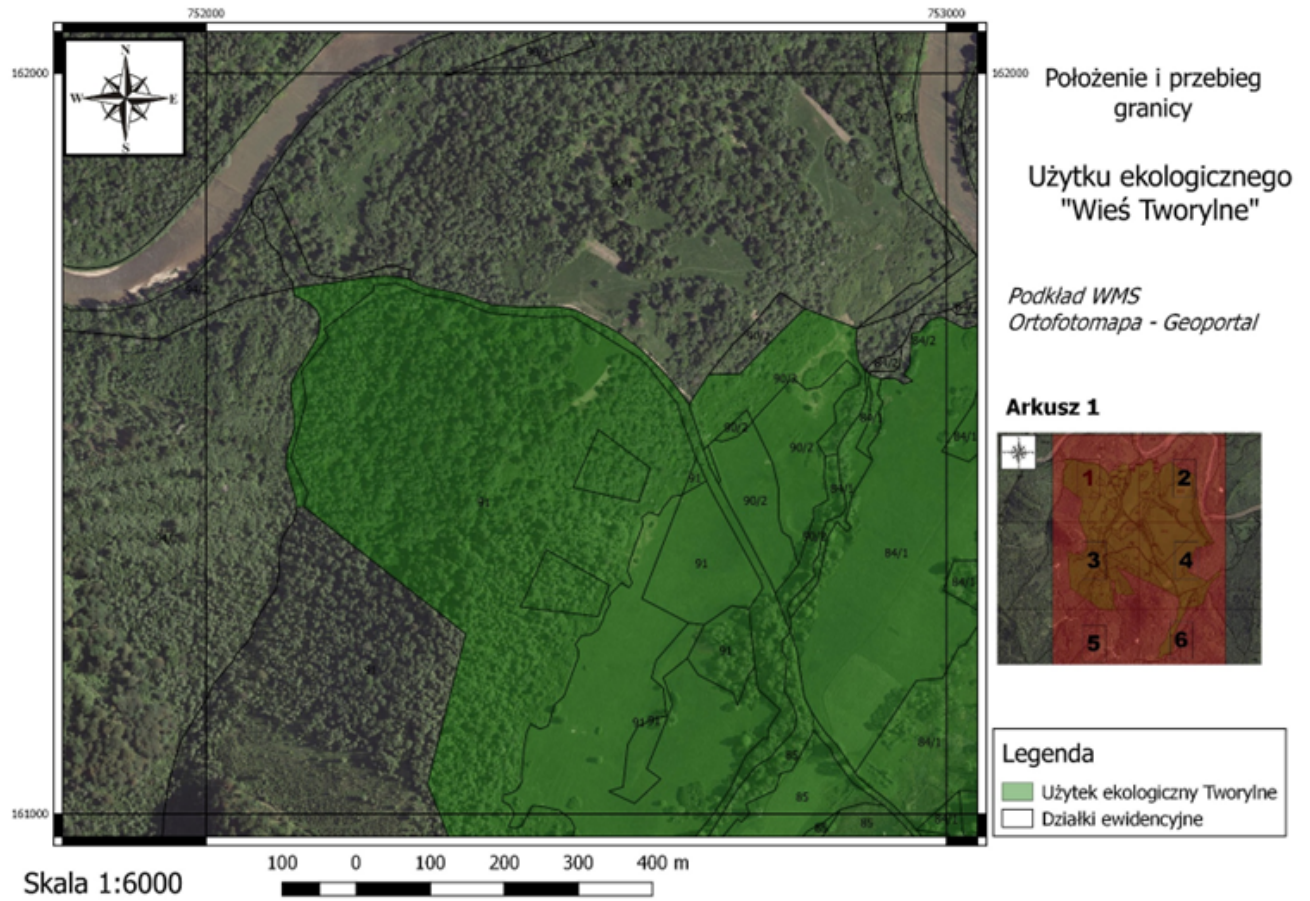

Zastępca Przewodniczącej
Rady Gminy

Marek Faran

Załącznik Nr 3 do Uchwały Nr XXIV/194/2026
Rady Gminy Czarna
z dnia 19 stycznia 2026 r.

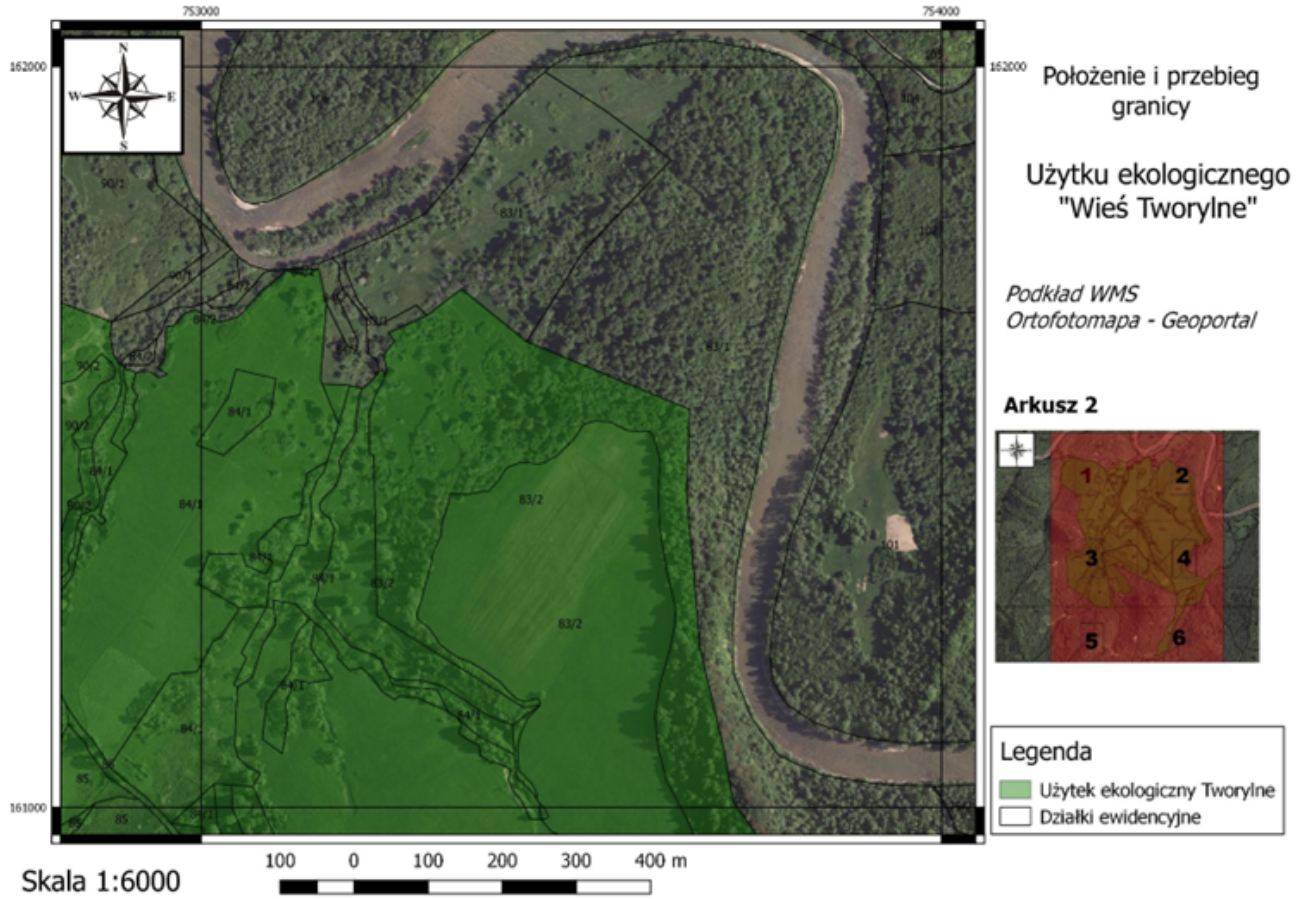

Zastępca Przewodniczącej
Rady Gminy

Marek Faran

Załącznik Nr 4 do Uchwały Nr XXIV/194/2026

Rady Gminy Czarna

z dnia 19 stycznia 2026 r.

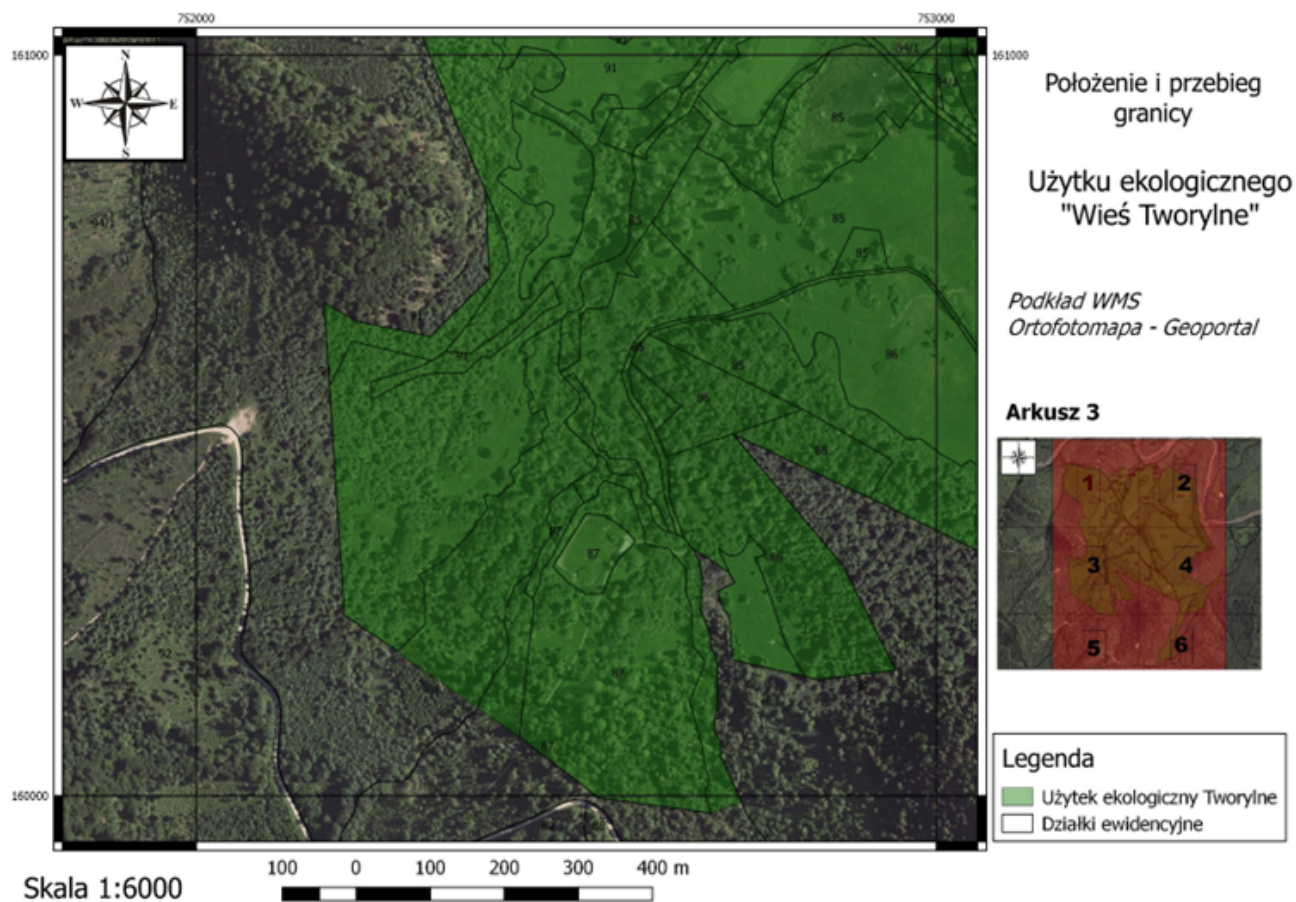

Zastępca Przewodniczącej
Rady Gminy

Marek Faran

Załącznik Nr 5 do Uchwały Nr XXIV/194/2026

Rady Gminy Czarna

z dnia 19 stycznia 2026 r.

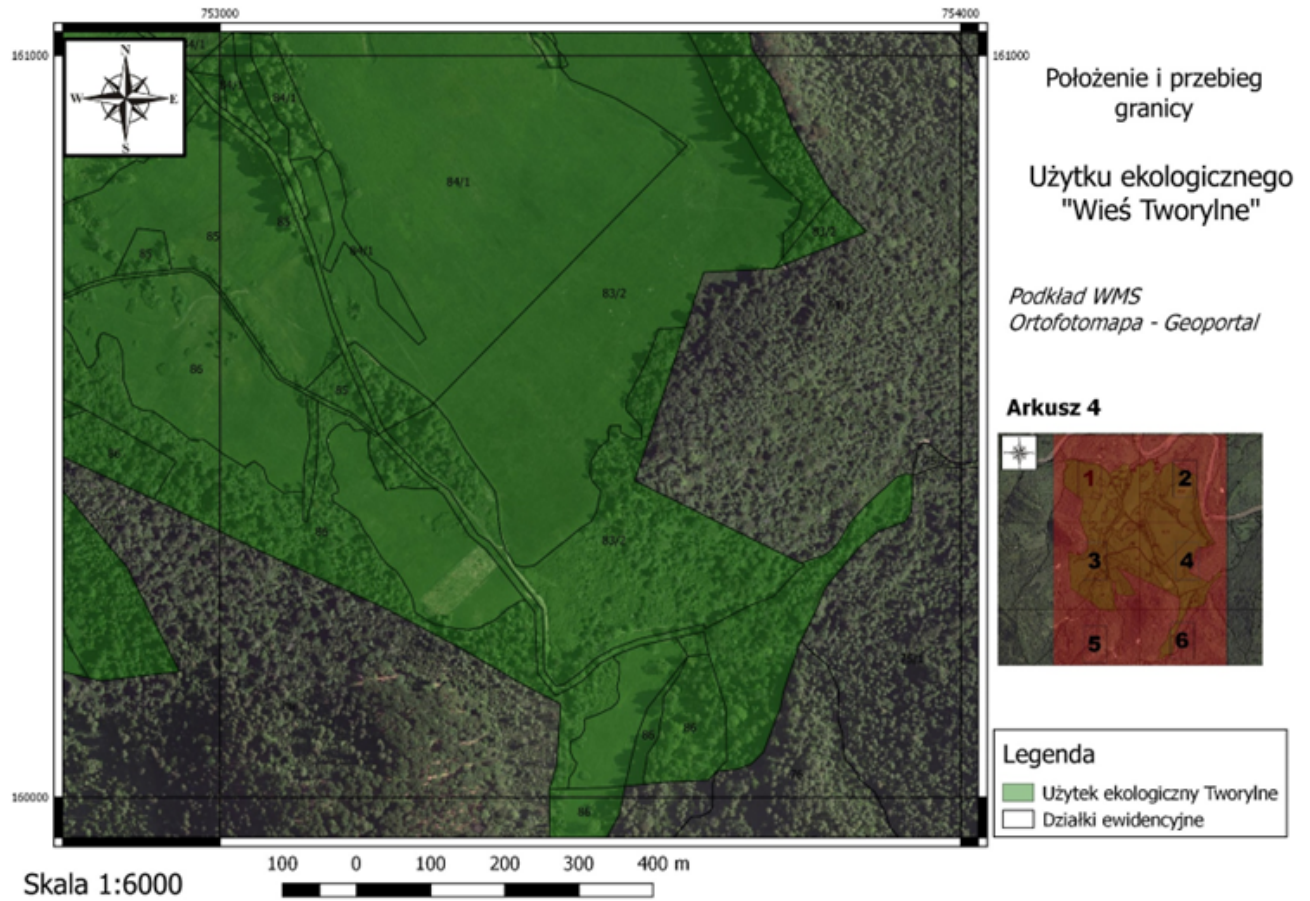
Zastępca Przewodniczącej
Rady Gminy**Marek Faran**

Załącznik Nr 6 do Uchwały Nr XXIV/194/2026

Rady Gminy Czarna

z dnia 19 stycznia 2026 r.

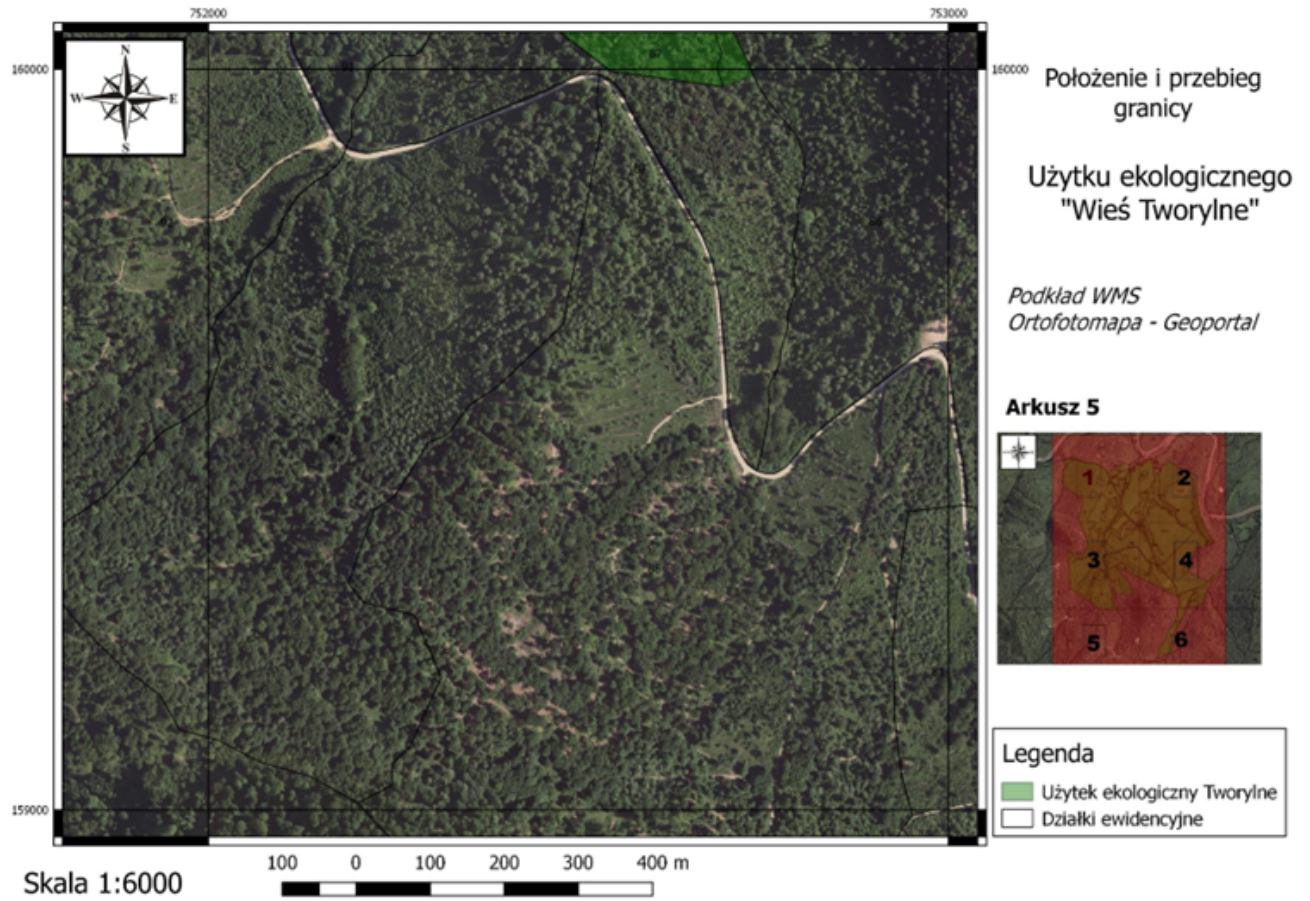
Zastępca Przewodniczącej
Rady Gminy**Marek Faran**

Załącznik Nr 7 do Uchwały Nr XXIV/194/2026
Rady Gminy Czarna
z dnia 19 stycznia 2026 r.

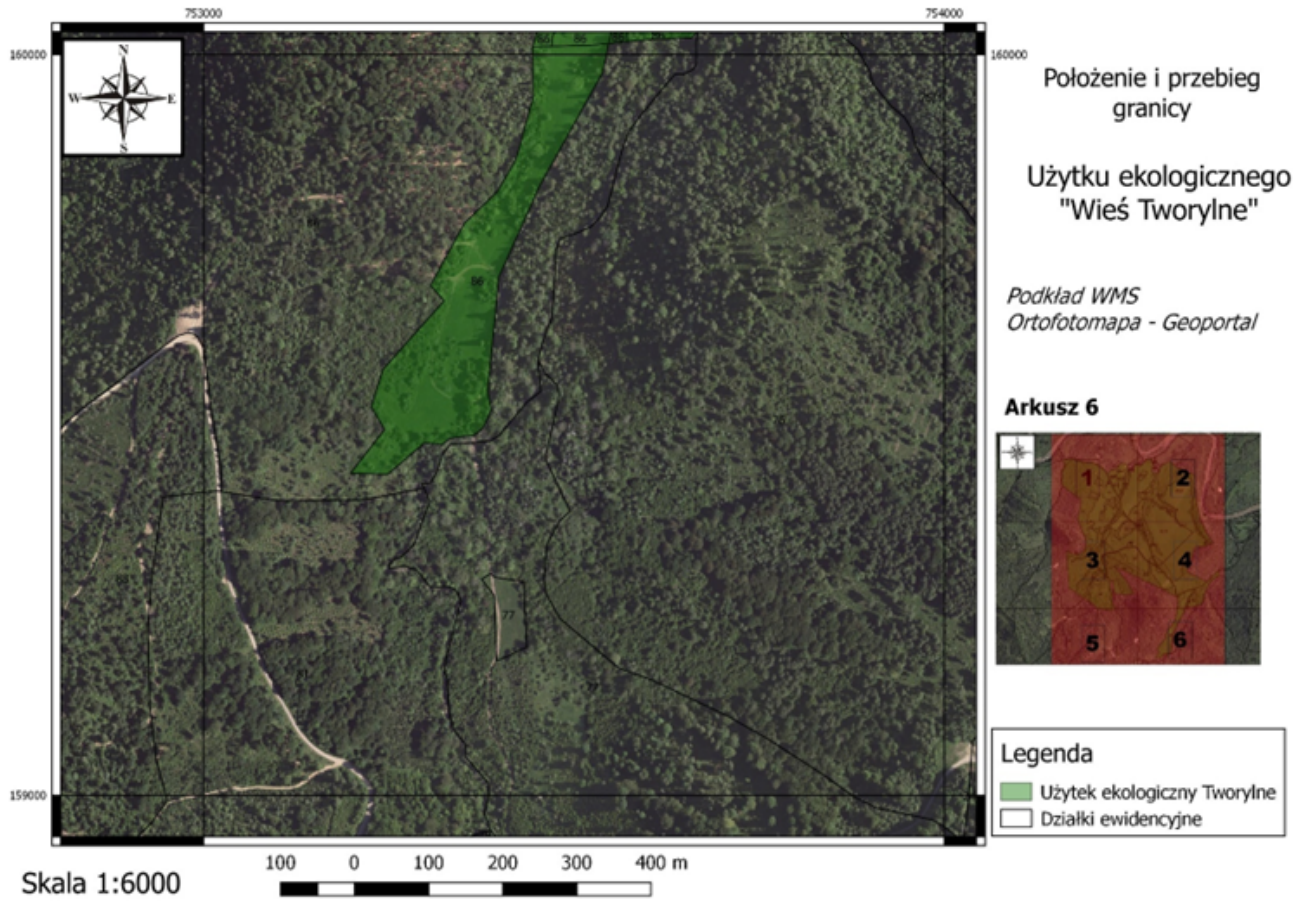

Zastępca Przewodniczącej
Rady Gminy

Marek Faran

Załącznik Nr 8 do Uchwały Nr XXIV/194/2026

Rady Gminy Czarna

z dnia 19 stycznia 2026 r.

Punkty załamania granic – Użytek ekologiczny „Wieś Tworylne”

Lp	X	Y
1	752695,00	159976,00
2	752630,00	159985,00
3	752544,00	159997,00
4	752436,00	160079,00
5	752379,00	160119,00
6	752276,00	160190,00
7	752274,00	160196,00
8	752272,00	160195,00
9	752199,00	160244,00
10	752192,00	160366,00
11	752187,00	160442,00
12	752185,00	160463,00
13	752182,00	160522,00
14	752180,00	160554,00
15	752173,00	160665,00
16	752217,00	160640,00
17	752315,00	160620,00
18	752396,00	160698,00
19	752393,00	160747,00
20	752391,00	160814,00
21	752348,00	160916,00
22	752299,00	161040,00
23	752298,00	161041,00
24	752350,00	161243,00
25	752322,00	161265,00
26	752257,00	161315,00
27	752164,00	161389,00
28	752131,00	161415,00
29	752121,00	161414,00
30	752121,00	161423,00
31	752107,00	161470,00
32	752109,00	161490,00
33	752118,00	161519,00
34	752118,00	161542,00
35	752115,00	161560,00
36	752114,00	161579,00
37	752119,00	161591,00
38	752144,00	161633,00
39	752149,00	161642,00
40	752152,00	161655,00

41	752153,00	161669,00
42	752148,00	161681,00
43	752137,00	161691,00
44	752119,00	161699,00
45	752117,00	161709,00
46	752119,00	161710,00
47	752225,00	161725,00
48	752246,00	161726,00
49	752272,00	161722,00
50	752291,00	161712,00
51	752341,00	161702,00
52	752386,00	161687,00
53	752424,00	161684,00
54	752474,00	161685,00
55	752498,00	161680,00
56	752556,00	161650,00
57	752589,00	161625,00
58	752619,00	161595,00
59	752639,00	161571,00
60	752652,00	161552,00
61	752678,00	161593,00
62	752720,00	161594,00
63	752771,00	161645,00
64	752808,00	161682,00
65	752879,00	161655,00
66	752876,00	161637,00
67	752881,00	161611,00
68	752883,00	161608,00
69	752888,00	161600,00
70	752891,00	161598,00
71	752896,00	161593,00
72	752899,00	161591,00
73	752905,00	161589,00
74	752912,00	161587,00
75	752930,00	161588,00
76	752942,00	161580,00
77	752954,00	161584,00
78	752942,00	161593,00
79	752950,00	161605,00
80	752953,00	161648,00
81	752962,00	161650,00
82	752972,00	161660,00
83	752977,00	161666,00
84	752991,00	161671,00
85	753024,00	161655,00
86	753047,00	161661,00
87	753057,00	161668,00
88	753063,00	161676,00

89	753083,00	161698,00
90	753111,00	161720,00
91	753112,00	161725,00
92	753158,00	161727,00
93	753169,00	161679,00
94	753161,00	161578,00
95	753163,00	161571,00
96	753200,00	161569,00
97	753217,00	161565,00
98	753226,00	161571,00
99	753236,00	161583,00
100	753244,00	161591,00
101	753248,00	161582,00
102	753251,00	161589,00
103	753246,00	161611,00
104	753261,00	161629,00
105	753252,00	161640,00
106	753305,00	161664,00
107	753351,00	161699,00
108	753439,00	161628,00
109	753555,00	161580,00
110	753659,00	161537,00
111	753656,00	161420,00
112	753665,00	161314,00
113	753673,00	161217,00
114	753693,00	161133,00
115	753706,00	161076,00
116	753718,00	161007,00
117	753754,00	160957,00
118	753771,00	160906,00
119	753826,00	160812,00
120	753872,00	160762,00
121	753748,00	160712,00
122	753652,00	160707,00
123	753628,00	160633,00
124	753607,00	160570,00
125	753559,00	160426,00
126	753578,00	160417,00
127	753637,00	160388,00
128	753718,00	160348,00
129	753783,00	160316,00
130	753812,00	160325,00
131	753823,00	160331,00
132	753831,00	160340,00
133	753836,00	160347,00
134	753849,00	160369,00
135	753867,00	160390,00
136	753888,00	160409,00

137	753898,00	160418,00
138	753907,00	160426,00
139	753913,00	160431,00
140	753919,00	160434,00
141	753927,00	160435,00
142	753934,00	160435,00
143	753934,00	160429,00
144	753934,00	160402,00
145	753932,00	160385,00
146	753925,00	160371,00
147	753888,00	160359,00
148	753862,00	160336,00
149	753839,00	160309,00
150	753832,00	160302,00
151	753817,00	160283,00
152	753802,00	160247,00
153	753784,00	160212,00
154	753781,00	160205,00
155	753760,00	160142,00
156	753756,00	160119,00
157	753746,00	160096,00
158	753733,00	160061,00
159	753717,00	160044,00
160	753698,00	160038,00
161	753686,00	160036,00
162	753670,00	160034,00
163	753669,00	160034,00
164	753658,00	160022,00
165	753600,00	160020,00
166	753572,00	160017,00
167	753546,00	160015,00
168	753538,00	159976,00
169	753454,00	159824,00
170	753398,00	159699,00
171	753387,00	159583,00
172	753383,00	159544,00
173	753388,00	159521,00
174	753377,00	159497,00
175	753370,00	159491,00
176	753363,00	159485,00
177	753351,00	159485,00
178	753332,00	159482,00
179	753322,00	159473,00
180	753298,00	159476,00
181	753248,00	159433,00
182	753198,00	159434,00
183	753244,00	159494,00
184	753226,00	159524,00

185	753242,00	159575,00
186	753324,00	159667,00
187	753306,00	159688,00
188	753351,00	159772,00
189	753352,00	159772,00
190	753396,00	159815,00
191	753421,00	159858,00
192	753429,00	159887,00
193	753445,00	159944,00
194	753444,00	160010,00
195	753454,00	160042,00
196	753459,00	160125,00
197	753404,00	160154,00
198	753331,00	160197,00
199	753225,00	160253,00
200	753048,00	160334,00
201	752926,00	160394,00
202	752910,00	160401,00
203	752724,00	160488,00
204	752874,00	160310,00
205	752944,00	160169,00
206	752839,00	160157,00
207	752822,00	160160,00
208	752724,00	160183,00
209	752720,00	160243,00
210	752713,00	160251,00
211	752704,00	160276,00
212	752727,00	160287,00
213	752719,00	160301,00
214	752669,00	160334,00
215	752669,00	160334,00
216	752673,00	160330,00
217	752680,00	160314,00
218	752682,00	160299,00
219	752683,00	160287,00
220	752682,00	160247,00
221	752695,00	160217,00
222	752694,00	160200,00
223	752701,00	160190,00
224	752703,00	160176,00
225	752703,00	160115,00
226	752699,00	160101,00
227	752700,00	160086,00
228	752708,00	160073,00
229	752709,00	160052,00
230	752736,00	159991,00
231	752695,00	159976,00

Zastępca Przewodniczącej
Rady Gminy

Marek Faran

Uzasadnienie
do Uchwały Nr XXIV/194/2026

Rady Gminy Czarna
z dnia 19 stycznia 2026 r.

w sprawie użytku ekologicznego „Wieś Tworylne”

Podstawę prawną do podjęcia niniejszej uchwały stanowi art. 44 ust. 1 i ust. 2 ustawy z dnia 16 kwietnia 2004 r. o ochronie przyrody (Dz. U. z 2026 r. poz. 13), zgodnie z którym ustanowienie formy ochrony przyrody – użytku ekologicznego wraz z określeniem jego położenia i nazwy następuje w drodze uchwały Rady Gminy. Uchwała w sprawie użytku ekologicznego powinna zawierać m.in. sprawującego nadzór, szczególne cele ochrony oraz zakazy właściwe dla tego obiektu.

W dniu 27 maja 2024 r. Nadleśnictwo Lutowiska, 38-713 Lutowiska 4, pismem znak: ZG.7212.6.2024 wystąpiło do Urzędu Gminy w Czarnej o uregulowanie granic użytku ekologicznego Tworylne, powołanego Uchwałą Rady Gminy w Czarnej z dnia 24 maja 1994 r. w sprawie uznania terenu wsi Tworylne za użytki ekologiczne.

Uchwała Rady Gminy w Czarnej z dnia 24 maja 1994 r. zawiera jedynie informację, że wprowadzona forma ochrony przyrody dotyczy terenów dawnej wsi Tworylne, bez wskazania kto sprawuje nadzór nad użytkowaniem ekologicznym oraz bez określenia położenia i podania szczególnych celów ochrony oraz zakazów właściwych dla tego obiektu.

W Centralnym Rejestrze Form Ochrony Przyrody błędnie wskazano granice przedmiotowego użytku ekologicznego ponieważ uchwała Rady Gminy w Czarnej z dnia 24 maja 1994 r. nie zawierała podkładów mapowych. W konsekwencji jako użytk ekologiczny „Wieś Tworylne” błędnie uznano cały obręb ewidencyjny Tworylne obejmując nim między innymi Rezerwat Przyrody „Krywe” i grunty Nadleśnictwa Cisna, co spowodowało rozbieżności między granicami określonymi w CRFOP a granicami przyjętymi w niniejszym projekcie uchwały.

Użytek ekologiczny ma za zadanie chronić tereny nieistniejącej już wsi Tworylne i znajdującej się na terenach oznaczonych w Ewidencji Gruntów i Budynków użytkowaniem „E” i fizycznie zajmuje ok. 203 ha. Przy uregulowaniu granic Nadleśnictwo Lutowiska wniosło o poszerzenie użytku o kilka dodatkowych sąsiednich gruntów oznaczonych w Ewidencji Gruntów i Budynków użytkowaniem „Ls” o łącznej powierzchni 17,73 ha, dlatego faktyczna powierzchnia użytku wzrosła z ok. 203 ha do 221,5743 ha.

W związku z powyższym, iż nastąpiła potrzeba uaktualnienia stanu faktycznego i prawnego przedmiotowego użytku ekologicznego oraz sprostowania informacji zawartych w Centralnym Rejestrze Form Ochrony Przyrody, Rada Gminy w Czarnej podejmuje stosowną uchwałę w tej kwestii. Wskazano w niej m.in. sprawującego nadzór, szczególne cele ochrony i zakazy oraz określono położenie i przebieg granic użytku ekologicznego.

Zgodnie z art. 44 ust. 3a ustawy o ochronie przyrody projekt uchwały został przesłany w celu uzgodnienia do Regionalnej Dyrekcji Ochrony Środowiska w Rzeszowie i został pozytywnie uzgodniony.

Zastępca Przewodniczącej
Rady Gminy

Marek Faran